

ΤΡΑΠΕΖΑ ΤΗΣ ΕΛΛΑΔΟΣ  
ΕΥΡΩΣΥΣΤΗΜΑ  
Υποκατάστημα  
Θεσσαλονίκης

BANK OF GREECE  
EUROSYSTEM  
Thessaloniki  
Branch

ΔΕΛΤΙΟ  
ΠΕΡΙΦΕΡΕΙΑΚΗΣ ΟΙΚΟΝΟΜΙΚΗΣ ΣΥΓΚΥΡΙΑΣ  
ΜΑΚΕΔΟΝΙΑΣ-ΘΡΑΚΗΣ

BULLETIN OF  
REGIONAL CONJUNCTURAL INDICATORS  
FOR MACEDONIA-THRACE

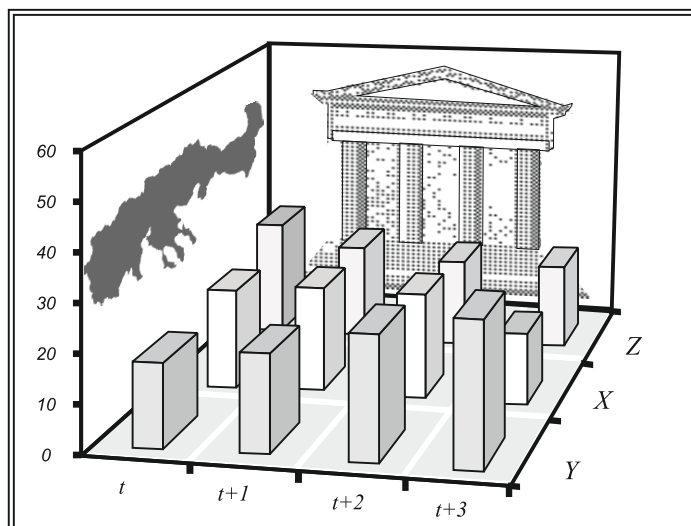

Με τη συνεργασία των  
Υποκαταστημάτων  
Κομοτηνής  
Αλεξανδρούπολης  
και τη Θυρίδα Ξάνθης

With the Cooperation of  
the Branches of  
Komotini  
Alexandroupoli  
and the Outlet of Xanthi



Τεύχος 74, Ιούλιος 2011  
Number 74, July 2011

ΤΡΑΠΕΖΑ ΤΗΣ ΕΛΛΑΔΟΣ  
Υποκατάστημα Θεσσαλονίκης  
Τμήμα Στατιστικής και Εποπτείας  
Υπηρεσία Οικονομικής Συγκυρίας  
Τηλ.: 2310 591 092 – 591 099 – 591 096 – 591 117  
Fax: 2310 537 800  
e-mail: sygiria-thes@bankofgreece.gr  
Τσιμισκή 4  
54 625 Θεσσαλονίκη

BANK OF GREECE  
Thessaloniki Branch  
Statistics and Supervision Section  
Economic Conditions Service  
Tel.: +30 2310 591 092 – 591 099 – 591 096– 591 117  
Fax: +30 2310 537 800  
e-mail: sygiria-thes@bankofgreece.gr  
4, Tsimiski Street  
GR – 54 625 Thessaloniki

Συνεργάστηκαν τα παρακάτω Υποκαταστήματα και Θυρίδες της Τράπεζας της Ελλάδος:  
With the cooperation of the following Bank of Greece Branches:

Υποκατάστημα Κομοτηνής  
Υπηρεσία Οικονομικής Συγκυρίας  
Τηλ.: 25310 22 704  
Fax: 25310 23 006  
e-mail: komotini-stat@bankofgreece.gr  
Αγ. Γεωργίου 1  
69 100 Κομοτηνή

Komotini Branch  
Economic Conditions Service  
Tel.: +30 25310 22 704  
Fax: +30 25310 23 006  
e-mail: komotini-stat@bankofgreece.gr  
1, St. George Street  
GR – 69 100 Komotini

Υποκατάστημα Αλεξανδρούπολης  
Υπηρεσία Οικονομικής Συγκυρίας  
Τηλ.: 25510 88 725  
Fax: 25510 26 317  
e-mail: alexandroupoli@bankofgreece.gr  
Μ Αλεξάνδρου-Ζαρίφη  
68 100 Αλεξανδρούπολη

Alexandroupoli Branch  
Economic Conditions Service  
Tel.: +30 25510 88 725  
Fax: +30 25510 26 317  
e-mail: alexandroupoli@bankofgreece.gr  
M. Alexandrou-Zarifi Street  
GR – 68 100 Alexandroupoli

Θυρίδα Ξάνθης  
Τηλ.: 25410 22 834  
Fax: 25410 73 487  
e-mail: xanthi@bankofgreece.gr  
Κεντρική Πλατεία  
67 100 Ξάνθη

Xanthi Outlet  
Tel.: +30 25410 22 834  
Fax: +30 25410 73 487  
e-mail: xanthi@bankofgreece.gr  
GR – 67 100 Xanthi

---

Δημοσιεύεται στο δικτυακό τόπο της Τράπεζας της Ελλάδος [www.bankofgreece.gr](http://www.bankofgreece.gr)

Με επιφύλαξη παντός δικαιώματος. Επιτρέπεται η αναπαραγωγή για εκπαιδευτικούς και μη εμπορικούς σκοπούς εφόσον αναφέρεται η πηγή

Published on the website of the Bank of Greece [www.bankofgreece.gr](http://www.bankofgreece.gr)

All rights reserved. Reproduction for educational and non-commercial purposes is permitted provided that the source is acknowledged

ISSN 1108-4413

Αποτελεί κοινή διαπίστωση ότι οι περιφερειακές εξελίξεις στο οικονομικό πεδίο, αλλά και ευρύτερα, αποκτούν συνεχώς αυξανόμενη βαρύτητα για το σχεδιασμό, τη λήψη αποφάσεων και την υλοποίηση ενεργειών τόσο δημόσιας/συλλογικής, όσο και ιδιωτικής/ατομικής φύσης.

Στο πεδίο της παρακολούθησης στατιστικών δεδομένων οικονομικού χαρακτήρα, αναδεικνύεται η ιδιαίτερη σημασία μιας προσπάθειας για συλλογή, επεξεργασία και επίκαιρη παρουσίαση σειρών με στατιστικά στοιχεία περιφερειακής οικονομικής συγκυρίας, πιο εξειδικευμένα χωρικά από τις ήδη διαθέσιμες σειρές στοιχείων για ολόκληρη την επικράτεια.

Συμβολή στη διαδικασία αυτή αποτελεί και η παρούσα διμηνιαία έκδοση του Υποκαταστήματος Θεσσαλονίκης της Τράπεζας της Ελλάδος, η οποία υπογραμμίζει το ενδιαφέρον της Τράπεζας για τις περιφερειακές οικονομικές εξελίξεις. Υπενθυμίζεται ότι ήδη από την άνοιξη του 1997 η Τράπεζα εκδίδει το μηνιαίο Στατιστικό Δελτίο Οικονομικής Συγκυρίας με στοιχεία για ολόκληρη την επικράτεια. Σημειώνεται ότι παρόμοιες εκδόσεις αποτελούν καθιερωμένη δραστηριότητα άλλων ευρωπαϊκών κεντρικών τραπεζών.

Τα στοιχεία συγκυρίας παρουσιάζονται σε μορφή συνοπτική και συνεκτική, και είναι κατά το δυνατόν αξιόπιστα, επίκαιρα και άμεσα χρησιμοποιήσιμα για την εξαγωγή ορισμένων πρώτων συμπερασμάτων σχετικά με την οικονομική δραστηριότητα στην ευρύτερη βορειοελλαδική περιοχή. Η έκδοση αυτή, αν και σχετικά περιορισμένου εύρους στην παρούσα αρχική μορφή της, φιλοδοξούμε να εμπλουτίζεται συνεχώς με επιπλέον δεδομένα, σε όσο το δυνατόν κάθε φορά μεγαλύτερη ανάλυση, ώστε να παρέχεται περισσότερη και πιο εξειδικευμένη οικονομική πληροφόρηση. Για το λόγο αυτό, η Τράπεζα συνεργάζεται και με το Ίδρυμα Οικονομικών και Βιομηχανικών Ερευνών (IOBE). Από το 3ο τεύχος, έχει αρχίσει η τακτική δημοσίευση στο Δελτίο μιας σειράς δεικτών συγκυρίας, οι οποίοι αφορούν τις εκτιμήσεις και προβλέψεις των μεταποιητικών επιχειρήσεων της Μακεδονίας και της Θράκης. Στο ίδιο πλαίσιο και με στόχο την αναλυτικότερη απεικόνιση της οικονομικής συγκυρίας στη Θράκη, από το τεύχος 36-37 προστέθηκε στο Δελτίο μια σειρά δεικτών που αφορά αυτήν ακριβώς την περιοχή. Επίσης, λόγω προβλημάτων στη ροή δεδομένων, αφαιρούνται από το Δελτίο οι πίνακες τουριστικής δραστηριότητας που παρουσιάζουν χρονική καθυστέρηση. Οι πίνακες αυτοί θα συμπεριληφθούν ξανά, μόλις αντιμετωπιστούν τα προβλήματα αυτά.

Πέρα από μια γενική απεικόνιση της οικονομικής συγκυρίας στη Μακεδονία και τη Θράκη, τελική επιδίωξη είναι να γίνεται δυνατή η αναγνώριση και εκτίμηση τυχόν μεταβολών βραχυχρόνιου χαρακτήρα και να αξιολογούνται ευχερέστερα οι τάσεις και οι προοπτικές που διαγράφονται στην περιφερειακή οικονομία. Η παρεχόμενη πληροφόρηση εκτιμάται ότι όχι μόνο θα είναι χρήσιμη σε όσους ασχολούνται ακαδημαϊκά με την περιφερειακή οικονομική συγκυρία, αλλά θα μπορεί να συμβάλλει και σε διαδικασίες λήψης οικονομικών -και επιχειρηματικών- αποφάσεων, στο βαθμό που αυτές σχετίζονται ή/και βασίζονται τόσο στην ανίχνευση της υπάρχουσας κατάστασης, όσο και στις άμεσες και μεσοπρόθεσμες προοπτικές της περιφερειακής οικονομίας.

It is widely accepted that regional developments, both in the economic field and elsewhere, are of increasing significance for the making and realization of plans as well as decision-making both in the public / collective sphere and in the private / individual sphere. For this reason, it is particularly important to collect process and present (without significant time lags) statistical series pertaining to regional economic conditions, i.e. data which are more spatially specific than the statistical series already available at the national level.

This bimonthly publication by the Thessaloniki branch of the Bank of Greece represents a contribution to this effort and underlines the Bank's interest in regional economic developments. It should be noted that since the spring of 1997, the Bank has been publishing the monthly Bulletin of Conjunctural Indicators containing national level data. Publications of this nature are a well-established activity of other European central banks.

The conjunctural data are presented in a concise and consistent form. The information is as recent, reliable and immediately usable as possible and can be employed to reach certain preliminary conclusions regarding economic activity in the wider northern Greek region. At present the publication is relatively limited in scope. However, it is intended that new series, as detailed as possible at each stage and aimed at providing additional and more specialized economic information, be added in the future. To this end, the Bank is also cooperating with the Foundation of Economic and Industrial Research (FEIR) and, beginning with the third issue of the Bulletin, the publication of a set of conjunctural indicators reflecting the estimates and expectations of manufacturing enterprises in Macedonia and Thrace has already begun. In the same context and aiming at a more detailed reference to the economic conjuncture of Thrace, as of issue 36-37 a series of additional indices concerning this very region has been included in the Bulletin. Also, due to disruptions encountered in the flow of data, those tourist activity tables that are out of date are removed from the Bulletin and shall be included again as soon as such problems are dealt with.

In addition to a general description of economic conditions in Macedonia and Thrace, the ultimate objective of this publication is to facilitate the detection and appraisal of any short-term changes and to highlight important trends in the regional economy and its prospects for the future. The information provided will be useful not only to academics engaged in monitoring and assessing regional economic conditions, but also to those involved in economic -and entrepreneurial- decision-making, to the extent that such decision-making relies on both a description of current conditions and an assessment of the short-to-medium-term prospects of the regional economy.

**ΠΕΡΙΕΧΟΜΕΝΑ**  
**CONTENTS**

	σελ./p.
<p>ΣΥΝΟΠΤΙΚΗ ΠΑΡΟΥΣΙΑΣΗ ΕΠΙΛΕΓΜΕΝΩΝ ΟΙΚΟΝΟΜΙΚΩΝ ΜΕΓΕΘΩΝ ΓΙΑ ΤΗ ΜΑΚΕΔΟΝΙΑ ΚΑΙ ΤΗ ΘΡΑΚΗ</p> <p>BRIEF PRESENTATION OF SELECTED ECONOMIC FIGURES FOR MACEDONIA AND THRACE</p>	vii - xii
<p>Πίνακες</p> <p>Tables</p>	
<p>1. ΙΔΙΩΤΙΚΗ ΟΙΚΟΔΟΜΙΚΗ ΔΡΑΣΤΗΡΙΟΤΗΤΑ (με βάση τις άδειες οικοδομών)</p> <p>PRIVATE BUILDING ACTIVITY (based on construction permits)</p>	1 1
<p>2. ΤΟΥΡΙΣΤΙΚΗ ΔΡΑΣΤΗΡΙΟΤΗΤΑ / ΞΕΝΟΔΟΧΕΙΑΚΕΣ ΔΙΑΝΥΚΤΕΡΕΥΣΕΙΣ</p> <p>TOURIST ACTIVITY / NUMBER OF NIGHTS SPENT IN HOTELS</p> <p style="padding-left: 20px;">2.1. Ν. Έβρου / Pref. of Evros</p>	2
<p>3. ΕΠΙΒΑΤΙΚΗ ΚΙΝΗΣΗ ΑΕΡΟΔΡΟΜΙΩΝ</p> <p>AIRPORT PASSENGER TRAFFIC</p>	3 3
<p>4. ΜΑΚΕΔΟΝΙΑ - ΘΡΑΚΗ: ΕΜΠΟΡΕΥΜΑΤΙΚΗ ΚΙΝΗΣΗ ΛΙΜΕΝΩΝ</p> <p>MACEDONIA - THRACE: FREIGHT MOVED THROUGH PORTS</p>	5 5
<p>5. ΕΜΠΟΡΕΥΜΑΤΙΚΗ ΚΙΝΗΣΗ ΣΙΔΗΡΟΔΡΟΜ. ΣΤΑΘΜΩΝ</p> <p>FREIGHT MOVED THROUGH RAILWAY STATIONS</p> <p style="padding-left: 20px;">5.1. Μακεδονία-Θράκη / Macedonia - Thrace</p> <p style="padding-left: 20px;">5.2. Ν. Θεσσαλονίκης / Pref. of Thessaloniki</p> <p style="padding-left: 20px;">5.3. Ν. Ξάνθης / Pref. of Xanthi</p> <p style="padding-left: 20px;">5.4. Ν. Ροδόπης / Pref. of Rodopi</p> <p style="padding-left: 20px;">5.5. Ν. Έβρου / Pref. of Evros</p>	6 7 8 9 10
<p>6. ΕΠΙΒΑΤΙΚΑ Ι.Χ. ΑΥΤΟΚΙΝΗΤΑ ΠΟΥ ΚΥΚΛΟΦΟΡΗΣΑΝ ΓΙΑ ΠΡΩΤΗ ΦΟΡΑ</p> <p>NEW PRIVATE PASSENGER CAR REGISTRATIONS</p> <p style="padding-left: 20px;">6.1. Μακεδονία - Θράκη / Macedonia - Thrace</p> <p style="padding-left: 20px;">6.2. Ν. Θεσσαλονίκης / Pref. of Thessaloniki</p> <p style="padding-left: 20px;">6.3. Ν. Ξάνθης / Pref. of Xanthi</p> <p style="padding-left: 20px;">6.4. Ν. Ροδόπης / Pref. of Rodopi</p> <p style="padding-left: 20px;">6.5. Ν. Έβρου / Pref. of Evros</p>	11 12 13 14 15
<p>7. ΕΡΓΑΤΙΚΟ ΔΥΝΑΜΙΚΟ - ΑΠΑΣΧΟΛΗΣΗ - ΑΝΕΡΓΙΑ</p> <p>LABOUR FORCE - EMPLOYMENT - UNEMPLOYMENT</p> <p style="padding-left: 20px;">7.1. Ανατολ. Μακεδονία - Θράκη / East Macedonia - Thrace</p> <p style="padding-left: 20px;">7.2. Κεντρική Μακεδονία / Central Macedonia</p> <p style="padding-left: 20px;">7.3. Δυτική Μακεδονία / West Macedonia</p>	16 17 18
<p>8. ΡΟΕΣ ΑΠΑΣΧΟΛΗΣΗΣ ΣΤΟΝ ΙΔΙΩΤΙΚΟ ΤΟΜΕΑ</p> <p>EMPLOYMENT FLOWS IN THE PRIVATE SECTOR</p> <p style="padding-left: 20px;">8.1. Ανατολ. Μακεδονία - Θράκη / East Macedonia – Thrace</p> <p style="padding-left: 40px;">8.1.1. Ν. Ξάνθης / Pref. of Xanthi</p> <p style="padding-left: 40px;">8.1.2. Ν. Ροδόπης / Pref. of Rodopi</p> <p style="padding-left: 40px;">8.1.3. Ν. Έβρου / Pref. of Evros</p> <p style="padding-left: 20px;">8.2. Κεντρική Μακεδονία / Central Macedonia</p> <p style="padding-left: 20px;">8.3. Δυτική Μακεδονία / West Macedonia</p>	19 20 21 22 23 24

9.	ΑΚΑΛΥΠΤΕΣ ΕΠΙΤΑΓΕΣ - ΔΙΑΜΑΡΤΥΡΗΜΕΝΕΣ ΣΥΝΑΛΛΑΓΜΑΤΙΚΕΣ BOUNCED CHEQUES - OVERDUE BILLS OF EXCHANGE	
9.1.	Μακεδονία - Θράκη / Macedonia – Thrace	25
9.2.	Ανατολ. Μακεδονία - Θράκη / East Macedonia - Thrace	26
9.2.1.	Ν. Ξάνθης / Pref. of Xanthi	27
9.2.2.	Ν. Ροδόπης / Pref. of Rodopi	28
9.2.3.	Ν. Έβρου / Pref. of Evros	29
9.3.	Κεντρική Μακεδονία / Central Macedonia	30
9.4.	Δυτική Μακεδονία / West Macedonia	31
10.	ΕΠΙΧΕΙΡΗΜΑΤΙΚΕΣ ΠΡΟΣΔΟΚΙΕΣ ΣΤΗ ΒΙΟΜΗΧΑΝΙΑ (ΜΕΤΑΠΟΙΗΣΗ) BUSINESS EXPECTATIONS IN MANUFACTURING	
10.1.	Δείκτης επιχειρηματικών προσδοκιών στη μεταποίηση / Index of Business Expectations in Manufacturing	32
10.2.	Μηνιαία έρευνα στη μεταποίηση / Monthly Manufacturing Survey	33
11.	ΝΕΕΣ ΕΓΓΡΑΦΕΣ - ΔΙΑΓΡΑΦΕΣ ΕΠΙΧΕΙΡΗΣΕΩΝ ΣΤΟ Ε.Β.Ε. NEW REGISTRATIONS - CANCELLATIONS OF COMPANIES IN THE C.C.I.	
11.1.	Ν. Θεσσαλονίκης / Pref. of Thessaloniki	35
11.2.	Ν. Ξάνθης / Pref. of Xanthi	36
11.3.	Ν. Ροδόπης / Pref. of Rodopi	37
11.4.	Ν. Έβρου / Pref. of Evros	38
12.	ΝΕΕΣ ΕΓΓΡΑΦΕΣ - ΔΙΑΓΡΑΦΕΣ ΕΠΙΧΕΙΡΗΣΕΩΝ ΣΤΟ Β.Ε.Θ. NEW REGISTRATIONS - CANCELLATIONS OF FIRMS IN THE T.C.S.M.E..	39 39

## **ΜΑΚΕΔΟΝΙΑ - ΘΡΑΚΗ: ΕΠΙΛΟΓΗ ΒΑΣΙΚΩΝ ΟΙΚΟΝΟΜΙΚΩΝ ΜΕΓΕΘΩΝ**

Οι περιφέρειες της Μακεδονίας και της Θράκης αποκτούν συνεχώς αυξανόμενη σημασία στις οικονομικές εξελίξεις της χώρας. Η περιοχή συμμετέχει κατά περίπου ένα τέταρτο στο σύνολο του ελληνικού ΑΕΠ, ένας σημαντικότερος όγκος της γεωργικής και βιομηχανικής παραγωγής πραγματοποιείται εδώ, ενώ η Μακεδονία-Θράκη παγιώνεται και ως μια από τις κύριες εξαγωγικές βάσεις της χώρας. Από την περιοχή αυτή προέρχεται μεγάλο μέρος των ελληνικών εξαγωγών, όπως και σημαντικό τμήμα των επενδυτικών ροών προς τα Βαλκάνια και, δευτερευόντως, προς την Κοινοπολιτεία Ανεξαρτήτων Κρατών (ΚΑΚ -πρώην ΕΣΣΔ) και τις νέες παρευξείνιες χώρες. Με το σύνολο των χωρών αυτών, οι περιφέρειες της Μακεδονίας και της Θράκης διατηρούν -και θα μπορούσαν να αναπτύξουν περαιτέρω- σχετικά προνομακές οικονομικές διασυνδέσεις, καθώς τα πλεονεκτήματα της σχετικής γεωγραφικής γειννίαςσης, ιδιαίτερα με τις χώρες της βαλκανικής, είναι προφανή.

Το σημαντικό βάρος της Μακεδονίας-Θράκης σε επίπεδο εσωτερικής οικονομίας, όσο και το γεγονός ότι η περιοχή μπορεί να λειτουργήσει ως μοχλός περαιτέρω ανάπτυξης των διεθνών οικονομικών σχέσεων της Ελλάδας, αιτιολογεί τη σκοπιμότητα μιας συνοπτικής παρουσίασης ορισμένων επιλεγμένων οικονομικών μεγεθών της περιοχής, σε σύγκριση με τα αντίστοιχα εθνικά στοιχεία. Τα στοιχεία αυτά παρατίθενται στους πίνακες που δημοσιεύονται στις επόμενες τρεις σελίδες, πριν από το κύριο σώμα του Δελτίου.

## **MACEDONIA - THRACE: A SELECTION OF KEY ECONOMIC FIGURES**

The regions of Macedonia and Thrace have been assuming a continuously increasing importance in the country's economic life. The area accounts for about one quarter of total Greek GDP; a significant part of Greek agricultural and industrial production is undertaken here; and Macedonia and Thrace are in the process of securing their position as a major export base for the country. A large portion of Greek exports originates in this area, along with a considerable share of the investment which flows towards the Balkans and, to a certain extent, the Commonwealth of Independent States (CIS -former USSR) and the new Black Sea countries. With all these countries, the region of Macedonia and Thrace maintains -and could further increase- relatively privileged economic links, since the advantages of geographical proximity, especially with the Balkan countries, are obvious.

The considerable weight of Macedonia-Thrace in the domestic economy, and the fact that the region can function as a lever for the further development of Greece's external economic relations, suggests that a brief presentation of certain selected economic figures of the region, in comparison with corresponding national data, will be useful. These figures are presented in table format in the next three pages, before the main body of the Bulletin.

**1. Πληθυσμός - πληθυσμιακή πυκνότητα, 2001**  
**Population - Population Density, 2001**

	Πληθυσμός Population			Πυκνότητα Density
	Άτομα Persons	% συνόλου χώρας % of Country Total	% MEM 91 - 01(*) % AYC 91 - 01(*)	Άτομα/km2 Persons/km2
Ανατ.Μακεδ.-Θράκη E. Macedonia-Thrace	611.067	5,6	0,7	43,2
Κεντρ. Μακεδονία Centr. Macedonia	1.874.214	17,1	0,9	97,8
Δυτ. Μακεδονία West. Macedonia	301.522	2,8	0,3	31,9
Σύνολο χώρας Country Total	10.964.020	100,0	0,7	83,1

Πηγή: ΕΛ. ΣΤΑΤ., Απογραφή πληθυσμού 2001

Source: EL. STAT., 2001 Population Census

(\*) Μέση ετήσια μεταβολή / Average Yearly Change

**1.1 Πληθυσμός - πληθυσμιακή πυκνότητα, 2001, Νομοί Ανατ.Μακεδ.-Θράκης**  
**Population - Population Density, 2001, E. Macedonia-Thrace Prefectures**

	Πληθυσμός Population			Πυκνότητα Density
	Άτομα Persons	% Συνόλου χώρας % of Country Total	% MEM 91 - 01(*) % AYC 91 - 01(*)	Άτομα / km2 Persons/km2
Έβρος-Evros	149.354	1,4	0,4	34,0
Ροδόπη-Rodopi	110.828	1,0	0,7	43,5
Ξάνθη- Xanthi	101.856	0,9	1,1	56,3
Δράμα-Drama	103.975	0,9	0,7	29,9
Καβάλα-Kavala	145.054	1,3	0,7	68,6

Πηγή: ΕΛ. ΣΤΑΤ., Απογραφή πληθυσμού 2001

Source: EL. STAT., 2001 Population Census

(\*) Μέση ετήσια μεταβολή / Average Yearly Change

**2. Τομεακή κατανομή Ακαθάριστης Προστιθέμενης Αξίας, 2009**  
**Sectoral Distribution of Gross Value Added, 2009**

	Πρωτογενής τομέας Primary Sector		Δευτερογενής Τομέας Secondary Sector		Τριτογενής Τομέας Tertiary Sector	
	εκατ. ευρώ mill. euro	%	εκατ. ευρώ mill. euro	%	εκατ. ευρώ mill. euro	%
Ανατ.Μακεδ.-Θράκη E. Macedonia-Thrace	504	6,2	1.714	21,1	5.907	72,7
Κεντρ. Μακεδονία Centr. Macedonia	1.377	4,3	6.136	19,4	24.151	76,3
Δυτ. Μακεδονία West. Macedonia	256	5,2	1.558	31,8	3.085	63,0
Σύνολο χώρας Country Total	6.620	3,1	37.457	17,8	166.529	79,1

Πηγή: ΕΛ. ΣΤΑΤ., Δ/νση Εθνικών Λογαριασμών, τρέχουσες τιμές, αναθεωρημένα προσωρινά στοιχεία.

Source: EL. STAT., National Accounts Division, current values, revised provisional data.

**2.1. Ακαθάριστη Προστιθέμενη Αξία στη μεταποίηση, 2008**  
**Gross Value Added in Manufacturing, 2008**

	Εκατ. ευρώ. Million euro	% συνόλου χώρας % of Country Total
Ανατ.Μακεδ.-Θράκη E. Macedonia-Thrace	863,1	4,1
Κεντρ. Μακεδονία Centr. Macedonia	3.617,1	17,3
Δυτ. Μακεδονία West. Macedonia	210,5	1,0
Σύνολο χώρας Country Total	20.906,8	100,0

Πηγή: ΕΛ. ΣΤΑΤ., Δ/ση Εθνικών Λογαριασμών, τρέχουσες τιμές, προσωρινά στοιχεία.  
 Source: EL. STAT., National Accounts Division, current values, provisional data.

**2.2 Περιφερειακή Ακαθάριστη Προστιθέμενη Αξία / κεφαλή, 2008, Νομοί Ανατ.Μακεδ.-Θράκης**  
**Regional Gross Value Added / head, 2008, E. Macedonia-Thrace Prefectures**

	Ευρώ Euro	% εθνικού μέσου όρου % of Country Average
Έβρος-Evros	14.104	75,6
Ροδόπη-Rodopi	12.055	64,6
Ξάνθη- Xanthi	13.102	70,2
Δράμα-Drama	12.748	68,3
Καβάλα-Kavala	13.573	72,7

Πηγή: ΕΛ. ΣΤΑΤ., Δ/ση Εθνικών Λογαριασμών, τρέχουσες τιμές, προσωρινά στοιχεία.  
 Source: EL. STAT., National Accounts Division, current values, provisional data.

**2.3 Τομεακή κατανομή Ακαθάριστης Προστιθέμενης Αξίας, 2008, Νομοί Ανατ. Μακεδ.-Θράκης**  
**Sectoral Distribution of Gross Value Added, 2008, E. Macedonia-Thrace Prefectures**

	Πρωτογενής τομέας Primary Sector		Δευτερογενής Τομέας Secondary Sector		Τριτογενής Τομέας Tertiary Sector	
	Εκατ. Ευρώ Mill. Euro	%	Εκατ. Ευρώ Mill. Euro	%	Εκατ. Ευρώ Mill. Euro	%
Έβρος-Evros	124,9	6,0	424,0	20,2	1548,1	73,8
Ροδόπη-Rodopi	73,6	5,3	405,5	29,0	921,4	65,7
Ξάνθη- Xanthi	93,1	6,9	263,9	19,7	983,2	73,4
Δράμα-Drama	99,2	7,8	216,9	17,0	960,1	75,2
Καβάλα-Kavala	109,8	5,8	449,7	23,7	1.338,9	70,5

Πηγή: ΕΛ. ΣΤΑΤ., Δ/ση Εθνικών Λογαριασμών, τρέχουσες τιμές, προσωρινά στοιχεία.  
 Source: EL. STAT., National Accounts Division, current values, provisional data.

**3. Περιφερειακό Ακαθάριστο Εγχώριο Προϊόν / κεφαλή, 2009**  
**Regional Gross Domestic Product / head, 2009**

	ευρώ euro	% εθνικού μέσου όρου % of Country Average
Ανατ.Μακεδ.-Θράκη E. Macedonia-Thrace	14.945	71,7
Κεντρ. Μακεδονία Centr. Macedonia	18.123	87,0
Δυτ. Μακεδονία West. Macedonia	18.651	89,5
Σύνολο χώρας Country Total	20.830	100,0

Πηγή: ΕΛ. ΣΤΑΤ., Δ/ση Εθνικών Λογαριασμών, τρέχουσες τιμές, αναθεωρημένα προσωρινά στοιχεία.  
 Source: EL. STAT., National Accounts Division, current values, revised provisional data.

**4. Περιφερειακό Ακαθάριστο Εγχώριο Προϊόν σε ΜΑΔ(\*) ανά κάτοικο στην ΕΕ27, 2008**  
**Regional Gross Domestic Product in PPS(\*) per inhabitant in the EU27, 2008**

	ΑΕΠ / GDP εκατ. ΜΑΔ / mio. PPS	ΑΕΠ ανά κάτοικο / GDP per inhabitant ΜΑΔ / PPS	ΑΕΠ ανά κάτοικο / GDP per inhabitant ΜΑΔ / PPS ΕΕ27/EU27 = 100
Ανατ.Μακεδ.-Θράκη E. Macedonia-Thrace	10.078	16.600	66,1
Κεντρ. Μακεδονία Centr. Macedonia	39.471	20.300	80,9
Δυτ. Μακεδονία West. Macedonia	6.193	21.100	84,1
Σύνολο χώρας Country Total	263.725	23.500	93,6
ΕΕ27 / EU27	12.494.369	25.100	100,0

Πηγή / Source: Eurostat News Release 24/02/2011

(\*) Μονάδες Αγοραστικής Δύναμης / Purchasing Power Standards

**5. Τουριστική δραστηριότητα, 2009**  
**Tourist Activity, 2009**

	Αφίξεις σε ξενοδοχεία Hotel Arrivals		Διανυκτερεύσεις σε ξενοδοχεία Nights Spent in Hotels	
	Αφίξεις αλλοδαπών Foreign Arrivals	Σύνολο αφίξεων Total Arrivals	Αλλοδαπών Foreign O/N Stays	Σύνολο διαν/σεων Total O/N Stays
Ανατ.Μακεδ.-Θράκη E. Macedonia-Thrace	126.398	611.919	590.291	1.639.206
Κεντρ. Μακεδονία Centr. Macedonia	890.648	2.107.051	4.207.174	7.225.027
Δυτ. Μακεδονία West. Macedonia	16.088	203.474	35.314	383.269
Σύνολο χώρας Country Total	8.542.307	15.894.490	45.925.585	64.292.443

Πηγή: ΕΛ. ΣΤΑΤ., Δ/ση Διανεμητικού Εμπορίου & Υπηρεσιών  
 Source: EL. STAT., Trade & Services Division

**6. Απασχόληση - ανεργία, α' τρίμηνο 2011**  
**Employment - Unemployment, 1<sup>st</sup> quarter 2011**

	Οικονομικά ενεργός πληθυσμός Economically Active Population		Απασχολούμενοι Persons Employed		Ποσοστό ανεργίας Unemployment Rate
	χιλ. άτομα Thous. Persons	% συνόλου χώρας % of Country Total	χιλ. άτομα Thous. Persons	% συνόλου χώρας % of Country Total	
Ανατ.Μακεδ.-Θράκη E. Macedonia-Thrace	261,2	5,2	214,3	5,1	18,0
Κεντρ. Μακεδονία Centr. Macedonia	834,5	16,7	688,4	16,4	17,5
Δυτ. Μακεδονία West. Macedonia	124,5	2,5	96,8	2,3	22,3
Σύνολο χώρας Country Total	4.987,0	100,0	4.194,4	100,0	15,9

Πηγή: ΕΛ. ΣΤΑΤ., Έρευνες εργατικού δυναμικού  
Source: EL. STAT., Labour Force Surveys

**7. Μέση μηνιαία δαπάνη οικογενειακών προϋπολογισμών, 2004/05**  
**Average Monthly Family Budget Outlays, 2004/05**

	Μ.Ο. συνόλου χώρας Country Average		Αν. Μακεδον.-Θράκη E. Macedonia-Thrace		Κεντρ. Μακεδονία Centr. Macedonia		Δυτ. Μακεδονία West. Macedonia	
	ευρώ/euros	%	ευρώ/euros	%	ευρώ/euros	%	ευρώ/euros	%

<b>ΑΓΟΡΕΣ &amp; ΑΠΟΛΑΒΕΣ ΣΕ ΕΙΔΟΣ PURCHASES &amp; RECEIPTS IN KIND</b>	2.163,06	100,0	1.933,30	89,4	2.182,33	100,9	2.083,40	95,4
<b>ΣΥΝΟΛΟ ΑΓΟΡΩΝ TOTAL PURCHASES</b>	1.792,28	100,0	1.628,00	90,8	1.829,46	102,1	1.777,90	99,2

<b>ΣΥΝΟΛΟ ΑΓΟΡΩΝ TOTAL PURCHASES</b>	1.792,28	100,0	1.628,00	100,0	1.829,46	100,0	1.777,90	100,0
Διατροφή Edibles	306,44	17,0	280,85	17,2	303,23	16,6	306,64	17,2
Οινοπνευματώδη-καπνός Alcoholic Beverages-Tobacco	71,52	4,0	64,29	4,0	72,91	4,0	70,34	4,0
Ενδυση-υπόδηση Clothing-footwear	150,15	8,4	115,71	7,1	153,88	8,4	150,95	8,5
Στέγαση-καύσιμα-νερό-ηλεκτρισμός Housing-Fuels-Water-Electricity	191,60	10,7	187,10	11,5	183,09	10,0	217,08	12,2
Διαρκή αγαθά και υπηρεσίες οικιακής χρήσης Household Durable Goods and Services	134,49	7,5	99,10	6,1	142,60	7,8	108,23	6,1
Υγεία Health	128,17	7,2	117,30	7,2	129,65	7,1	118,08	6,6
Μεταφορές Transport	225,83	12,6	221,67	13,5	232,10	12,7	237,43	13,4
Επικοινωνίες Communications	80,95	4,5	67,69	4,2	78,15	4,3	75,36	4,2
Αναψυχή-πολιτισμός Entertainment-culture	90,11	5,0	75,11	4,6	97,39	5,3	72,96	4,1
Εκπαίδευση Education	51,34	2,9	38,28	2,4	46,97	2,6	44,19	2,5
Ξενοδοχεία-εστιατόρια Hotels-Restaurants	172,24	9,6	163,94	10,1	200,22	10,9	196,65	11,1
Διάφορα αγαθά & υπηρεσίες Miscellaneous Goods & Services	189,42	10,6	196,96	12,1	189,25	10,3	179,96	10,1

Πηγή: ΕΛ. ΣΤΑΤ., Έρευνα οικογενειακών προϋπολογισμών, 2004/05  
 Source: EL. STAT., Family Budget Survey, 2004/05

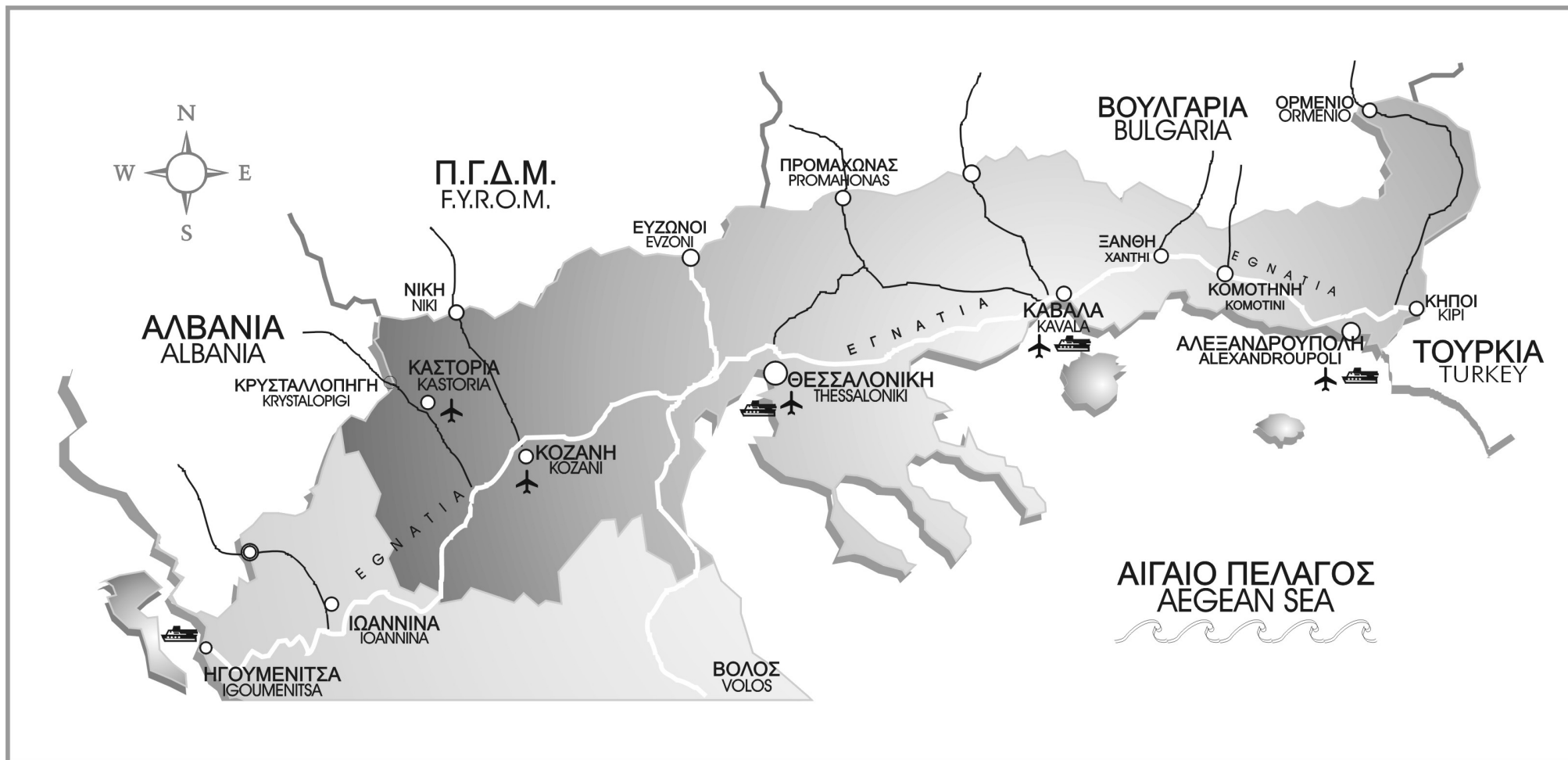

**ΜΑΚΕΔΟΝΙΑ - ΘΡΑΚΗ**  
**M A C E D O N I A - T H R A C E**

## ΕΠΕΞΗΓΗΣΕΙΣ

% Μεταβολή προηγούμενου έτους      Εκατοστιαίες μεταβολές της περιόδου αναφοράς (έτους, τριμήνου, μηνός) έναντι της αντίστοιχης περιόδου του προηγούμενου έτους.

$$\frac{X_t - X_{t-1}}{X_{t-1}} * 100 \text{ για τα ετήσια στοιχεία}$$

$$\frac{X_t - X_{t-IV}}{X_{t-IV}} * 100 \text{ για τα τριμηνιαία στοιχεία}$$

$$\frac{X_t - X_{t-12}}{X_{t-12}} * 100 \text{ για τα μηνιαία στοιχεία}$$

% Μεταβολή σωρευτικής περιόδου      Εκατοστιαίες μεταβολές του μέσου επιπέδου της περιόδου από την αρχή του έτους, μέχρι και την περίοδο αναφοράς (μήνα ή τρίμηνο) έναντι του μέσου επιπέδου της αντίστοιχης περιόδου του προηγούμενου έτους.

$$\frac{\sum_{i=1}^t X_i - \sum_{i=1}^t X_{i-IV}}{\sum_{i=1}^t X_{i-IV}} * 100 \text{ για τα τριμηνιαία στοιχεία}$$

$$\frac{\sum_{i=1}^t X_i - \sum_{i=1}^t X_{i-12}}{\sum_{i=1}^t X_{i-12}} * 100 \text{ για τα μηνιαία στοιχεία}$$

% Μεταβολή κινητού μέσου 12 μηνών      Εκατοστιαίες μεταβολές του τελευταίου δωδεκαμήνου έναντι της αντίστοιχης περιόδου του προηγούμενου έτους.

$$\frac{\sum_{i=t-III}^t X_i - \sum_{i=t-IV}^{t-IV} X_i}{\sum_{i=t-IV}^{t-IV} X_i} * 100 \text{ για τα τριμηνιαία στοιχεία}$$

$$\frac{\sum_{i=t-11}^t X_i - \sum_{i=t-12}^{t-12} X_i}{\sum_{i=t-12}^{t-12} X_i} * 100 \text{ για τα μηνιαία στοιχεία}$$

% Μεταβολή προηγούμενης περιόδου	Εκατοστιαίες μεταβολές έναντι της προηγούμενης περιόδου. $\frac{X_t - X_{t-1}}{X_{t-1}} * 100$
Σωρευτική περίοδος	Το άθροισμα του επιπέδου της περιόδου από την αρχή του έτους μέχρι και την περίοδο αναφοράς (μήνα ή τρίμηνο). $\sum_{i=1}^t X_i$
Ετήσια διαφορά σωρευτικής περιόδου	Μεταβολές του επιπέδου της περιόδου από την αρχή του έτους, μέχρι και την περίοδο αναφοράς (μήνα ή τρίμηνο) έναντι του επιπέδου της αντίστοιχης περιόδου του προηγούμενου έτους. $\sum_{i=1}^t X_i - \sum_{i=1}^t X_{i-IV}$ για τα τριμηνιαία στοιχεία $\sum_{i=1}^t X_i - \sum_{i=1}^t X_{i-12}$ για τα μηνιαία στοιχεία
Διαφορά σταθμισμένων ποσοστών θετικών και αρνητικών απαντήσεων	Θετικές είναι οι απαντήσεις σύμφωνα με τις οποίες το επίπεδο ενός μεγέθους υπερέβη τις κανονικές του τιμές (εκτιμήσεις) ή πρόκειται να αυξηθεί (προοπτικές). Αρνητικές είναι οι απαντήσεις σύμφωνα με τις οποίες το επίπεδο ενός μεγέθους ήταν κατώτερο του κανονικού (εκτιμήσεις) ή πρόκειται να μειωθεί (προοπτικές).

## ΣΥΝΤΜΗΣΕΙΣ

ΒΕΘ	Βιοτεχνικό Επιμελητήριο Θεσσαλονίκης
ΕΟΤ	Ελληνικός Οργανισμός Τουρισμού
ΕΛ. ΣΤΑΤ.	Ελληνική Στατιστική Αρχή
ΕΒΕΕ	Εμπορικό και Βιομηχανικό Επιμελητήριο Έβρου
ΕΒΕΘ	Εμπορικό και Βιομηχανικό Επιμελητήριο Θεσσαλονίκης
ΕΒΕΡ	Εμπορικό και Βιομηχανικό Επιμελητήριο Ροδόπης
ΕΒΕΞ	Εμπορικό και Βιομηχανικό Επιμελητήριο Ξάνθης
ΚΛΑ	Κεντρικό Λιμεναρχείο Αλεξανδρούπολης
ΙΟΒΕ	Ίδρυμα Οικονομικών και Βιομηχανικών Ερευνών
ΟΑΕΔ	Οργανισμός Απασχολήσεως Εργατικού Δυναμικού
ΟΛΘ	Οργανισμός Λιμένα Θεσσαλονίκης
ΟΛΚ	Οργανισμός Λιμένα Καβάλας
ΟΣΕ	Οργανισμός Σιδηροδρόμων Ελλάδος
ΤΕΙΡΕΣΙΑΣ	Τειρεσίας Τραπεζικά Συστήματα Πληροφοριών Α.Ε.
ΥΠΑ	Υπηρεσία Πολιτικής Αεροπορίας

## EXPLANATIONS

% Change previous year      Percentage changes of the reference period (year, quarter, month) over the corresponding period of the previous year.

$$\frac{X_t - X_{t-1}}{X_{t-1}} * 100 \text{ for annual data}$$

$$\frac{X_t - X_{t-IV}}{X_{t-IV}} * 100 \text{ for quarterly data}$$

$$\frac{X_t - X_{t-12}}{X_{t-12}} * 100 \text{ for monthly data}$$

% Change cumulative period      Percentage changes of the average of the period from the beginning of the year up to the reference period (month or quarter) over the average level of the corresponding period of the previous year.

$$\frac{\sum_{i=1}^t X_i - \sum_{i=1}^t X_{i-IV}}{\sum_{i=1}^t X_{i-IV}} * 100 \text{ for quarterly data}$$

$$\frac{\sum_{i=1}^t X_i - \sum_{i=1}^t X_{i-12}}{\sum_{i=1}^t X_{i-12}} * 100 \text{ for monthly data}$$

% Change 12-month moving average      Percentage changes of the last 12 months over the corresponding period of the previous year.

$$\frac{\sum_{i=t-III}^t X_i - \sum_{i=t-IV}^{t-IV} X_i}{\sum_{i=t-IV}^{t-IV} X_i} * 100 \text{ for quarterly data}$$

$$\frac{\sum_{i=t-11}^t X_i - \sum_{i=t-12}^{t-12} X_i}{\sum_{i=t-12}^{t-12} X_i} * 100 \text{ for monthly data}$$

% Change previous period	Percentage changes over previous period. $\frac{X_t - X_{t-1}}{X_{t-1}} * 100$
Cumulative period	The cumulative sum of the period from the beginning of the year up to the reference period (month or quarter). $\sum_{i=1}^t X_i$
Annual change of cumulative period	Differences of the level of the period from the beginning of the year up to the reference period (month or quarter) over the level of the corresponding period of the previous year. $\sum_{i=1}^t X_i - \sum_{i=1}^t X_{i-IV}$ for quarterly data $\sum_{i=1}^t X_i - \sum_{i=1}^t X_{i-12}$ for monthly data
Difference between Weighted percentages of positive and negative replies	Positive replies are those according to which the level of a certain magnitude has exceeded its normal value (estimates) or is going to rise (prospects). Negative replies are those according to which the level of a certain magnitude has fallen short of its normal value (estimates) or is going to fall (prospects).

## ABBREVIATIONS

CAA	Civil Aviation Authority
ECCI	Evros Chamber of Commerce and Industry
FEIR	Foundation of Economic and Industrial Research
HRO	Hellenic Railways Organisation
MEO	Manpower Employment Organisation
EL. STAT.	Hellenic Statistical Authority
NTO	Hellenic Tourism Organisation
PAAI	Port Authority of Alexandroupoli
PATh	Port Authority of Thessaloniki
PAK	Port Authority of Kavala
RCCI	Rodopi Chamber of Commerce and Industry
TCCI	Thessaloniki Chamber of Commerce and Industry
TCSME	Thessaloniki Chamber of Small and Medium Sized Enterprises
TEIRESSIAS	Teiressias Banking Information Systems SA
XCCI	Xanthi Chamber of Commerce and Industry

Note: Decimals are separated by a comma (,)

**ΠΙΝΑΚΕΣ  
ΔΕΙΚΤΩΝ ΟΙΚΟΝΟΜΙΚΗΣ ΣΥΓΚΥΡΙΑΣ**

**TABLES OF  
ECONOMIC CONJUNCTURE INDICATORS**

**ΠΙΝΑΚΑΣ 1 / TABLE 1**  
**ΜΑΚΕΔΟΝΙΑ - ΘΡΑΚΗ / MACEDONIA - THRACE**  
**ΙΔΙΩΤΙΚΗ ΟΙΚΟΔΟΜΙΚΗ ΔΡΑΣΤΗΡΙΟΤΗΤΑ (με βάση τις άδειες οικοδομών)**  
**PRIVATE BUILDING ACTIVITY (based on construction permits)**

Περίοδος Period	Περιφέρ. Ανατ. Μακεδονίας - Θράκης Region of East Macedonia - Thrace				Περιφέρ. Κεντρικής Μακεδονίας Region of Central Macedonia				Περιφέρ. Δυτικής Μακεδονίας Region of West Macedonia			
	Ογκος (χιλ. κυβ. μέτρα) Volume (in thous. cub. m)	(% ) Μεταβολή / Change			Ογκος (χιλ. κυβ. μέτρα) Volume (in thous. cub. m)	(% ) Μεταβολή / Change			Ογκος (χιλ. κυβ. μέτρα) Volume (in thous. cub. m)	(% ) Μεταβολή / Change		
		Προηγ. έτους Previous year	Σωρευτ. περιόδου Cumul. Period	Κινητ. μέσου 12 μηνών 12-month mov. avg.		Προηγ. έτους Previous year	Σωρευτ. περιόδου Cumul. Period	Κινητ. μέσου 12 μηνών 12-month mov. avg.		Προηγ. έτους Previous year	Σωρευτ. περιόδου Cumul. Period	Κινητ. μέσου 12 μηνών 12-month mov. avg.
2006	4255	-21,1	...	...	16104	-19,9	...	...	1423	-45,8	...	...
2007	3962	-6,9	...	...	15021	-6,7	...	...	1662	16,8	...	...
2008	2944	-25,7	...	...	11980	-20,2	...	...	1682	1,2	...	...
2009	2228	-24,3	...	...	7886	-34,2	...	...	934	-44,5	...	...
2010	1690	-24,2	...	...	6505	-17,5	...	...	748	-19,9	...	...
2009 IV	476	-19,5	-24,3	-24,3	1879	-19,0	-34,2	-34,2	193	-63,6	-44,5	-44,5
2010 I	517	-13,8	-13,8	-28,8	1405	-37,3	-37,3	-39,7	225	52,9	52,9	-35,2
II	461	-13,2	-13,5	-18,9	1683	-21,4	-29,5	-34,1	170	-29,1	2,2	-32,5
III	340	-45,4	-24,8	-23,5	1745	7,3	-19,5	-19,4	177	-50,1	-22,8	-39,8
IV	372	-21,7	-24,2	-24,2	1672	-11,0	-17,5	-17,5	176	-8,5	-19,9	-19,9
2011 I	227	-56,0	-56,0	-34,7	468	-66,7	-66,7	-21,0	87	-61,5	-61,5	-39,7
2009 Οκτ./Oct.	131	-32,1	-26,0	-30,4	699	-17,6	-36,2	-39,7	87	-61,6	-39,9	-32,5
Νοέμ./Nov.	160	-26,7	-26,1	-27,8	592	-27,1	-35,5	-38,5	60	-47,5	-40,5	-31,4
Δεκ./Dec.	184	2,8	-24,3	-24,3	589	-10,8	-34,2	-34,2	45	-75,9	-44,5	-44,5
2010 Ιαν./Jan.	222	33,9	33,9	-22,8	732	-30,2	-30,2	-36,9	77	144,3	144,3	-38,0
Φεβ./Feb.	169	-21,0	3,0	-25,1	311	-41,2	-33,9	-37,2	47	-20,0	37,8	-38,2
Μάρ./Mar.	126	-42,8	-13,8	-28,8	362	-45,3	-37,3	-39,7	101	76,6	52,9	-35,2
Απρ./Apr.	214	17,6	-6,5	-24,6	689	3,5	-27,9	-32,8	81	-12,9	27,4	-35,7
Μάιος/May	124	-38,2	-12,9	-22,5	495	-40,0	-30,6	-34,8	48	-31,4	14,3	-32,7
Ιούν./Jun.	123	-17,4	-13,5	-18,9	498	-23,2	-29,5	-34,1	41	-46,5	2,2	-32,5
Ιούλ./Jul.	135	-30,0	-15,9	-17,2	780	4,0	-24,6	-29,6	80	-46,1	-11,2	-35,8
Αυγ./Aug.	81	-48,0	-19,3	-17,0	268	-7,7	-23,7	-23,9	41	-30,9	-13,2	-32,7
Σεπτ./Sept.	124	-54,7	-24,8	-23,5	696	19,0	-19,5	-19,4	56	-61,8	-22,8	-39,8
Οκτ./Oct.	180	37,3	-20,5	-19,2	429	-38,6	-21,5	-21,2	73	-16,0	-22,1	-33,6
Νοέμ./Nov.	87	-45,7	-22,4	-20,4	303	-48,8	-23,7	-22,7	45	-24,9	-22,3	-31,7
Δεκ./Dec.	105	-43,1	-24,2	-24,2	940	59,6	-17,5	-17,5	58	27,8	-19,9	-19,9
2011 Ιαν./Jan.	82	-63,2	-63,2	-32,2	88	-88,0	-88,0	-22,6	41	-46,7	-46,7	-27,3
Φεβ./Feb.	61	-64,0	-63,5	-35,6	166	-46,7	-75,7	-22,2	19	-58,3	-51,1	-29,2
Μάρ./Mar.	85	-32,7	-56,0	-34,7	214	-40,8	-66,7	-21,0	26	-74,3	-61,5	-39,7

Πηγή: ΕΛ. ΣΤΑΤ.

Source: EL. STAT.

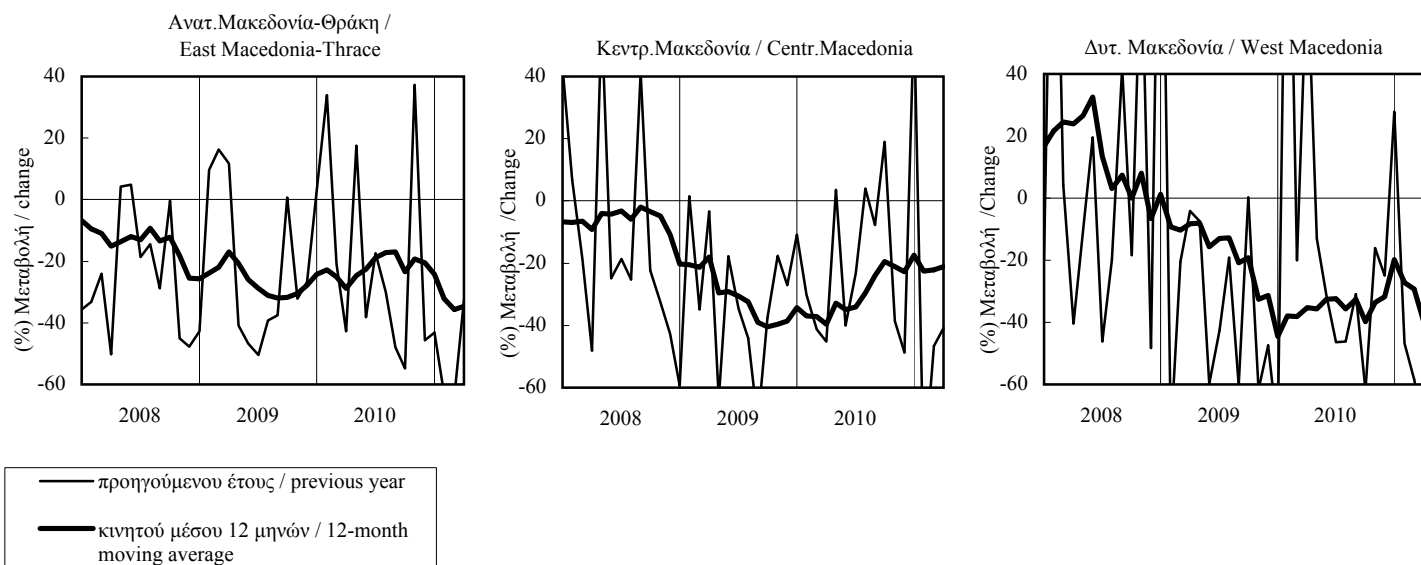

**ΠΙΝΑΚΑΣ 2.1 / TABLE 2.1**  
**ΝΟΜΟΣ ΕΒΡΟΥ: ΤΟΥΡΙΣΤΙΚΗ ΔΡΑΣΤΗΡΙΟΤΗΤΑ / ΞΕΝΟΔΟΧΕΙΑΚΕΣ ΔΙΑΝΥΚΤΕΡΕΥΣΕΙΣ**  
**PREF. OF EVROS: TOURIST ACTIVITY / NUMBER OF NIGHTS SPENT IN HOTELS**

Περίοδος Period	Σύνολο / Total				Αλλοδαποί / Foreigners			
		(% Μεταβολή / Change)				(% Μεταβολή / Change)		
		Προηγούμενου έτους Previous year	Σωρευτικής περιόδου Cumulative period	Κινητού μέσου 12 μηνών 12-month moving average		Προηγούμενου έτους Previous year	Σωρευτικής περιόδου Cumulative period	Κινητού μέσου 12 μηνών 12-month moving average
2005	298157	-11,6	...	...	37821	10,3	...	...
2006	179066	-39,9	...	...	23772	-37,1	...	...
2007	159130	-11,1	...	...	15534	-34,7	...	...
2008	146725	-7,8	...	...	11519	-25,8	...	...
2009	133547	-9,0	...	...	14195	23,2	...	...
2008 IV	33300	19,8	-7,8	-7,8	1780	-33,3	-25,8	-25,8
2009 I	23192	-10,5	-10,5	-10,2	1681	5,7	5,7	-25,1
II	33392	-0,9	-5,1	-6,0	3034	10,9	9,0	-2,2
III	49920	-7,3	-6,1	-1,0	7996	47,7	30,5	16,8
IV	27043	-18,8	-9,0	-9,0	1484	-16,6	23,2	23,2
2010 I	17873	-22,9	-22,9	-11,0	1078	-35,9	-35,9	17,1
2008 Δεκ./Dec.	9782	28,4	-7,8	-7,8	570	-18,8	-25,8	-25,8
2009 Ιαν./Jan.	7652	4,2	4,2	-7,6	480	6,4	6,4	-25,7
Φεβ./Feb.	6839	-11,7	-3,9	-7,5	450	-29,0	-14,3	-27,2
Μάρ./Mar.	8701	-19,6	-10,5	-10,2	751	48,7	5,7	-25,1
Απρ./Apr.	7623	-24,9	-14,5	-11,5	748	-7,1	1,4	-23,8
Μάιος/May	10854	-11,3	-13,7	-12,4	1143	0,7	1,2	-16,7
Ιούν./Jun.	14915	31,9	-5,1	-6,0	1143	43,8	9,0	-2,2
Ιούλ./Jul.	15223	-1,6	-4,3	-1,9	1283	-15,4	2,7	-1,7
Αυγ./Aug.	17198	-16,0	-6,8	-2,8	1978	-8,5	-0,3	-6,8
Σεπτ./Sept.	17499	-2,2	-6,1	-1,0	4735	172,6	30,5	16,8
Οκτ./Oct.	8536	-40,0	-9,9	-6,8	669	-3,5	28,3	19,9
Νοέμ./Nov.	10464	12,5	-8,4	-6,4	438	-15,3	26,2	23,5
Δεκ./Dec.	8043	-17,8	-9,0	-9,0	377	-33,9	23,2	23,2
2010 Ιαν./Jan.	4878	-36,3	-36,3	-11,1	303	-36,9	-36,9	21,4
Φεβ./Feb.	7494	9,6	-14,6	-10,1	225	-50,0	-43,2	21,4
Μάρ./Mar.	5501	-36,8	-22,9	-11,0	550	-26,8	-35,9	17,1
Απρ./Apr.	7256	-4,8	-18,5	-9,6	648	-13,4	-28,9	16,8
Μάιος/May	10359	-4,6	-14,8	-9,1	867	-24,1	-27,4	14,3

Πηγή: Νομαρχία Έβρου

Source: Pref. of Evros

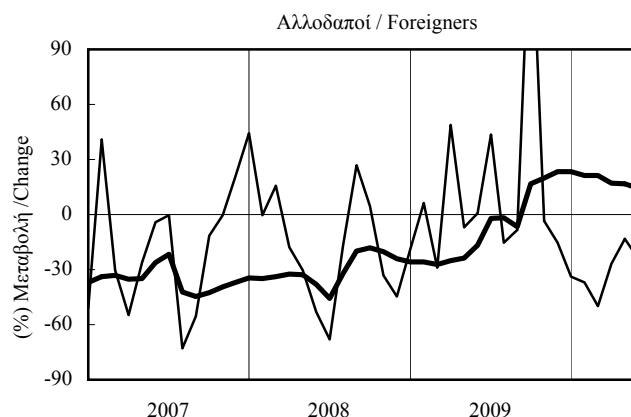
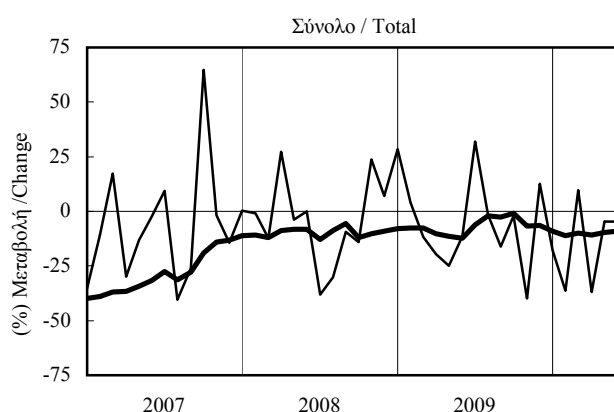

— προηγούμενου έτους / previous year  
 — κινητού μέσου 12 μηνών / 12-month moving average

**ΠΙΝΑΚΑΣ 3 / TABLE 3**  
**ΜΑΚΕΔΟΝΙΑ - ΘΡΑΚΗ: ΕΠΙΒΑΤΙΚΗ ΚΙΝΗΣΗ ΑΕΡΟΔΡΟΜΙΩΝ**  
**MACEDONIA - THRACE: AIRPORT PASSENGER TRAFFIC**

Περίοδος Period	Επιβάτες αεροδρομίου Θεσσαλονίκης Thessaloniki Airport Passengers				Επιβάτες αεροδρομίου Καβάλας Kavala Airport Passengers			
	Χιλ. επιβ. Thous. Pass.	(% Μεταβολή / Change)			Χιλ. επιβ. Thous. Pass.	(% Μεταβολή / Change)		
		Προηγ. έτους Prev. year	Σωρευτ. Περιοδου Cumulat. period	Κιν. μέσ. 12 μηνών 12-month mov. avg.		Προηγ. έτους Prev. year	Σωρευτ. Περιοδου Cumulat. period	Κιν. μέσ. 12 μηνών 12-month mov. avg.
2006	3801,1	3,6	...	...	320,9	9,1	...	...
2007	4164,7	9,6	...	...	344,8	7,4	...	...
2008	4167,1	0,1	...	...	318,5	-7,6	...	...
2009	4101,3	-1,6	...	...	324,0	1,7	...	...
2010	4027,8	-1,8			296,0	-8,6		
2010 I	807,5	21,4	21,4	3,1	41,5	24,6	24,6	4,5
II	986,8	-8,6	2,9	1,7	79,9	-11,0	-1,4	1,7
III	1407,4	-3,2	0,1	2,3	140,1	-9,3	-5,8	-3,1
IV	826,1	-8,6	-1,8	-1,8	34,5	-25,6	-8,6	-8,6
2011 I	678,9	-15,9	-15,9	-8,1	24,7	-40,4	-40,4	-15,9
II	1091,6	10,6	-1,3	-3,5	71,3	-10,8	-20,9	-16,0
2010 Ιαν./Jan.	270,6	17,4	17,4	-0,2	15,1	38,1	38,1	3,1
Φεβ./Feb.	242,2	22,6	19,8	1,3	12,3	25,3	32,0	3,9
Μάρ./Mar.	294,7	24,4	21,4	3,1	14,1	12,3	24,6	4,5
Απρ./Apr.	296,1	-8,3	11,7	1,9	15,4	0,8	17,1	3,7
Μάιος/May	328,9	-2,5	8,1	2,8	27,8	-4,5	9,0	3,9
Ιούν./Jun.	361,8	-13,7	2,9	1,7	36,7	-19,2	-1,4	1,7
Ιούλ./Jul.	474,3	-3,9	1,4	1,8	48,5	-11,9	-4,6	-0,4
Αυγ./Aug.	509,3	-3,1	0,5	1,7	52,3	-4,4	-4,6	-1,1
Σεπτ./Sept.	423,9	-2,4	0,1	2,3	39,3	-12,1	-5,8	-3,1
Οκτ./Oct.	334,2	-5,8	-0,5	1,1	17,6	-14,3	-6,4	-5,0
Νοέμ./Nov.	240,1	-8,7	-1,0	-0,2	8,3	-32,3	-7,4	-6,5
Δεκ./Dec.	251,8	-11,9	-1,8	-1,8	8,6	-36,6	-8,6	-8,6
2011 Ιαν./Jan.	230,7	-14,7	-14,7	-3,7	8,7	-42,1	-42,1	-11,7
Φεβ./Feb.	201,1	-17,0	-15,8	-5,7	7,6	-38,6	-40,5	-13,8
Μάρ./Mar.	247,1	-16,1	-15,9	-8,1	8,4	-40,1	-40,4	-15,9
Απρ./Apr.	308,6	4,2	-10,5	-7,2	9,7	-37,2	-39,5	-17,7
Μάιος/May	350,0	6,4	-6,6	-6,6	24,0	-13,7	-31,1	-18,5
Ιούν./Jun.	433,0	19,7	-1,3	-3,5	37,6	2,6	-20,9	-16,0

Πηγή: ΥΠΙΑ

Source: CAA

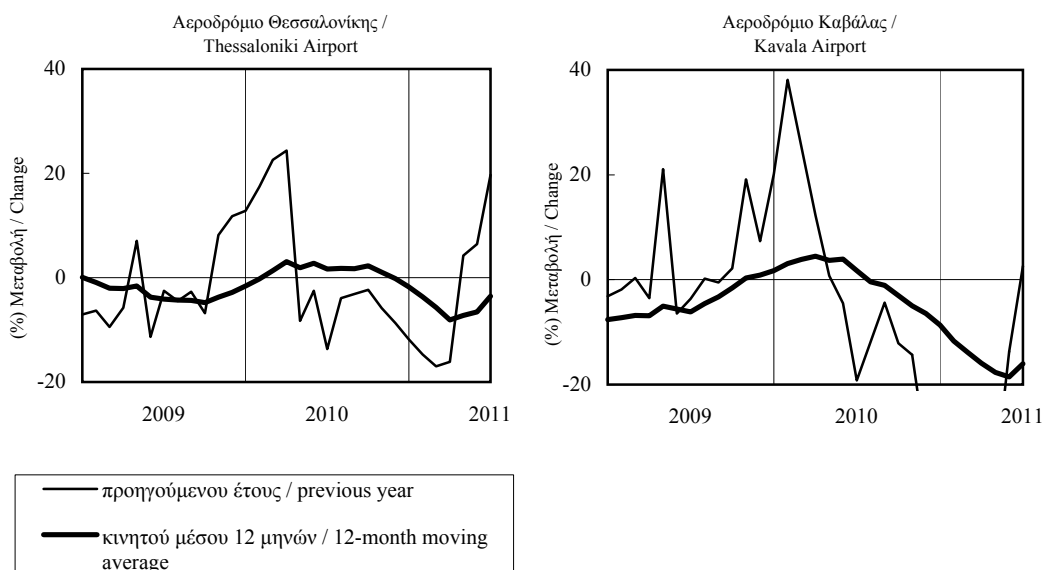

**ΠΙΝΑΚΑΣ 3 (συν.) / TABLE 3 (cont.)**  
**ΜΑΚΕΔΟΝΙΑ - ΘΡΑΚΗ: ΕΠΙΒΑΤΙΚΗ ΚΙΝΗΣΗ ΑΕΡΟΔΡΟΜΙΩΝ**  
**MACEDONIA - THRACE: AIRPORT PASSENGER TRAFFIC**

Περίοδος Period	Επιβάτες αεροδρομίου Αλεξ/πόλης Alexandroupoli Airport Passengers				Επιβάτες αεροδρομίου Καστοριάς Kastoria Airport Passengers				Επιβάτες αεροδρομίου Κοζάνης Kozani Airport Passengers			
	Επιβ. Pass.	(% Μεταβολή / Change)			Επιβ. Pass.	(% Μεταβολή / Change)			Επιβ. Pass.	(% Μεταβολή / Change)		
		Προηγ. έτους Prev. year	Σωρευτ. Περίοδου Cumulat. period	Κιν. μέσ. 12 μηνών mov. avg.		Προηγ. έτους Prev. year	Σωρευτ. Περίοδου Cumulat. period	Κιν. μέσ. 12 μηνών mov. avg.		Προηγ. έτους Prev. year	Σωρευτ. Περίοδου Cumulat. period	Κιν. μέσ. 12 μηνών mov. avg.
2006	277004	6,2	...	...	5053	-6,5	...	...	3801	-10,1	...	...
2007	305132	10,2	...	...	3636	-28,0	...	...	2809	-26,1	...	...
2008	290467	-4,8	...	...	5311	46,1	...	...	1875	-33,3	...	...
2009	322630	11,1	...	...	4099	-22,8	...	...	3692	96,9	...	...
2010	286117	-11,3	...	...	3011	-26,5	...	...	1673	-54,7	...	...
2010 I	78840	11,0	11,0	12,1	174	-52,2	-52,2	-17,1	0	-100,0	-100,0	114,6
II	73065	-11,6	-1,1	5,3	0	-100,0	-86,7	-27,0	0	-100,0	-100,0	4,1
III	72838	-18,1	-7,4	-3,2	1654	-4,6	-39,9	-28,6	865	-56,7	-74,5	-68,1
IV	61374	-23,3	-11,3	-11,3	1183	11,9	-26,5	-26,5	808	172,1	-54,7	-54,7
2011 I	59054	-25,1	-25,1	-19,4	1079	520,1	520,1	0,2	793	(*)	(*)	-27,6
II	60454	-17,3	-21,3	-20,9	1483	(*)	1372,4	82,2	939	(*)	(*)	48,4
2010 Ιαν./Jan.	26969	18,4	18,4	12,1	174	30,8	30,8	-19,5	(1)	-	-	-
Φεβ./Feb.	25734	14,0	16,2	12,4	(1)	-	-	-	(1)	-	-	-
Μάρ./Mar.	26137	1,8	11,0	12,1	(1)	-	-	-	(1)	-	-	-
Απρ./Apr.	26668	-9,4	5,0	9,6	(1)	-	-	-	(1)	-	-	-
Μάιος/May	23432	-6,6	2,7	7,7	(1)	-	-	-	(1)	-	-	-
Ιούν./Jun.	22965	-18,2	-1,1	5,3	(1)	-	-	-	(1)	-	-	-
Ιούλ./Jul.	26400	-15,4	-3,6	1,8	462	-19,8	-66,3	-28,7	217	-66,4	-89,4	-30,0
Αυγ./Aug.	23731	-21,5	-6,1	-1,2	602	-3,8	-50,7	-27,5	347	-51,4	-79,5	-52,4
Σεπτ./Sept.	22707	-17,6	-7,4	-3,2	590	11,1	-39,9	-28,6	301	-52,9	-74,5	-68,1
Οκτ./Oct.	21111	-20,1	-8,6	-5,7	462	-17,9	-36,5	-32,2	260	-12,5	-69,5	-70,8
Νοέμ./Nov.	20625	-23,8	-10,0	-8,4	374	39,0	-31,2	-27,5	323	(*)	(*)	-61,5
Δεκ./Dec.	19638	-25,8	-11,3	-11,3	347	54,2	-26,5	-26,5	225	(*)	(*)	-54,7
2011 Ιαν./Jan.	18999	-29,6	-29,6	-14,9	394	126,4	126,4	-22,0	258	(*)	(*)	-46,1
Φεβ./Feb.	19541	-24,1	-26,9	-17,6	309	(*)	(*)	-13,3	258	(*)	(*)	-38,0
Μάρ./Mar.	20514	-21,5	-25,1	-19,4	376	(*)	(*)	0,2	277	(*)	(*)	-27,6
Απρ./Apr.	19312	-27,6	-25,7	-21,0	479	(*)	(*)	17,7	306	(*)	(*)	-16,3
Μάιος/May	21186	-9,6	-22,8	-21,2	525	(*)	(*)	42,3	334	(*)	(*)	3,6
Ιούν./Jun.	19956	-13,1	-21,3	-20,9	479	(*)	(*)	82,2	299	(*)	(*)	48,4

Πηγή: ΥΠΑ

(1) Δεν πραγματοποιήθηκαν πτήσεις. / No flights carried out.

Source: CAA

(\*) Δεν μπορεί να υπολογιστεί μεταβολή γιατί η προγενέστερη από τις δύο συγκρινόμενες τιμές είναι μηδενική / There is no applicable percentage change because the older of the two figures compared is zero

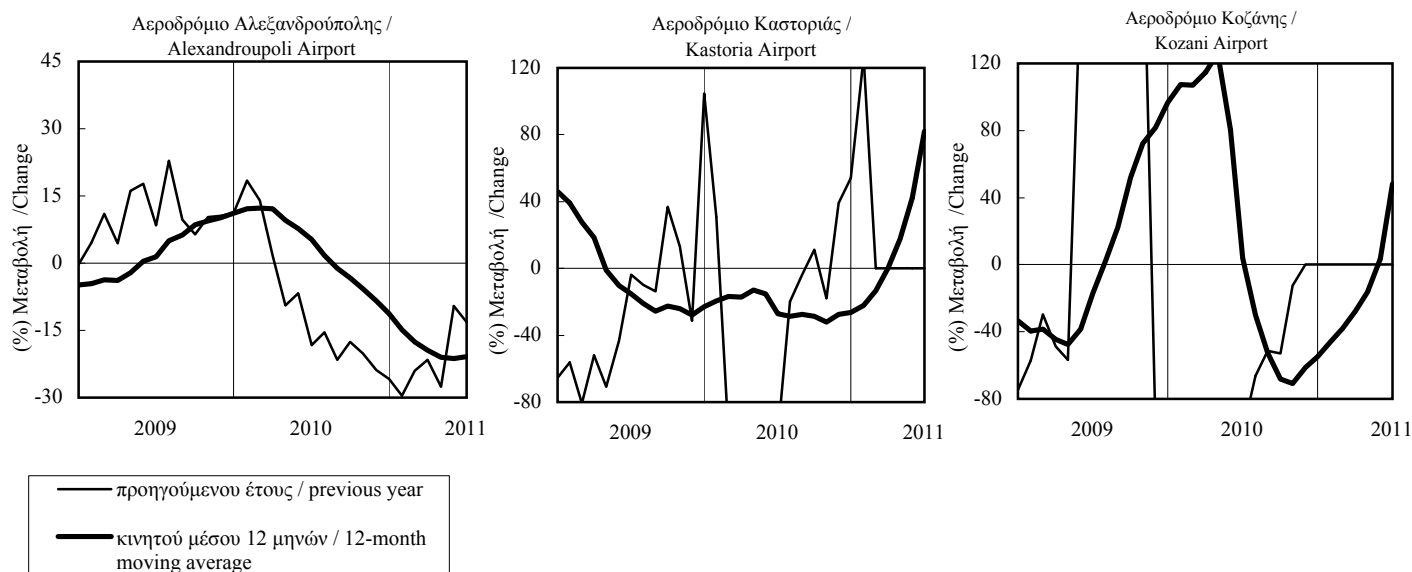

**ΠΙΝΑΚΑΣ 4 / TABLE 4**  
**ΜΑΚΕΔΟΝΙΑ-ΘΡΑΚΗ: ΕΜΠΟΡΕΥΜΑΤΙΚΗ ΚΙΝΗΣΗ ΛΙΜΕΝΩΝ**  
**MACEDONIA-THRACE: FREIGHT MOVED THROUGH PORTS**

Περίοδος Period	Διακίνηση εμπορευμ. Λιμ. Καβάλας Freight Tonnage Moved-Kavala				Διακίνηση εμπορευμ. ΟΛΘ Freight Tonnage Moved-Thessaloniki				Διακίνηση εμπορευμ. Λιμ. Αλεξ/πόλης Freight Tonnage Moved-Alexandroupoli			
	Χιλ. τόννοι Thous. Tons	(% Μεταβολή / Change)			Χιλ. τόννοι Thous. Tons	(% Μεταβολή / Change)			Χιλ. τόννοι Thous. Tons	(% Μεταβολή / Change)		
		Προηγ. έτους Prev. year	Σωρευτ. Περίοδου Cumulat. period	Κιν. μέσ. 12 μηνών 12-month mov. avg.		Προηγ. έτους Prev. year	Σωρευτ. Περίοδου Cumulat. period	Κιν. μέσ. 12 μηνών 12-month mov. avg.		Προηγ. έτους Prev. year	Σωρευτ. Περίοδου Cumulat. period	Κιν. μέσ. 12 μηνών 12-month mov. avg.
2006	1439	-4,9	...	...	16202	1,7	...	...	560	-4,5	...	...
2007	1977	37,4	...	...	17883	10,4	...	...	471	-15,8	...	...
2008	1616	-18,3	...	...	15537	-13,1	...	...	377	-20,0	...	...
2009	1860	15,1	...	...	14392	-7,4	...	...	248	-34,2	...	...
2010	1500	-19,4	...	...	15546	8,0	...	...	263	6,1	...	...
2009 IV	661	53,2	15,1	15,1	3892	3,0	-7,4	-7,4	22	-75,9	-34,2	-34,2
2010 I	331	-31,0	-31,0	-3,8	3666	1,8	1,8	-4,5	36	-48,4	-48,4	-32,7
II	371	3,9	-16,1	-5,3	3557	5,7	3,7	-0,1	42	-44,4	-46,4	-41,3
III	395	8,9	-8,5	7,8	3986	12,8	6,8	5,8	85	6,8	-27,5	-41,5
IV	403	-39,0	-19,4	-19,4	4337	11,4	8,0	8,0	100	348,8	6,1	6,1
2011 I	326	-1,6	-1,6	-12,7	3378	-7,8	-7,8	5,5	94	160,4	160,4	50,1
2009 Δεκ./Dec.	197	110,0	15,1	15,1	1363	17,1	-7,4	-7,4	6	-83,6	-34,2	-34,2
2010 Ιαν./Jan.	98	-31,0	-31,0	11,1	1176	-15,9	-15,9	-9,4	12	-58,1	-58,1	-35,9
Φεβ./Feb.	79	-57,5	-46,0	-2,0	1186	4,0	-7,0	-7,2	17	-47,4	-52,5	-35,3
Μάρ./Mar.	153	1,8	-31,0	-3,8	1304	23,0	1,8	-4,5	7	-19,4	-48,4	-32,7
Απρ./Apr.	89	-46,5	-35,0	-13,1	1106	3,1	2,1	-3,2	7	-48,2	-48,4	-29,3
Μάιος/May	142	56,1	-23,8	-9,4	1144	-8,6	-0,1	-4,0	20	-37,5	-45,3	-34,3
Ιούν./Jun.	140	41,4	-16,1	-5,3	1306	25,6	3,7	-0,1	15	-50,3	-46,4	-41,3
Ιούλ./Jul.	133	92,1	-7,8	7,2	1565	17,7	6,0	1,3	24	-22,2	-42,2	-45,0
Αυγ./Aug.	130	-2,9	-7,2	7,1	1355	22,5	7,9	5,2	23	-13,2	-38,4	-47,8
Σεπτ./Sept.	131	-17,5	-8,5	7,8	1066	-3,0	6,8	5,8	39	67,6	-27,5	-41,5
Οκτ./Oct.	196	-27,5	-12,0	-0,1	1614	26,9	8,9	8,4	21	136,2	-21,4	-34,8
Νοέμ./Nov.	113	-41,4	-15,4	-8,7	1311	4,2	8,5	9,2	45	553,4	-5,0	-16,1
Δεκ./Dec.	94	-52,5	-19,4	-19,4	1412	3,6	8,0	8,0	34	422,4	6,1	6,1
2011 Ιαν./Jan.	141	43,3	43,3	-15,1	1341	14,0	14,0	10,9	41	228,2	228,2	26,3
Φεβ./Feb.	92	15,6	31,0	-9,0	789	-33,5	-9,8	7,7	34	101,9	155,6	43,1
Μάρ./Mar.	93	-39,2	-1,6	-12,7	1248	-4,3	-7,8	5,5	20	180,1	160,4	50,1
Απρ./Apr.	81	-9,0	-3,2	-9,0	731	-34,0	-13,9	2,7	9	30,0	139,2	55,9
Μάιος/May	72	-48,9	-14,7	-15,9	892	-22,0	-15,5	1,7	17	-17,6	89,0	63,8

Πηγή: ΟΛΚ / Source: PAK

Πηγή: ΟΛΘ / Source: PATH

Πηγή: ΚΛΑ / Source: PAAI

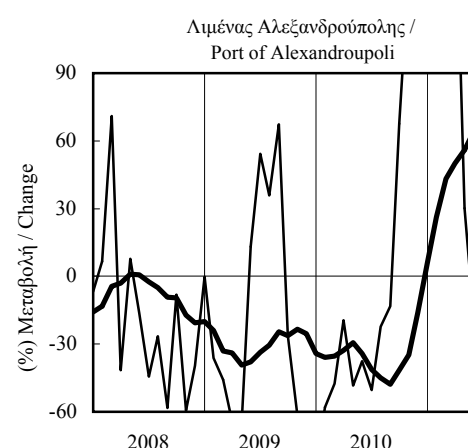
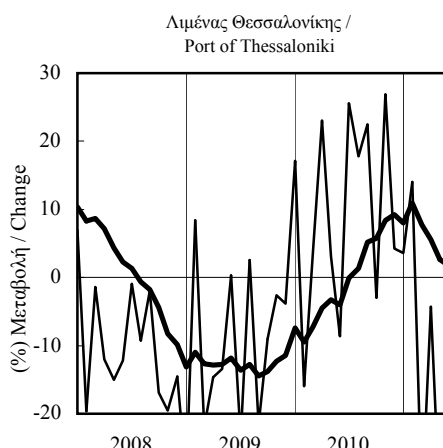
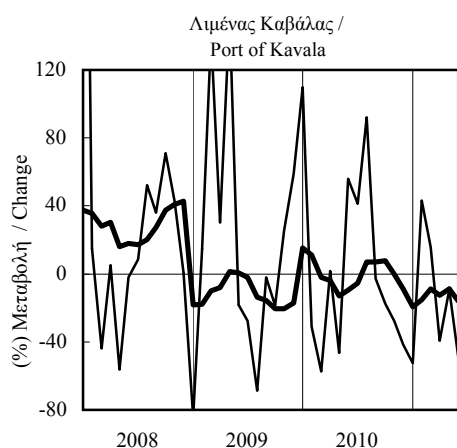

— προηγούμενου έτους / previous year  
 ——— κινητού μέσου 12 μηνών / 12-month moving average

**ΠΙΝΑΚΑΣ 5.1 / TABLE 5.1**  
**ΜΑΚΕΔΟΝΙΑ - ΘΡΑΚΗ: ΕΜΠΟΡΕΥΜΑΤΙΚΗ ΚΙΝΗΣΗ ΣΙΔΗΡΟΔΡΟΜ. ΣΤΑΘΜΩΝ (1)**  
**MACEDONIA - THRACE: FREIGHT MOVED THROUGH RAILWAY STATIONS (1)**

Περίοδος Period	Περιφέρ. Ανατ. Μακεδονίας - Θράκης Region of East Macedonia - Thrace				Περιφέρ. Κεντρικής Μακεδονίας Region of Central Macedonia				Περιφέρ. Δυτικής Μακεδονίας Region of West Macedonia			
	Τόνου Tons	(% ) Μεταβολή / Change			Τόνου Tons	(% ) Μεταβολή / Change			Τόνου Tons	(% ) Μεταβολή / Change		
		Προηγ. έτους Prev. year	Σωρευτ. Περίοδου Cumulat. period	Κιν. μέσ. 12 μηνών mov. avg.		Προηγ. έτους Prev. year	Σωρευτ. Περίοδου Cumulat. period	Κιν. μέσ. 12 μηνών mov. avg.		Προηγ. έτους Prev. year	Σωρευτ. Περίοδου Cumulat. period	Κιν. μέσ. 12 μηνών mov. avg.
2006	116347	9,9	...	...	2230167	22,6	...	...	152886	-16,4	...	...
2007	130310	12,0	...	...	2954885	32,5	...	...	127315	-16,7	...	...
2008	143325	10,0	...	...	1973061	-33,2	...	...	112559	-11,6	...	...
2009	73305	-48,9	...	...	1988288	0,8	...	...	92953	-17,4	...	...
2010	37094	-49,4	...	...	1460856	-26,5	...	...	55806	-40,0	...	...
2009 III	12069	-56,8	-55,0	-48,3	501008	14,2	-6,5	-15,1	51142	159,1	-13,1	-38,6
2009 IV	24826	-30,2	-48,9	-48,9	607946	22,3	0,8	0,8	11831	-38,3	-17,4	-17,4
2010 I	14627	-20,1	-20,1	-40,6	354330	-10,0	-10,0	5,5	11754	-41,0	-41,0	-13,5
2010 II	7813	-56,8	-38,4	-40,6	328507	-32,3	-22,3	-1,3	6991	-30,4	-37,5	18,6
2010 III	6928	-42,6	-39,4	-35,5	350302	-30,1	-25,2	-12,6	10508	-79,5	-63,9	-59,0
2010 IV	7725	-68,9	-49,4	-49,4	427717	-29,6	-26,5	-26,5	26554	124,4	-40,0	-40,0
2009 Σεπτ./Sept.	4736	-49,4	-55,0	-48,3	207930	44,5	-6,5	-15,1	40561	894,1	-13,1	-38,6
2009 Οκτ./Oct.	7744	-53,1	-54,8	-51,8	288900	57,4	0,6	-6,1	4485	39,8	-11,4	-20,7
2009 Νοέμ./Nov.	8224	-17,0	-52,0	-51,0	167429	-4,6	0,1	-3,4	5268	-50,6	-15,3	-20,0
2009 Δεκ./Dec.	8858	-2,7	-48,9	-48,9	151617	9,8	0,8	0,8	2078	-60,8	-17,4	-17,4
2010 Ιαν./Jan.	5102	25,5	25,5	-43,5	118512	-7,8	-7,8	2,6	3907	26,5	26,5	-10,0
2010 Φεβ./Feb.	3919	-50,3	-24,5	-42,8	101440	-28,0	-18,4	1,7	4074	-59,2	-38,9	-11,7
2010 Μάρ./Mar.	5606	-11,8	-20,1	-40,6	134378	8,2	-10,0	5,5	3772	-45,1	-41,0	-13,5
2010 Απρ./Apr.	3480	-26,4	-21,4	-35,7	105178	-34,6	-17,1	2,9	1940	-27,7	-39,5	-2,8
2010 Μάιος/May	3035	-53,6	-28,5	-36,9	100765	-43,1	-23,4	-2,7	2049	-65,7	-44,9	-0,3
2010 Ιούν./Jun.	1298	-81,0	-38,4	-40,6	122564	-17,0	-22,3	-1,3	3002	115,9	-37,5	18,6
2010 Ιούλ./Jul.	2431	-25,9	-37,3	-37,0	113967	-21,4	-22,2	-2,0	2198	-59,8	-40,9	23,5
2010 Αυγ./Aug.	2454	-39,4	-37,5	-35,8	91968	-37,9	-24,2	-6,0	39	-99,2	-48,3	15,0
2010 Σεπτ./Sept.	2043	-56,9	-39,4	-35,5	144367	-30,6	-25,2	-12,6	8271	-79,6	-63,9	-59,0
2010 Οκτ./Oct.	1852	-76,1	-44,5	-35,8	152836	-47,1	-29,0	-24,1	11132	148,2	-52,8	-53,0
2010 Νοέμ./Nov.	3108	-62,2	-46,7	-41,3	168954	0,9	-26,2	-23,7	14341	172,2	-39,8	-40,9
2010 Δεκ./Dec.	2765	-68,8	-49,4	-49,4	105927	-30,1	-26,5	-26,5	1081	-48,0	-40,0	-40,0
2011 Ιαν./Jan.	1724	-66,2	-66,2	-54,6	77787	-34,4	-34,4	-28,2	188	-95,2	-95,2	-44,5
2011 Φεβ./Feb.	4170	6,4	-34,7	-51,7	90131	-11,1	-23,7	-27,3	0	-100,0	-97,6	-45,4

Πηγή: ΟΣΕ

Source: HRO

(1) Δεν περιλαμβάνονται οι μεταφορές φορτίων τράνζιτ / Excluding transit freight

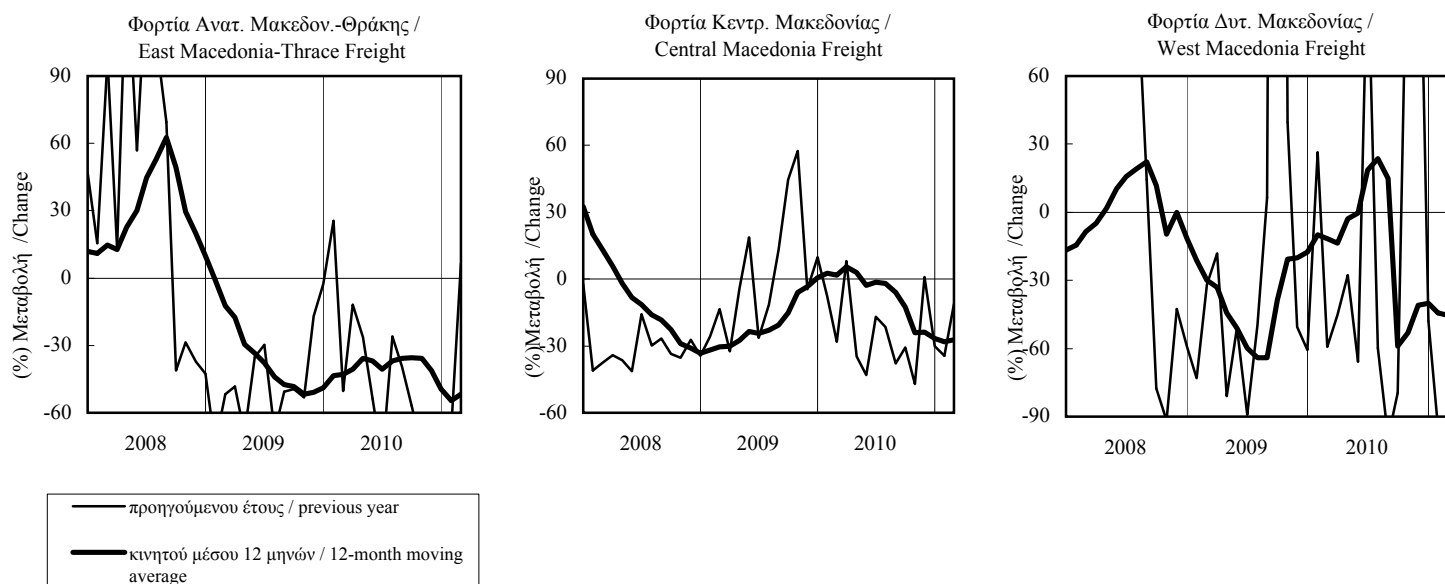

**ΠΙΝΑΚΑΣ 5.2 / TABLE 5.2**  
**ΝΟΜΟΣ ΘΕΣΣΑΛΟΝΙΚΗΣ - PREF. OF THESSALONIKI**  
**ΕΜΠΟΡΕΥΜΑΤΙΚΗ ΚΙΝΗΣΗ ΣΙΑΗΡΟΔΡΟΜ. ΣΤΑΘΜΩΝ (1)**  
**FREIGHT MOVED THROUGH RAILWAY STATIONS (1)**

Περίοδος Period	Διακίνηση εμπορευμάτων Νομού Θεσ/νίκης Freight Tonnage Moved - Pref. of Thessaloniki			
	Τόννοι Tons	(% ) Μεταβολή / Change		
		Προηγούμενου έτους Previous Year	Σωρευτικής Περίοδου Cumulative period	Κινητού μέσου 12 μηνών 12-month moving average
2006	1942339	18,6	...	...
2007	2518873	29,7	...	...
2008	1603203	-36,4	...	...
2009	1610863	0,5	...	...
2010	1242132	-22,9	...	...
2009 III	378585	1,2	-7,8	-14,3
IV	469834	28,4	0,5	0,5
2010 I	344942	5,3	5,3	8,7
II	308397	-29,1	-14,3	0,0
III	286861	-24,2	-17,6	-6,4
IV	301932	-35,7	-22,9	-22,9
2009 Σεπτ./Sept.	121948	15,5	-7,8	-14,3
Οκτ./Oct.	183059	67,4	-1,7	-5,5
Νοέμ./Nov.	149637	8,0	-0,8	-3,5
Δεκ./Dec.	137138	16,3	0,5	0,5
2010 Ιαν./Jan.	115887	3,8	3,8	2,5
Φεβ./Feb.	98411	-16,3	-6,5	2,9
Μάρ./Mar.	130644	32,9	5,3	8,7
Απρ./Apr.	98426	-29,8	-5,2	5,6
Μάιος/May	94367	-40,6	-14,2	-1,4
Ιούν./Jun.	115604	-14,8	-14,3	0,0
Ιούλ./Jul.	109526	-13,9	-14,3	0,1
Αυγ./Aug.	90503	-30,1	-16,3	-3,0
Σεπτ./Sept.	86832	-28,8	-17,6	-6,4
Οκτ./Oct.	95915	-47,6	-21,7	-16,3
Νοέμ./Nov.	102873	-31,3	-22,7	-19,8
Δεκ./Dec.	103144	-24,8	-22,9	-22,9
2011 Ιαν./Jan.	75972	-34,4	-34,4	-25,6
Φεβ./Feb.	88507	-10,1	-23,2	-25,3

Πηγή: ΟΣΕ

Source: HRO

(1) Δεν περιλαμβάνονται οι μεταφορές φορτίων τράνζιτ / Excluding transit freight

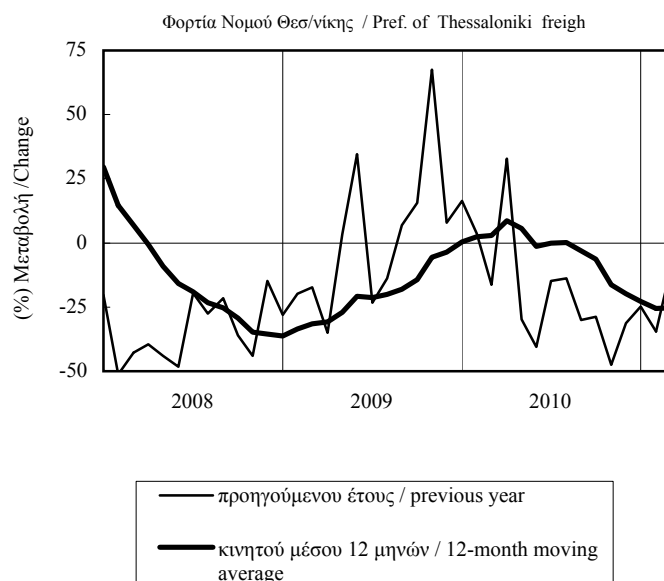

**ΠΙΝΑΚΑΣ 5.3 / TABLE 5.3**  
**ΝΟΜΟΣ ΞΑΝΘΗΣ - PREF.OF XANTHI**  
**ΕΜΠΟΡΕΥΜΑΤΙΚΗ ΚΙΝΗΣΗ ΣΙΔΗΡΟΔΡΟΜ. ΣΤΑΘΜΩΝ (1)**  
**FREIGHT MOVED THROUGH RAILWAY STATIONS (1)**

Περίοδος Period	Διακίνηση εμπορευμάτων Νομού Ξάνθης Freight Tonnage Moved - Pref. of Xanthi			
	Τόννοι Tons	(% ) Μεταβολή / Change		
		Προηγούμενου έτους Previous Year	Σωρευτικής Περιόδου Cumulative period	Κινητού μέσου 12 μηνών 12-month moving average
2006	15207	0,8	...	...
2007	25827	69,8	...	...
2008	31315	21,2	...	...
2009	10257	-67,2	...	...
2010	8599	-16,2	...	...
2009 III	2899	-67,1	-73,1	-54,9
IV	4220	-52,3	-67,2	-67,2
2010 I	2943	229,5	229,5	-51,8
II	2167	-3,5	62,8	-41,2
III	2168	-25,2	20,6	-22,7
IV	1321	-68,7	-16,2	-16,2
2009 Σεπτ./Sept.	750	-72,1	-73,1	-54,9
Οκτ./Oct.	1762	-77,4	-74,2	-76,4
Νοέμ./Nov.	2043	1161,2	-67,7	-67,0
Δεκ./Dec.	415	-52,4	-67,2	-67,2
2010 Ιαν./Jan.	1182	2469,1	2469,1	-61,7
Φεβ./Feb.	801	23,5	185,3	-58,3
Μάρ./Mar.	960	384,1	229,5	-51,8
Απρ./Apr.	1420	4479,1	372,0	-42,9
Μάιος/May	449	-60,6	133,2	-42,4
Ιούν./Jun.	298	-72,2	62,8	-41,2
Ιούλ./Jul.	890	57,0	61,9	-31,0
Αυγ./Aug.	1069	-32,4	33,7	-28,4
Σεπτ./Sept.	210	-72,1	20,6	-22,7
Οκτ./Oct.	548	-68,9	0,3	16,4
Νοέμ./Nov.	614	-69,9	-14,2	-17,4
Δεκ./Dec.	158	-61,8	-16,2	-16,2
2011 Ιαν./Jan.	0	-100,0	-100,0	-34,9
Φεβ./Feb.	1242	55,0	-37,4	-31,9

Πηγή: ΟΣΕ

Source: HRO

(1) Δεν περιλαμβάνονται οι μεταφορές φορτίων τράνζιτ / Excluding transit freight

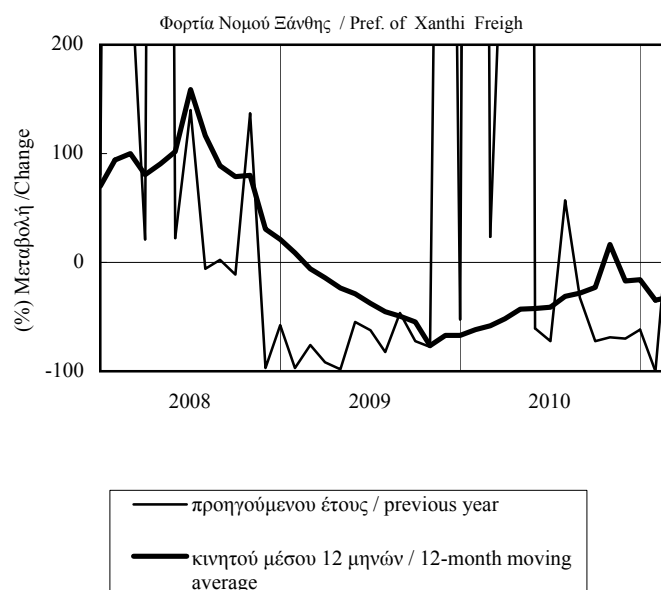

**ΠΙΝΑΚΑΣ 5.4 / TABLE 5.4**  
**ΝΟΜΟΣ ΡΟΔΟΠΗΣ - PREF. OF RODOPH**  
**ΕΜΠΟΡΕΥΜΑΤΙΚΗ ΚΙΝΗΣΗ ΣΙΔΗΡΟΔΡΟΜΙΚΩΝ ΣΤΑΘΜΩΝ (1)**  
**FREIGHT MOVED THROUGH RAILWAY STATIONS (1)**

Περίοδος Period	Διακίνηση εμπορευμάτων Νομού Ροδόπης Freight Tonnage Moved - Pref. of Rodopi			
	Τόνοι Tons	(% Μεταβολή / Change		
		Προηγούμενου έτους Previous Year	Σωρευτικής Περίόδου Cumulative period	Κινητού μέσου 12 μηνών 12-month moving average
2006	13410	260,9	...	...
2007	12093	-9,8	...	...
2008	5036	-58,4	...	...
2009	7811	55,1	...	...
2010	9619	23,1	...	...
2009 III	820	-9,7	53,7	31,2
IV	4377	56,3	55,1	55,1
2010 I	4716	207,2	207,2	80,9
II	1360	26,0	132,4	78,3
III	975	18,9	105,3	83,3
IV	2568	-41,3	23,1	23,1
2009 Σεπτ./Sept.	404	27,0	53,7	31,2
Οκτ./Oct.	260	-75,2	12,5	1,7
Νοέμ./Nov.	260	128,4	16,4	11,6
Δεκ./Dec.	3856	135,6	55,1	55,1
2010 Ιαν./Jan.	2080	1047,7	1047,7	93,7
Φεβ./Feb.	1579	354,8	592,5	111,0
Μάρ./Mar.	1058	5,0	207,2	80,9
Απρ./Apr.	523	17,6	164,6	76,6
Μάιος/May	714	113,0	157,1	84,0
Ιούν./Jun.	123	-59,0	132,4	78,3
Ιούλ./Jul.	0	-100,0	122,5	80,7
Αυγ./Aug.	103	-65,6	103,9	78,2
Σεπτ./Sept.	872	115,8	105,3	83,3
Οκτ./Oct.	268	2,9	98,1	110,0
Νοέμ./Nov.	930	257,2	108,6	116,5
Δεκ./Dec.	1370	-64,5	23,1	23,1
2011 Ιαν./Jan.	464	-77,7	-77,7	-17,6
Φεβ./Feb.	838	-46,9	-64,4	-33,6

Πηγή: ΟΣΕ

Source: HRO

(1) Δεν περιλαμβάνονται οι μεταφορές φορτίων τράνζιτ / Excluding transit freight

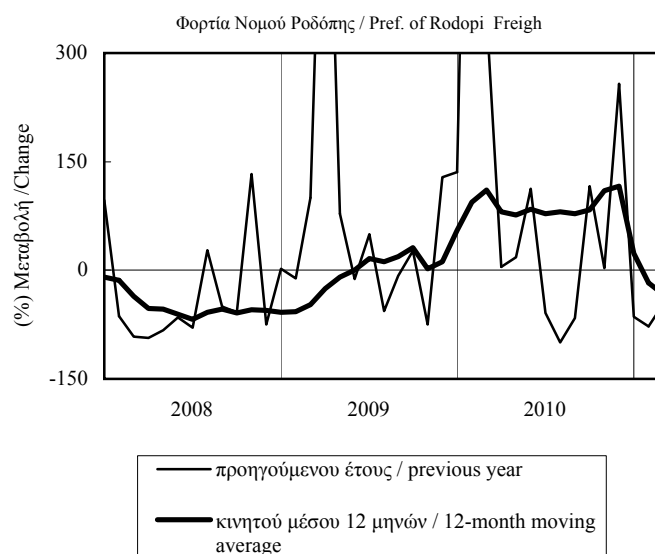

**ΠΙΝΑΚΑΣ 5.5 / TABLE 5.5**  
**ΝΟΜΟΣ ΕΒΡΟΥ-PREF.OF EVROS**  
**ΕΜΠΟΡΕΥΜΑΤΙΚΗ ΚΙΝΗΣΗ ΣΙΔΗΡΟΔΡΟΜ. ΣΤΑΘΜΩΝ (1)**  
**FREIGHT MOVED THROUGH RAILWAY STATIONS (1)**

Περίοδος Period	Διακίνηση εμπορευμάτων Νομού Έβρου Freight Tonnage Moved - Pref. of Evros			
	Τόννοι Tons	(% ) Μεταβολή / Change		
		Προηγούμενου έτους Previous Year	Σωρευτικής Περίόδου Cumulative period	Κινητού μέσου 12 μηνών 12-month moving average
2006	85880	1,3	...	...
2007	87154	1,5	...	...
2008	101690	16,7	...	...
2009	50422	-50,4	...	...
2010	15372	-69,5	...	...
2009 III	7764	-55,2	-55,5	-50,9
IV	15466	-33,0	-50,4	-50,4
2010 I	5802	-57,9	-57,9	-47,2
II	3597	-73,2	-65,4	-51,7
III	3447	-55,6	-63,3	-51,2
IV	2527	-83,7	-69,5	-69,5
2009 Σεπτ./Sept.	3394	-44,9	-55,5	-50,9
Οκτ./Oct.	5591	-26,5	-53,0	-47,6
Νοέμ./Nov.	5790	-39,1	-51,6	-51,1
Δεκ./Dec.	4085	-31,3	-50,4	-50,4
2010 Ιαν./Jan.	1275	-64,5	-64,5	-47,8
Φεβ./Feb.	1253	-79,2	-73,7	-49,3
Μάρ./Mar.	3274	-21,4	-57,9	-47,2
Απρ./Apr.	1432	-62,9	-59,0	-43,8
Μάιος/May	1356	-70,5	-61,4	-46,7
Ιούν./Jun.	809	-83,7	-65,4	-51,7
Ιούλ./Jul.	1499	-31,9	-62,9	-49,7
Αυγ./Aug.	1167	-46,2	-61,8	-49,1
Σεπτ./Sept.	781	-77,0	-63,3	-51,2
Οκτ./Oct.	1011	-81,9	-65,8	-57,6
Νοέμ./Nov.	721	-87,6	-68,5	-64,3
Δεκ./Dec.	795	-80,5	-69,5	-69,5
2011 Ιαν./Jan.	1163	-8,8	-8,8	-68,3
Φεβ./Feb.	1941	55,0	22,8	-63,2

Πηγή: ΟΣΕ

Source: HRO

(1) Δεν περιλαμβάνονται οι μεταφορές φορτίων τράνζιτ / Excluding transit freight

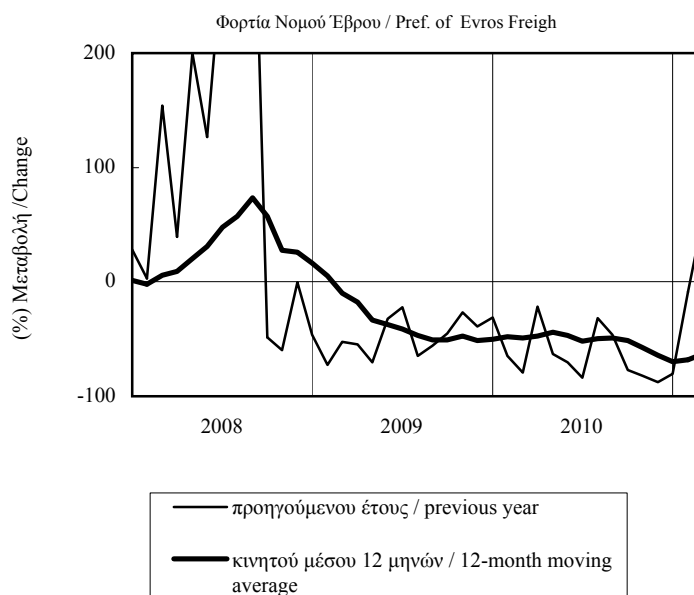

**ΠΙΝΑΚΑΣ 6.1 / TABLE 6.1**  
**ΜΑΚΕΔΟΝΙΑ-ΘΡΑΚΗ / MACEDONIA-THRACE**  
**E.I.X. ΑΥΤΟΚΙΝΗΤΑ ΠΟΥ ΚΥΚΛΟΦΟΡΗΣΑΝ ΓΙΑ ΠΡΩΤΗ ΦΟΡΑ**  
**NEW PRIVATE PASSENGER CAR REGISTRATIONS**

Περίοδος Period	Νέα αυτοκίνητα / New Private Passenger Cars			
	Αριθμός Number	(% ) Μεταβολή / Change		
		Προηγούμενου έτους Previous Year	Σωρευτικής Περιόδου Cumulative period	Κινητού μέσου 12 μηνών 12-month moving average
2006	51050	-3,8	...	...
2007	53326	4,5	...	...
2008	50680	-5,0	...	...
2009	44645	-11,9	...	...
2010	25854	-42,1	...	...
2010 I	11732	21,8	21,8	3,6
II	6563	-48,9	-18,6	-9,8
III	4572	-67,9	-37,7	-30,9
IV	2987	-62,3	-42,1	-42,1
2011 I	4899	-58,2	-58,2	-59,3
II	4419	-32,7	-49,1	-58,3
2010 Ιαν./Jan.	5133	39,4	39,4	-4,1
Φεβ./Feb.	3140	-5,3	18,2	-1,7
Μάρ./Mar.	3459	31,1	21,8	3,6
Απρ./Apr.	2208	-21,2	12,1	7,1
Μάιος/May	1994	-62,1	-9,9	-2,9
Ιούν./Jun.	2361	-50,7	-18,6	-9,8
Ιούλ./Jul.	1970	-66,9	-28,7	-19,9
Αυγ./Aug.	1516	-71,1	-35,3	-29,1
Σεπτ./Sept.	1086	-64,3	-37,7	-30,9
Οκτ./Oct.	1325	-38,6	-37,8	-30,2
Νοέμ./Nov.	1189	-67,0	-40,2	-37,3
Δεκ./Dec.	473	-78,2	-42,1	-42,1
2011 Ιαν./Jan.	2551	-50,3	-50,3	-49,5
Φεβ./Feb.	1000	-68,2	-57,1	-54,0
Μάρ./Mar.	1348	-61,0	-58,2	-59,3
Απρ./Apr.	1573	-28,8	-53,6	-60,2
Μάιος/May	1434	-28,1	-50,4	-58,4
Ιούν./Jun.	1412	-40,2	-49,1	-58,3

Πηγή: ΕΛ. ΣΤΑΤ.

Source: EL. STAT.

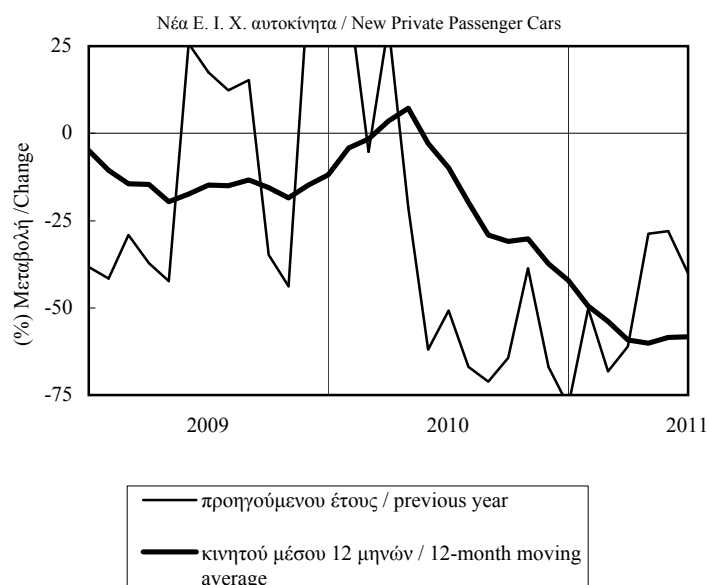

**ΠΙΝΑΚΑΣ 6.2 / TABLE 6.2**  
**ΝΟΜΟΣ ΘΕΣΣΑΛΟΝΙΚΗΣ / PREF. OF THESSALONIKI**  
**Ε.Ι.Χ. ΑΥΤΟΚΙΝΗΤΑ ΠΟΥ ΚΥΚΛΟΦΟΡΗΣΑΝ ΓΙΑ ΠΡΩΤΗ ΦΟΡΑ**  
**NEW PRIVATE PASSENGER CAR REGISTRATIONS**

Περίοδος Period	Νέα αυτοκίνητα / New Private Passenger Cars			
	Αριθμός Number	(% ) Μεταβολή / Change		
		Προηγούμενου έτους Previous Year	Σωρευτικής Περιόδου Cumulative period	Κινητού μέσου 12 μηνών 12-month moving average
2006	25221	-4,5	...	...
2007	26108	3,5	...	...
2008	23566	-9,7	...	...
2009	20253	-14,1	...	...
2010	11698	-42,2	...	...
2010 I	5137	21,5	21,5	-0,8
2010 II	3111	-47,8	-19,0	-14,3
2010 III	2123	-68,3	-38,6	-33,6
2010 IV	1327	-60,7	-42,2	-42,2
2011 I	1740	-66,1	-66,1	-60,8
2011 II	2029	-34,8	-54,3	-60,6
2010 Ιαν./Jan.	1806	30,8	30,8	-8,5
2010 Φεβ./Feb.	1725	6,8	17,9	-5,6
2010 Μάρ./Mar.	1606	30,4	21,5	-0,8
2010 Απρ./Apr.	1050	-9,9	14,7	4,9
2010 Μάιος/May	1004	-58,8	-8,2	-4,4
2010 Ιούν./Jun.	1057	-55,1	-19,0	-14,3
2010 Ιούλ./Jul.	1001	-57,7	-26,3	-20,5
2010 Αυγ./Aug.	624	-75,3	-34,5	-30,3
2010 Σεπτ./Sept.	498	-72,3	-38,6	-33,6
2010 Οκτ./Oct.	629	-13,0	-37,5	-30,6
2010 Νοέμ./Nov.	505	-63,2	-39,4	-35,5
2010 Δεκ./Dec.	193	-84,9	-42,2	-42,2
2011 Ιαν./Jan.	757	-58,1	-58,1	-48,5
2011 Φεβ./Feb.	436	-74,7	-66,2	-55,0
2011 Μάρ./Mar.	547	-65,9	-66,1	-60,8
2011 Απρ./Apr.	745	-29,0	-59,8	-62,0
2011 Μάιος/May	644	-35,9	-56,5	-61,1
2011 Ιούν./Jun.	640	-39,5	-54,3	-60,6

Πηγή: ΕΛ. ΣΤΑΤ.

Source: EL. STAT.

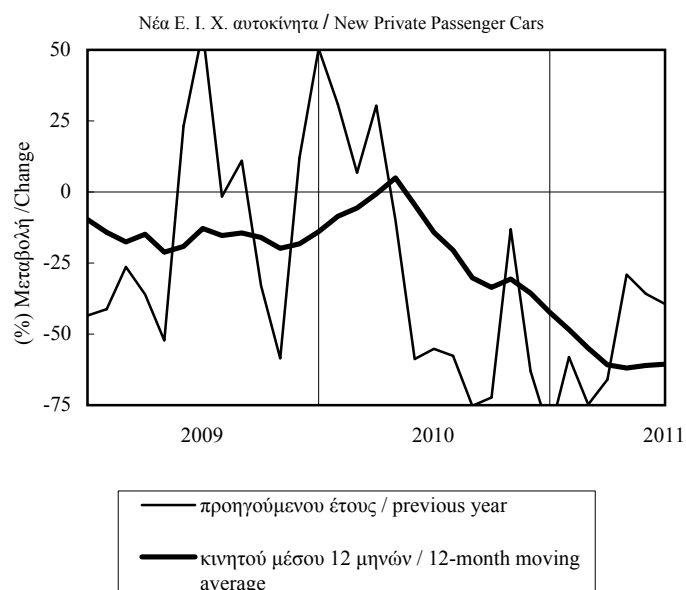

**ΠΙΝΑΚΑΣ 6.3 / TABLE 6.3**  
**ΝΟΜΟΣ ΞΑΝΘΗΣ / PREF. OF XANTHI**  
**E.I.X. ΑΥΤΟΚΙΝΗΤΑ ΠΟΥ ΚΥΚΛΟΦΟΡΗΣΑΝ ΓΙΑ ΠΡΩΤΗ ΦΟΡΑ**  
**NEW PRIVATE PASSENGER CAR REGISTRATIONS**

Περίοδος Period	Νέα αυτοκίνητα / New Private Passenger Cars			
	Αριθμός Number	(% ) Μεταβολή / Change		
		Προηγούμενου έτους Previous Year	Σωρευτικής Περιόδου Cumulative period	Κινητού μέσου 12 μηνών 12-month moving average
2006	1922	-3,1	...	...
2007	1915	-0,4	...	...
2008	1791	-6,5	...	...
2009	1621	-9,5	...	...
2010	966	-40,4	...	...
2010 I	428	17,6	17,6	7,7
2010 II	221	-49,0	-18,6	-2,1
2010 III	194	-62,4	-35,8	-26,5
2010 IV	123	-60,1	-40,4	-40,4
2011 I	167	-61,0	-61,0	-58,2
2011 II	141	-36,2	-52,5	-57,6
2010 Ιαν./Jan.	234	48,1	48,1	1,5
2010 Φεβ./Feb.	89	-30,5	12,9	1,9
2010 Μάρ./Mar.	105	34,6	17,6	7,7
2010 Απρ./Apr.	72	-37,9	4,2	7,8
2010 Μάιος/May	58	-67,2	-15,1	-1,4
2010 Ιούν./Jun.	91	-35,0	-18,6	-2,1
2010 Ιουλ./Jul.	89	-63,4	-29,0	-16,1
2010 Αυγ./Aug.	57	-70,3	-35,5	-26,8
2010 Σεπτ./Sept.	48	-40,7	-35,8	-26,5
2010 Οκτ./Oct.	54	-50,5	-36,9	-29,0
2010 Νοέμ./Nov.	50	-66,0	-39,6	-38,3
2010 Δεκ./Dec.	19	-63,5	-40,4	-40,4
2011 Ιαν./Jan.	65	-72,2	-72,2	-53,0
2011 Φεβ./Feb.	37	-58,4	-68,4	-55,1
2011 Μάρ./Mar.	65	-38,1	-61,0	-58,2
2011 Απρ./Apr.	50	-30,6	-56,6	-58,4
2011 Μάιος/May	41	-29,3	-53,8	-56,2
2011 Ιούν./Jun.	50	-45,1	-52,5	-57,6

Πηγή: ΕΛ. ΣΤΑΤ.

Source: EL. STAT.

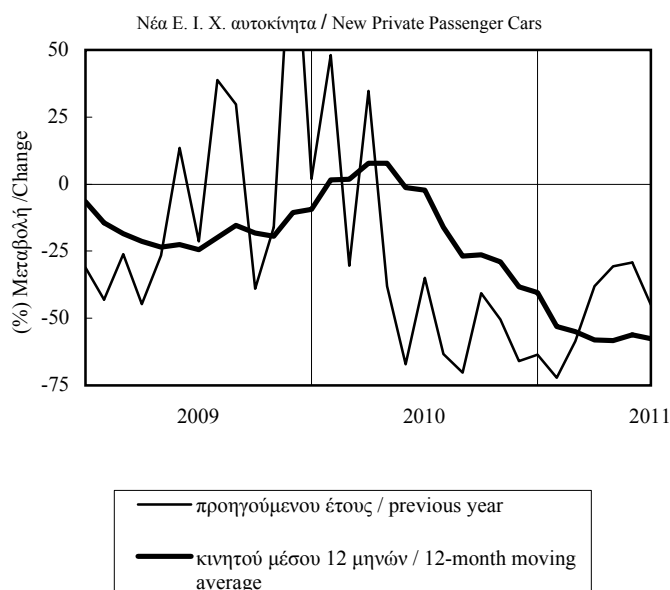

**ΠΙΝΑΚΑΣ 6.4 / TABLE 6.4**  
**ΝΟΜΟΣ ΡΟΔΟΠΗΣ / PREF. OF RODOPI**  
**Ε.Ι.Χ. ΑΥΤΟΚΙΝΗΤΑ ΠΟΥ ΚΥΚΛΟΦΟΡΗΣΑΝ ΓΙΑ ΠΡΩΤΗ ΦΟΡΑ**  
**NEW PRIVATE PASSENGER CAR REGISTRATIONS**

Περίοδος Period	Νέα αυτοκίνητα / New Private Passenger Cars			
	Αριθμός Number	(% ) Μεταβολή / Change		
		Προηγούμενου έτους Previous Year	Σωρευτικής Περιόδου Cumulative period	Κινητού μέσου 12 μηνών 12-month moving average
2006	1351	-5,1	...	...
2007	1436	6,3	...	...
2008	1333	-7,2	...	...
2009	1340	0,5	...	...
2010	806	-39,9	...	...
2010 I	368	31,4	31,4	23,4
2010 II	222	-40,0	-9,2	8,6
2010 III	135	-68,5	-32,8	-22,2
2010 IV	81	-69,0	-39,9	-39,9
2011 I	104	-71,7	-71,7	-62,0
2011 II	132	-40,5	-60,0	-64,7
2010 Ιαν./Jan.	177	58,0	58,0	13,5
2010 Φεβ./Feb.	87	-13,9	23,9	15,2
2010 Μάρ./Mar.	104	55,2	31,4	23,4
2010 Απρ./Apr.	76	-6,2	23,0	24,3
2010 Μάιος/May	66	-53,5	1,4	15,5
2010 Ιούν./Jun.	80	-45,6	-9,2	8,6
2010 Ιούλ./Jul.	56	-72,5	-24,4	-8,9
2010 Αυγ./Aug.	57	-59,9	-29,4	-19,0
2010 Σεπτ./Sept.	22	-73,5	-32,8	-22,2
2010 Οκτ./Oct.	31	-57,5	-34,4	-24,7
2010 Νοέμ./Nov.	28	-76,3	-38,3	-34,1
2010 Δεκ./Dec.	22	-68,6	-39,9	-39,9
2011 Ιαν./Jan.	49	-72,3	-72,3	-51,7
2011 Φεβ./Feb.	24	-72,4	-72,3	-55,8
2011 Μάρ./Mar.	31	-70,2	-71,7	-62,0
2011 Απρ./Apr.	57	-25,0	-63,7	-63,2
2011 Μάιος/May	40	-39,4	-60,6	-63,1
2011 Ιούν./Jun.	35	-56,3	-60,0	-64,7

Πηγή: ΕΛ. ΣΤΑΤ.

Source: EL. STAT.

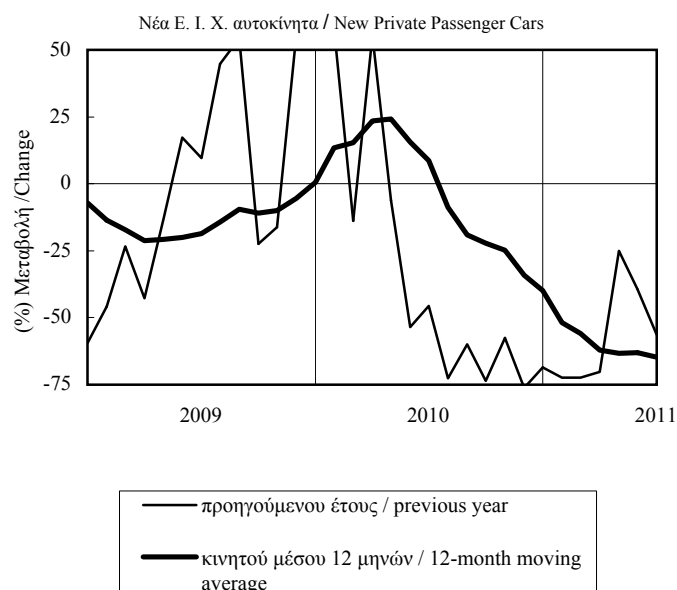

**ΠΙΝΑΚΑΣ 6.5 / TABLE 6.5**  
**ΝΟΜΟΣ ΕΒΡΟΥ/ PREF. OF EVROS**  
**Ε.Ι.Χ. ΑΥΤΟΚΙΝΗΤΑ ΠΟΥ ΚΥΚΛΟΦΟΡΗΣΑΝ ΓΙΑ ΠΡΩΤΗ ΦΟΡΑ**  
**NEW PRIVATE PASSENGER CAR REGISTRATION**

Περίοδος Period	Νέα αυτοκίνητα / New Private Passenger Cars			
	Αριθμός Number	(% ) Μεταβολή / Change		
		Προηγούμενου έτους Previous Year	Σωρευτικής Περιόδου Cumulative period	Κινητού μέσου 12 μηνών 12-month moving average
2006	2640	-7,5	...	...
2007	2692	2,0	...	...
2008	2462	-8,5	...	...
2009	2428	-1,4	...	...
2010	1536	-36,7	...	...
2010 I	745	54,2	54,2	24,7
II	362	-46,3	-4,3	7,7
III	251	-69,4	-31,3	-24,8
IV	178	-60,5	-36,7	-36,7
2011 I	240	-67,8	-67,8	-61,7
II	244	-32,6	-56,3	-61,6
2010 Ιαν./Jan.	365	81,6	81,6	12,3
Φεβ./Feb.	164	5,8	48,6	16,7
Μάρ./Mar.	216	70,1	54,2	24,7
Απρ./Apr.	135	-0,7	42,2	30,9
Μάιος/May	123	-59,0	9,1	15,5
Ιούν./Jun.	104	-56,3	-4,3	7,7
Ιούλ./Jul.	99	-73,2	-21,0	-9,6
Αυγ./Aug.	90	-71,3	-29,6	-22,8
Σεπτ./Sept.	62	-54,7	-31,3	-24,8
Οκτ./Oct.	67	-50,7	-32,6	-25,0
Νοέμ./Nov.	75	-63,2	-35,3	-32,8
Δεκ./Dec.	36	-67,6	-36,7	-36,7
2011 Ιαν./Jan.	98	-73,2	-73,2	-51,0
Φεβ./Feb.	50	-69,5	-72,0	-55,6
Μάρ./Mar.	92	-57,4	-67,8	-61,7
Απρ./Apr.	76	-43,7	-64,1	-63,9
Μάιος/May	88	-28,5	-59,7	-62,7
Ιούν./Jun.	80	-23,1	-56,3	-61,6

Πηγή: ΕΛ. ΣΤΑΤ.

Source: EL. STAT.

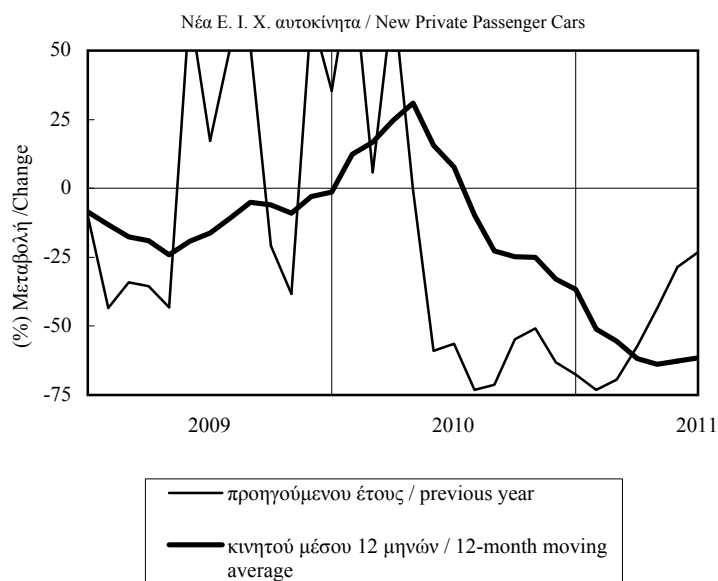

**ΠΙΝΑΚΑΣ 7.1 / TABLE 7.1**  
**ΑΝΑΤ. ΜΑΚΕΔΟΝΙΑ - ΘΡΑΚΗ / EAST MACEDONIA - THRACE**  
**ΕΡΓΑΤΙΚΟ ΔΥΝΑΜΙΚΟ-ΑΠΑΣΧΟΛΗΣΗ-ΑΝΕΡΓΙΑ / LABOUR FORCE-EMPLOYMENT-**  
**UNEMPLOYMENT**

Περίοδος Period	Εργατικό δυναμικό Labour force		Απασχολούμενοι Employed				Άνεργοι Unemployed		Ποσοστό ανεργίας Unemployment rate
	Χιλ. άτομα Thous. Persons	(%Μεταβολή προηγ. έτους (%)Change previous year	Χιλ. άτομα Thous. Persons		(%Μεταβολή προηγ. έτους (%)Change previous year		Χιλ. άτομα Thous. Persons	(%Μεταβολή προηγ. έτους (%)Change previous year	
			Σύνολο Total	Μισθωτοί Employees	Σύνολο Total	Μισθωτοί Employees			
2006(1)	260,4	0,8	231,8	123,1	1,8	3,1	28,6	-7,1	11,0
2007(1)	261,2	0,3	235,8	126,9	1,7	3,1	25,4	-11,0	9,7
2008(1)	258,2	-1,1	235,8	129,9	0,0	2,3	22,5	-11,7	8,7
2009(1)	261,7	1,3	233,1	125,9	-1,1	-3,1	28,6	27,3	10,9
2010(1)	265,6	1,5	227,7	127,1	-2,3	0,9	37,8	32,4	14,2
2006 IV	260,3	1,1	232,7	126,8	2,5	4,0	27,6	-9,5	10,6
2007 I	261,6	1,0	233,1	122,8	2,1	3,0	28,5	-6,6	10,9
II	261,6	1,3	236,6	126,2	3,3	4,4	25,0	-14,4	9,6
III	260,2	-1,5	236,3	129,3	-0,4	3,0	24,0	-11,1	9,2
IV	261,3	0,4	237,1	129,5	1,9	2,1	24,2	-12,3	9,3
2008 I	260,0	-0,6	235,2	128,3	0,9	4,5	24,8	-13,0	9,5
II	258,0	-1,4	236,2	131,0	-0,2	3,8	21,8	-12,8	8,4
III	257,3	-1,1	236,9	131,6	0,3	1,8	20,5	-14,6	8,0
IV	257,5	-1,5	234,8	128,7	-1,0	-0,6	22,7	-6,2	8,8
2009 I	259,0	-0,4	231,5	122,5	-1,6	-4,5	27,5	10,9	10,6
II	261,5	1,4	235,6	125,7	-0,3	-4,0	25,9	18,8	9,9
III	263,7	2,5	234,8	127,4	-0,9	-3,2	29,0	41,5	11,0
IV	262,5	1,9	230,5	128,1	-1,8	-0,5	31,9	40,5	12,2
2010 I	263,0	1,5	225,7	125,5	-2,5	2,5	37,4	36,0	14,2
II	263,4	0,7	226,8	127,5	-3,7	1,4	36,6	41,3	13,9
III	269,1	2,0	233,4	130,6	-0,6	2,5	35,6	22,8	13,2
IV	266,7	1,6	225,0	124,7	-2,4	-2,6	41,7	30,7	15,6
2011 I	261,2	-0,7	214,3	113,9	-5,1	-9,2	46,9	25,4	18,0

Πηγή: ΕΣΥΕ, Έρευνες Εργατικού Δυναμικού, νέα αναθεωρημένα στοιχεία 1998-2003 (Ιαν. 2005), νέο δείγμα από το 2004. Λόγω του νέου δείγματος, τα στοιχεία για το 2004 δεν είναι απολύτως συγκρίσιμα με εκείνα των προηγούμενων περιόδων / Source: NSSG, Labour Force Surveys, new revised data 1998-2003 (Jan. 2005), new sample as of 2004. Due to the new sample, figures for 2004 are not fully comparable to those for previous periods

(1) Ετήσιος μέσος όρος / Annual average

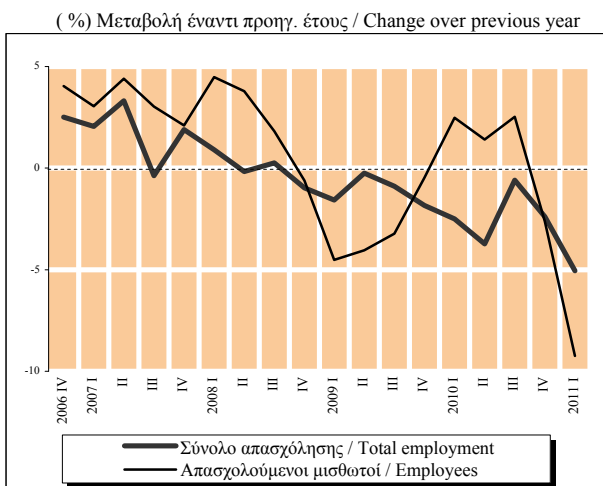

**ΠΙΝΑΚΑΣ 7.2 / TABLE 7.2**  
**ΚΕΝΤΡΙΚΗ ΜΑΚΕΔΟΝΙΑ / CENTRAL MACEDONIA**  
**ΕΡΓΑΤΙΚΟ ΔΥΝΑΜΙΚΟ-ΑΠΑΣΧΟΛΗΣΗ-ΑΝΕΡΓΙΑ / LABOUR FORCE-EMPLOYMENT-UNEMPLOYMENT**

Περίοδος Period	Εργατικό δυναμικό Labour force		Απασχολούμενοι Employed				Άνεργοι Unemployed		Ποσοστό ανεργίας Unemployment rate
	Χιλ. άτομα Thous. Persons	(% )Μεταβολή προηγ. έτους (%)Change previous year	Χιλ. άτομα Thous. Persons		(% )Μεταβολή προηγ. έτους (%)Change previous year		Χιλ. άτομα Thous. Persons	(% )Μεταβολή προηγ. έτους (%)Change previous year	
			Σύνολο Total	Μισθωτοί Employees	Σύνολο Total	Μισθωτοί Employees			
2006(1)	834,9	1,5	757,0	462,8	3,5	2,6	77,9	-14,4	9,3
2007(1)	836,8	0,2	761,9	468,6	0,7	1,3	74,8	-3,9	8,9
2008(1)	833,6	-0,4	764,3	473,3	0,3	1,0	69,4	-7,3	8,3
2009(1)	827,7	-0,7	745,6	465,9	-2,4	-1,6	82,0	18,2	9,9
2010(1)	840,3	1,5	727,0	453,9	-2,5	-2,6	113,4	38,2	13,5
2006 IV	833,9	1,4	762,5	463,3	3,2	1,5	71,4	-14,5	8,6
2007 I	842,5	1,1	767,0	464,7	2,6	1,0	75,5	-12,2	9,0
II	836,2	0,2	760,8	466,5	0,8	1,3	75,3	-5,3	9,0
III	834,6	-0,4	760,3	469,3	-0,4	0,4	74,3	-0,5	8,9
IV	833,8	0,0	759,6	473,8	-0,4	2,3	74,2	3,9	8,9
2008 I	834,5	-0,9	761,9	472,9	-0,7	1,8	72,6	-3,8	8,7
II	832,6	-0,4	763,5	472,8	0,4	1,3	69,1	-8,2	8,3
III	831,9	-0,3	763,7	471,3	0,4	0,4	68,2	-8,2	8,2
IV	835,5	0,2	768,0	476,3	1,1	0,5	67,6	-8,9	8,1
2009 I	826,6	-0,9	748,1	463,1	-1,8	-2,1	78,5	8,1	9,5
II	825,9	-0,8	748,7	466,2	-1,9	-1,4	77,1	11,6	9,3
III	832,3	0,0	746,4	466,0	-2,3	-1,1	85,9	26,0	10,3
IV	825,8	-1,2	739,3	468,1	-3,7	-1,7	86,5	28,0	10,5
2010 I	840,0	1,6	735,4	456,9	-1,7	-1,3	104,5	33,1	12,4
II	841,3	1,9	734,1	461,2	-2,0	-1,1	107,2	39,0	12,7
III	842,7	1,2	728,9	456,1	-2,3	-2,1	113,8	32,5	13,5
IV	837,3	1,4	709,4	441,2	-4,0	-5,8	127,9	47,9	15,3
2011 I	834,5	-0,7	688,4	426,4	-6,4	-6,7	146,2	39,9	17,5

Πηγή: ΕΛ. ΣΤΑΤ., Έρευνες Εργατικού Δυναμικού, νέα αναθεωρημένα στοιχεία 1998-2003 (Ιαν. 2005), νέο δείγμα από το 2004. Λόγω του νέου δείγματος, τα στοιχεία για το 2004 δεν είναι απολύτως συγκρίσιμα με εκείνα των προηγούμενων περιόδων / Source: EL. STAT., Labour Force Surveys, new revised data 1998-2003 (Jan. 2005), new sample as of 2004. Due to the new sample, figures for 2004 are not fully comparable to those for previous periods

(1) Ετήσιος μέσος όρος / Annual average

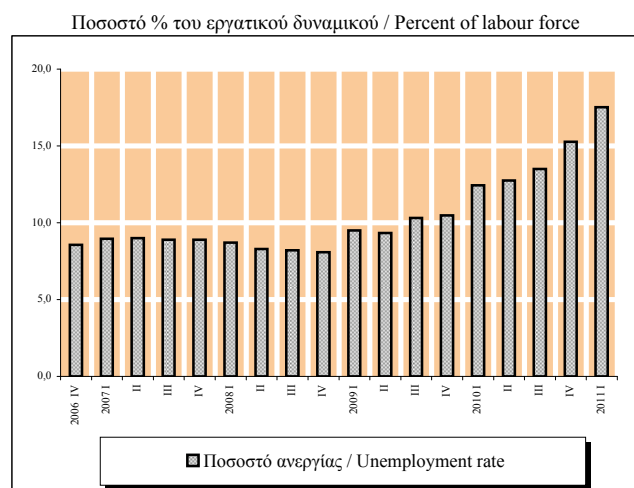
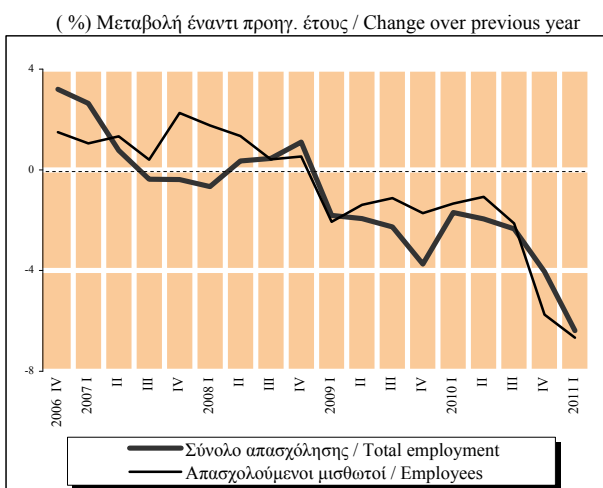

**ΠΙΝΑΚΑΣ 7.3 / TABLE 7.3**  
**ΔΥΤΙΚΗ ΜΑΚΕΔΟΝΙΑ / WEST MACEDONIA**  
**ΕΡΓΑΤΙΚΟ ΔΥΝΑΜΙΚΟ-ΑΠΑΣΧΟΛΗΣΗ-ΑΝΕΡΓΙΑ / LABOUR FORCE-EMPLOYMENT-UNEMPLOYMENT**

Περίοδος Period	Εργατικό δυναμικό Labour force		Απασχολούμενοι Employed				Άνεργοι Unemployed		Ποσοστό ανεργίας Unemployment rate
	Χιλ. άτομα Thous. Persons	(%)(Μεταβολή προηγ. έτους (%)Change previous year	Χιλ. άτομα Thous. Persons		(%)(Μεταβολή προηγ. έτους (%)Change previous year		Χιλ. άτομα Thous. Persons	(%)(Μεταβολή προηγ. έτους (%)Change previous year	
			Σύνολο Total	Μισθωτοί Employees	Σύνολο Total	Μισθωτοί Employees			
2006(1)	120,8	1,5	103,7	58,1	6,3	5,2	17,1	-20,5	14,2
2007(1)	119,1	-1,4	104,7	60,8	0,9	4,5	14,4	-15,6	12,1
2008(1)	121,8	2,2	106,6	61,0	1,8	0,3	15,2	5,5	12,5
2009(1)	124,3	2,1	108,7	61,9	2,0	1,5	15,6	2,1	12,5
2010(1)	122,4	-1,5	103,4	57,8	-4,9	-6,5	18,9	21,7	15,5
2006 IV	121,0	1,1	106,4	62,0	6,4	9,5	14,6	-26,3	12,0
2007 I	119,7	1,5	104,1	59,1	4,9	10,5	15,6	-16,6	13,0
II	120,0	-1,4	106,1	62,4	2,3	8,7	13,9	-22,8	11,6
III	119,1	-2,9	104,9	62,1	-0,6	4,1	14,2	-17,0	11,9
IV	117,6	-2,8	103,6	59,5	-2,6	-4,1	14,0	-4,1	11,9
2008 I	118,7	-0,8	103,8	60,3	-0,3	2,1	14,9	-4,5	12,6
II	122,2	1,8	107,1	61,3	0,9	-1,8	15,1	8,6	12,4
III	123,0	3,3	107,6	61,8	2,6	-0,5	15,4	8,5	12,5
IV	123,2	4,8	107,7	60,4	4,0	1,6	15,5	10,7	12,6
2009 I	125,3	5,6	107,3	59,6	3,4	-1,2	18,0	20,8	14,4
II	126,2	3,3	110,7	63,6	3,4	3,7	15,5	2,6	12,3
III	123,2	0,2	109,1	62,8	1,4	1,7	14,0	-9,1	11,4
IV	122,4	-0,6	107,7	61,5	0,0	1,8	14,7	-5,2	12,0
2010 I	122,0	-2,6	103,5	57,1	-3,5	-4,1	18,5	2,8	15,2
II	123,1	-2,5	105,1	59,1	-5,1	-7,1	17,9	15,5	14,5
III	122,0	-1,0	103,9	58,5	-4,8	-7,0	18,0	28,6	14,8
IV	122,3	-0,1	100,9	56,7	-6,3	-7,7	21,3	44,9	17,4
2011 I	124,5	2,0	96,8	52,8	-6,5	-7,5	27,7	49,7	22,3

Πηγή: ΕΛ. ΣΤΑΤ., Έρευνες Εργατικού Δυναμικού, νέα αναθεωρημένα στοιχεία 1998-2003 (Ιαν. 2005), νέο δείγμα από το 2004. Λόγω του νέου δείγματος, τα στοιχεία για το 2004 δεν είναι απολύτως συγκρίσιμα με εκείνα των προηγούμενων περιόδων / Source: EL. STAT., Labour Force Surveys, new revised data 1998-2003 (Jan. 2005), new sample as of 2004. Due to the new sample, figures for 2004 are not fully comparable to those for previous periods

(1) Ετήσιος μέσος όρος / Annual average

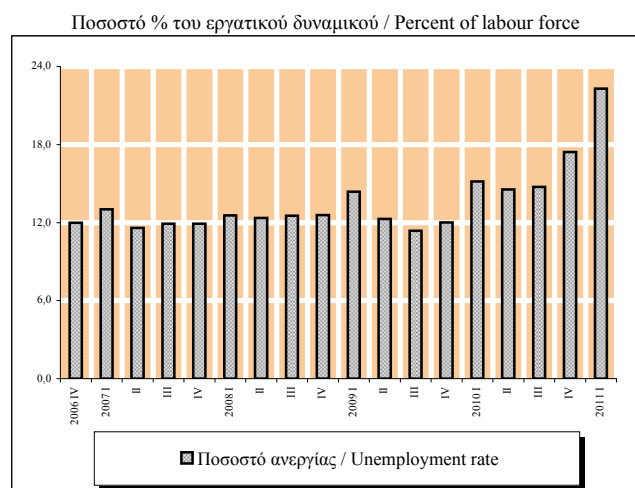
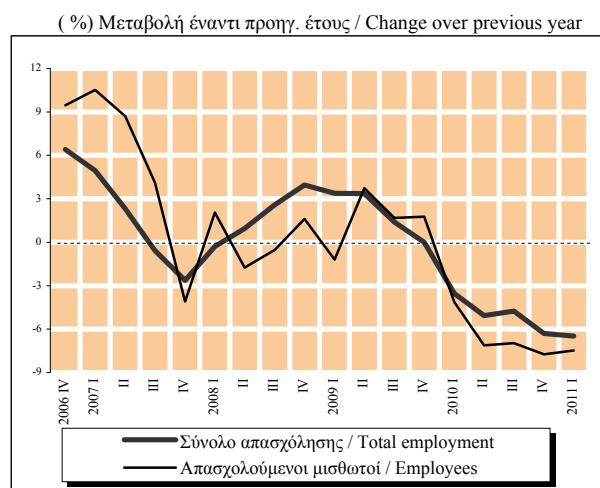

**Πίνακας 8.1. ΑΝΑΤΟΛ. ΜΑΚΕΔΟΝΙΑ - ΘΡΑΚΗ: ΡΟΕΣ ΑΠΑΣΧΟΛΗΣΗΣ ΣΤΟΝ ΙΔΙΩΤΙΚΟ ΤΟΜΕΑ**  
**Table 8.1. EAST MACEDONIA - THRACE: EMPLOYMENT FLOWS IN THE PRIVATE SECTOR**

Περίοδος Period	Αναγγελίες Πρόσληψης Recruitment notifications		Καταγγελίες σύμβασης Dismissals		Οικειοθελείς αποχωρήσεις Voluntary quits		Καθαρή διαφορά (νέες θέσεις εργασίας) (2) Net difference (new jobs) (2)
	Αριθμός ατόμων Number of persons	(%)Μεταβολή προηγούμε. έτους Change over prev. year	Αριθμός ατόμων Number of persons	(%)Μεταβολή προηγούμε. έτους Change over prev. year	Αριθμός ατόμων Number of persons	(%)Μεταβολή προηγούμε. έτους Change over prev. year	Αριθμός θέσεων Number of jobs
2006	49286	0,9	38036	0,4	14181	7,7	-2931
2007	49700	0,8	38967	2,4	14237	0,4	-3504
2008	48369	-2,7	39660	1,8	14696	3,2	-5987
2009	45511	-5,9	43391	9,4	12838	-12,6	-10718
2010	43380	-4,7	42061	-3,1	12209	-4,9	-10890
2009 Ιαν./Jan..(1)	22801	-8,5	19093	8,6	5932	-14,8	-2224
2010 Ιαν./Jan..(1)	22231	-2,5	19012	-0,4	5842	-1,5	-2623
2011 Ιαν./Jan..(1)	18384	-17,3	18245	-4,0	4704	-19,5	-4565
2010 I	7976	-2,2	9197	-7,4	2402	-11,3	-3623
II	14255	-2,7	9815	7,1	3440	6,7	1000
III	12156	-4,2	10147	-4,6	3702	-6,6	-1693
IV	8993	-10,2	12902	-5,6	2665	-9,4	-6574
2011 I	7539	-5,5	8543	-7,1	2055	-14,4	-3059
II	10845	-23,9	9702	-1,2	2649	-23,0	-1506
2010 Ιαν./Jan.	2671	-0,6	4348	-11,0	819	-23,2	-2496
Φεβ./Feb.	2164	-16,7	2493	-7,4	663	-24,8	-992
Μάρ./Mar.	3141	9,4	2356	0,0	920	21,2	-135
Απρ./Apr.	4046	2,4	1757	-13,3	1034	22,2	1255
Μάιος/May	5029	-4,7	2763	7,9	1181	-2,6	1085
Ιούν./Jun.	5180	-4,4	5295	15,7	1225	5,1	-1340
Ιούλ./Jul.	4219	-10,1	3702	-2,1	1177	-5,6	-660
Αυγ./Aug.	3287	3,6	3022	-1,3	1172	10,5	-907
Σεπτ./Sept.	4650	-3,7	3423	-9,6	1353	-18,3	-126
Οκτ./Oct.	4382	-7,4	4227	6,2	1014	-8,6	-859
Νοέμ./Nov.	2539	-17,2	3700	-4,4	794	-20,8	-1955
Δεκ./Dec.	2072	-6,7	4975	-14,5	857	3,4	-3760
2011 Ιαν./Jan.	2366	-11,4	4290	-1,3	856	4,5	-2780
Φεβ./Feb.	2232	3,1	2271	-8,9	656	-1,1	-695
Μάρ./Mar.	2941	-6,4	1982	-15,9	543	-41,0	416
Απρ./Apr.	2893	-28,5	1975	12,4	619	-40,1	299
Μάιος/May	4687	-6,8	2707	-2,0	1120	-5,2	860
Ιούν./Jun.	3265	-37,0	5020	-5,2	910	-25,7	-2665

Πηγή: ΟΑΕΔ

Source: ΜΕΟ

(1) Διαθέσιμη περίοδος τρέχοντος έτους και αντίστοιχες περίοδοι προηγούμενων ετών / Available period for current year and corresponding periods of previous years

(2) Η καθαρή διαφορά αποτελεί κατά προσέγγιση εκτίμηση, επειδή οι οικειοθελείς αποχωρήσεις δεν καταγράφονται πλήρως / Net difference is an approximate estimate, because voluntary quits are not fully recorded

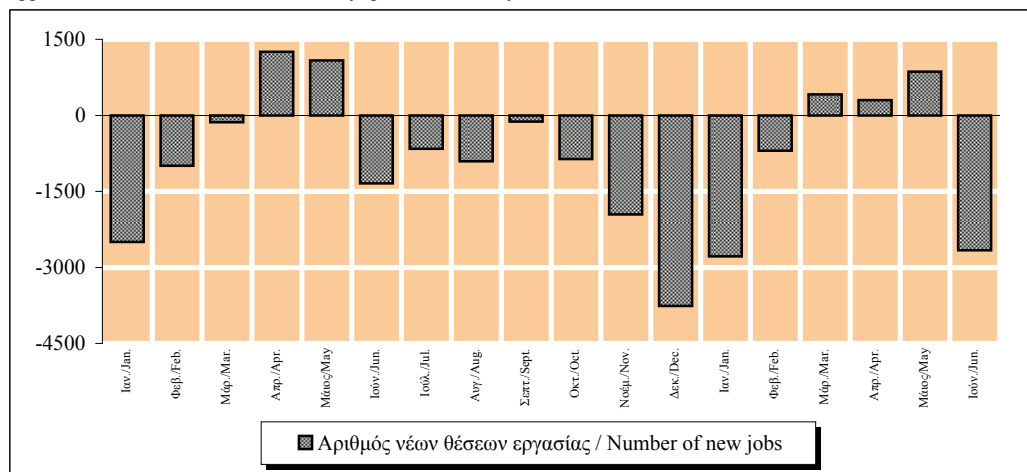

**Πίνακας 8.1.1 ΝΟΜΟΣ ΞΑΝΘΗΣ: ΡΟΕΣ ΑΠΑΣΧΟΛΗΣΗΣ ΣΤΟΝ ΙΔΙΩΤΙΚΟ ΤΟΜΕΑ**  
**Table 8.1.1 PREF. OF XANTHI: EMPLOYMENT FLOWS IN THE PRIVATE SECTOR**

Περίοδος Period	Αναγγελίες Πρόσληψης Recruitment notifications		Καταγγελίες σύμβασης Dismissals		Οικειοθελείς αποχωρήσεις Voluntary quits		Καθαρή διαφορά (νέες θέσεις εργασίας) (2) Net difference (new jobs) (2)
	Αριθμός ατόμων Number of persons	(%)Μεταβολή προηγούμε. έτους Change over prev. year	Αριθμός ατόμων Number of persons	(%)Μεταβολή προηγούμε. έτους Change over prev. year	Αριθμός ατόμων Number of persons	(%)Μεταβολή προηγούμε. έτους Change over prev. year	Αριθμός θέσεων Number of jobs
2006	9846	-19,7	9614	-3,5	2547	-0,2	-2315
2007	10458	6,2	8660	-9,9	2930	15,0	-1132
2008	9522	-9,0	8384	-3,2	3030	3,4	-1892
2009	8689	-8,7	8387	0,0	2258	-25,5	-1956
2010	8216	-5,4	7566	-9,8	2466	9,2	-1816
2009 Ιαν./Jan-..(1)	4257	-11,9	3890	-3,7	1055	-26,7	-688
2010 Ιαν./Jan-..(1)	4340	1,9	3703	-4,8	1314	24,5	-677
2011 Ιαν./Jan-..(1)	3606	-16,9	3406	-8,0	884	-32,7	-684
2010 I	1545	-9,1	1679	-28,4	506	7,7	-640
II	2795	9,3	2024	31,1	808	38,1	-37
III	2096	-7,3	2049	-10,1	626	-3,5	-579
IV	1780	-18,0	1814	-18,3	526	-5,1	-560
2011 I	1778	15,1	1366	-18,6	344	-32,0	68
II	1828	-34,6	2040	0,8	540	-33,2	-752
2010 Ιαν./Jan.	590	-3,6	662	-37,5	164	-0,6	-236
Φεβ./Feb.	365	-24,7	485	-23,4	168	13,5	-288
Μάρ./Mar.	590	-2,2	532	-18,5	174	10,8	-116
Απρ./Apr.	822	30,1	331	-39,0	227	28,2	264
Μάιος/May	1057	41,5	619	21,1	245	17,2	193
Ιούν./Jun.	916	-22,2	1074	119,2	336	68,8	-494
Ιούλ./Jul.	626	-13,9	690	15,8	196	-30,0	-260
Αυγ./Aug.	663	27,0	866	-0,6	211	59,8	-414
Σεπτ./Sept.	807	-20,2	493	-39,2	219	-7,6	95
Οκτ./Oct.	757	-20,6	374	-18,7	161	-13,4	222
Νοέμ./Nov.	561	-18,0	594	0,8	175	6,7	-208
Δεκ./Dec.	462	-13,5	846	-27,7	190	-6,9	-574
2011 Ιαν./Jan.	698	18,3	711	7,4	171	4,3	-184
Φεβ./Feb.	453	24,1	494	1,9	130	-22,6	-171
Μάρ./Mar.	627	6,3	161	-69,7	43	-75,3	423
Απρ./Apr.	589	-28,3	515	55,6	116	-48,9	-42
Μάιος/May	680	-35,7	431	-30,4	240	-2,0	9
Ιούν./Jun.	559	-39,0	1094	1,9	184	-45,2	-719

Πηγή: ΟΑΕΔ

Source: MEO

(1) Διαθέσιμη περίοδος τρέχοντος έτους προς αντίστοιχη περίοδο προηγούμενου έτους (μέσα επίπεδα) / Available current year period over previous year's corresponding period (average levels)

(2) Η καθαρή διαφορά αποτελεί κατά προσέγγιση εκτίμηση, επειδή οι οικειοθελείς αποχωρήσεις δεν καταγράφονται πλήρως / Net difference is an approximate estimate, because voluntary quits are not fully recorded

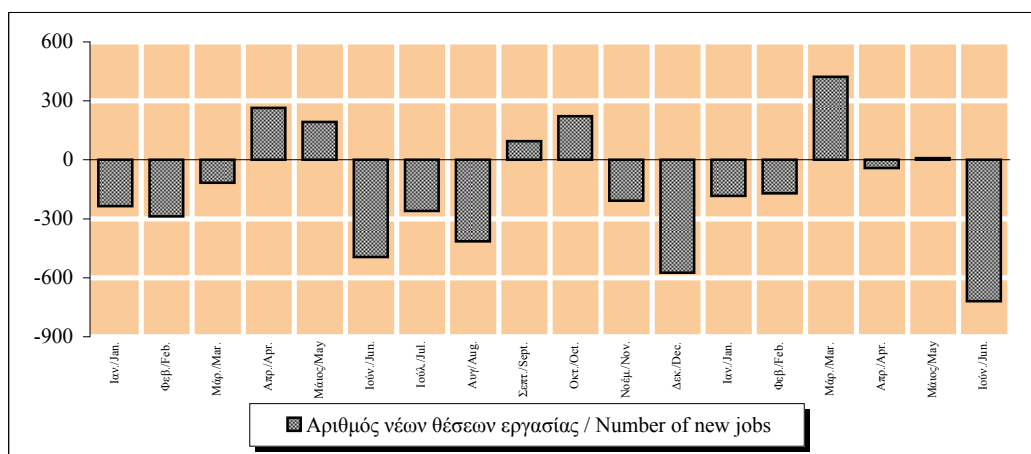

**Πίνακας 8.1.2 ΝΟΜΟΣ ΡΟΔΟΠΗΣ: ΡΟΕΣ ΑΠΑΣΧΟΛΗΣΗΣ ΣΤΟΝ ΙΔΙΩΤΙΚΟ ΤΟΜΕΑ**  
**Table 8.1.2 PREF.OF RODOPI: EMPLOYMENT FLOWS IN THE PRIVATE SECTOR**

Περίοδος Period	Αναγγελίες Πρόσληψης Recruitment notifications		Καταγγελίες σύμβασης Dismissals		Οικειοθελείς αποχωρήσεις Voluntary quits		Καθαρή διαφορά (νέες θέσεις εργασίας) (2) Net difference (new jobs) (2)
	Αριθμός ατόμων Number of persons	(%)Μεταβολή προηγούμε. έτους Change over prev. year	Αριθμός ατόμων Number of persons	(%)Μεταβολή προηγούμε. έτους Change over prev. year	Αριθμός ατόμων Number of persons	(%)Μεταβολή προηγούμε. έτους Change over prev. year	Αριθμός θέσεων Number of jobs
2006	6098	5,1	3526	-0,2	2160	4,9	412
2007	6692	9,7	3407	-3,4	2276	5,4	1009
2008	6734	0,6	4541	33,3	2700	18,6	-507
2009	6127	-9,0	4911	8,1	2152	-20,3	-936
2010	5278	-13,9	5008	2,0	1995	-7,3	-1725
2009 Ιαν./Jan..(1)	2817	-13,7	2693	13,7	1102	-11,9	-978
2010 Ιαν./Jan..(1)	2365	-16,0	2845	5,6	875	-20,6	-1355
2011 Ιαν./Jan..(1)	1973	-16,6	2864	0,7	733	-16,2	-1624
2010 I	1010	-14,9	1365	12,6	377	-35,4	-732
II	1355	-16,9	1480	-0,1	498	-3,9	-623
III	1676	-2,5	979	-5,2	673	19,8	24
IV	1237	-22,3	1184	-0,1	447	-8,4	-394
2011 I	953	-5,6	1097	-19,6	339	-10,1	-483
II	1020	-24,7	1767	19,4	394	-20,9	-1141
2010 Ιαν./Jan.	370	-6,1	608	3,9	135	-47,1	-373
Φεβ./Feb.	328	-8,4	395	25,4	105	-36,7	-172
Μάρ./Mar.	312	-28,3	362	16,0	137	-16,0	-187
Απρ./Apr.	420	6,6	197	36,8	105	1,0	118
Μάιος/May	484	-32,2	299	-1,6	195	-17,0	-10
Ιούν./Jun.	451	-13,6	984	-4,7	198	10,6	-731
Ιούλ./Jul.	472	9,8	499	1,4	208	14,9	-235
Αυγ./Aug.	357	-1,7	237	9,2	207	38,9	-87
Σεπτ./Sept.	847	-8,5	243	-25,0	258	11,2	346
Οκτ./Oct.	643	-15,7	281	1,8	139	-21,9	223
Νοέμ./Nov.	324	-36,0	416	-5,7	140	-11,9	-232
Δεκ./Dec.	270	-16,1	487	4,1	168	11,3	-385
2011 Ιαν./Jan.	302	-18,4	469	-22,9	115	-14,8	-282
Φεβ./Feb.	333	1,5	268	-32,2	105	0,0	-40
Μάρ./Mar.	318	1,9	360	-0,6	119	-13,1	-161
Απρ./Apr.	270	-35,7	354	79,7	102	-2,9	-186
Μάιος/May	447	-7,6	383	28,1	147	-24,6	-83
Ιούν./Jun.	303	-32,8	1030	4,7	145	-26,8	-872

Πηγή: ΟΑΕΔ

Source: MEO

(1) Διαθέσιμη περίοδος τρέχοντος έτους και αντίστοιχες περίοδοι προηγούμενων ετών / Available period for current year and corresponding periods of previous years

(2) Η καθαρή διαφορά αποτελεί κατά προσέγγιση εκτίμηση, επειδή οι οικειοθελείς αποχωρήσεις δεν καταγράφονται πλήρως / Net difference is an approximate estimate, because voluntary quits are not fully recorded

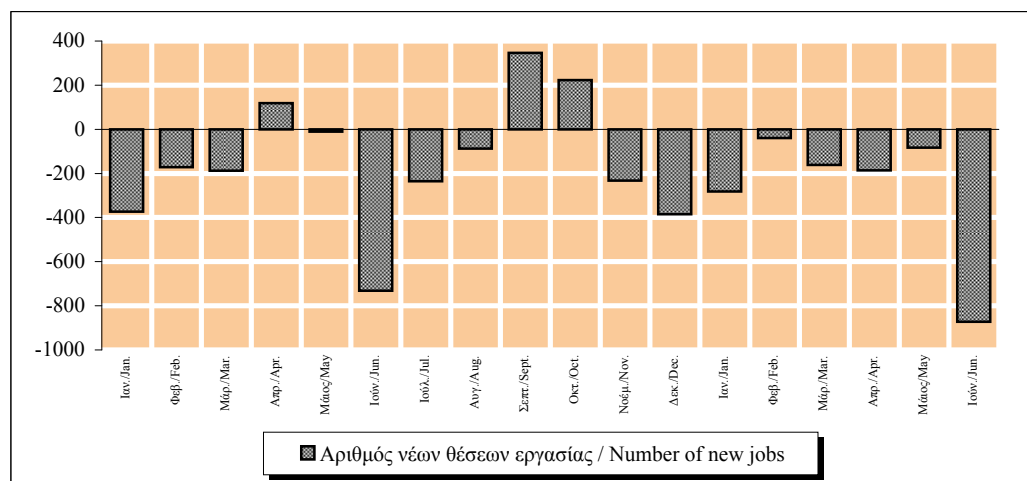

**Πίνακας 8.1.3 ΝΟΜΟΣ ΕΒΡΟΥ: ΡΟΕΣ ΑΠΑΣΧΟΛΗΣΗΣ ΣΤΟΝ ΙΔΙΩΤΙΚΟ ΤΟΜΕΑ**  
**Table 8.1.3 PREF. OF EVROS: EMPLOYMENT FLOWS IN THE PRIVATE SECTOR**

Περίοδος Period	Αναγγελίες Πρόσληψης Recruitment notifications		Καταγγελίες σύμβασης Dismissals		Οικειοθελείς αποχωρήσεις Voluntary quits		Καθαρή διαφορά (νέες θέσεις εργασίας) (2) Net difference (new jobs) (2)
	Αριθμός ατόμων Number of persons	(%)Μεταβολή προηγούμε. έτους Change over prev. year	Αριθμός ατόμων Number of persons	(%)Μεταβολή προηγούμε. έτους Change over prev. year	Αριθμός ατόμων Number of persons	(%)Μεταβολή προηγούμε. έτους Change over prev. year	Αριθμός θέσεων Number of jobs
2006	9635	4,4	6874	2,4	2917	-1,0	-156
2007	8928	-7,3	6480	-5,7	2819	-3,4	-371
2008	9166	2,7	7076	9,2	3001	6,5	-911
2009	9199	0,4	9443	33,5	3041	1,3	-3285
2010	8764	-4,7	8893	-5,8	2828	-7,0	-2957
2009 Ιαν./Jan..(1)	4726	-3,5	4268	42,1	1384	1,7	-926
2010 Ιαν./Jan..(1)	4471	-5,4	4110	-3,7	1321	-4,6	-960
2011 Ιαν./Jan..(1)	3280	-26,6	3908	-4,9	1071	-18,9	-1699
2010 I	1616	4,9	2055	-3,2	602	-9,9	-1041
II	2855	-10,4	2055	-4,2	719	0,4	81
III	2430	-5,6	2029	-12,1	889	-9,8	-488
IV	1863	-1,9	2754	-3,9	618	-7,9	-1509
2011 I	1199	-25,8	2142	4,2	548	-9,0	-1491
II	2081	-27,1	1766	-14,1	523	-27,3	-208
2010 Ιαν./Jan.	517	2,2	1080	3,8	185	-30,2	-748
Φεβ./Feb.	528	10,9	492	-22,0	165	-22,5	-129
Μάρ./Mar.	571	2,3	483	6,9	252	32,6	-164
Απρ./Apr.	953	3,6	407	-18,3	230	21,7	316
Μάιος/May	975	-22,4	513	-11,7	220	-10,2	242
Ιούν./Jun.	927	-8,1	1135	6,5	269	-4,6	-477
Ιούλ./Jul.	878	-9,8	727	-12,6	296	-2,0	-145
Αυγ./Aug.	498	12,7	549	-15,8	270	-7,2	-321
Σεπτ./Sept.	1054	-9,0	753	-8,7	323	-17,8	-22
Οκτ./Oct.	889	1,5	762	16,2	257	-3,7	-130
Νοέμ./Nov.	503	-15,3	910	28,9	177	-25,9	-584
Δεκ./Dec.	471	9,5	1082	-28,1	184	11,5	-795
2011 Ιαν./Jan.	379	-26,7	1177	9,0	192	3,8	-990
Φεβ./Feb.	395	-25,2	538	9,3	194	17,6	-337
Μάρ./Mar.	425	-25,6	427	-11,6	162	-35,7	-164
Απρ./Apr.	460	-51,7	307	-24,6	133	-42,2	20
Μάιος/May	964	-1,1	523	1,9	165	-25,0	276
Ιούν./Jun.	657	-29,1	936	-17,5	225	-16,4	-504

Πηγή: ΟΑΕΔ

Source: MEO

(1) Διαθέσιμη περίοδος τρέχοντος έτους και αντίστοιχες περιόδους προηγούμενων ετών / Available period for current year and corresponding periods of previous year's

(2) Η καθαρή διαφορά αποτελεί κατά προσέγγιση εκτίμηση, επειδή οι οικειοθελείς αποχωρήσεις δεν καταγράφονται πλήρως / Net difference is an approximate estimate, because voluntary quits are not fully recorded

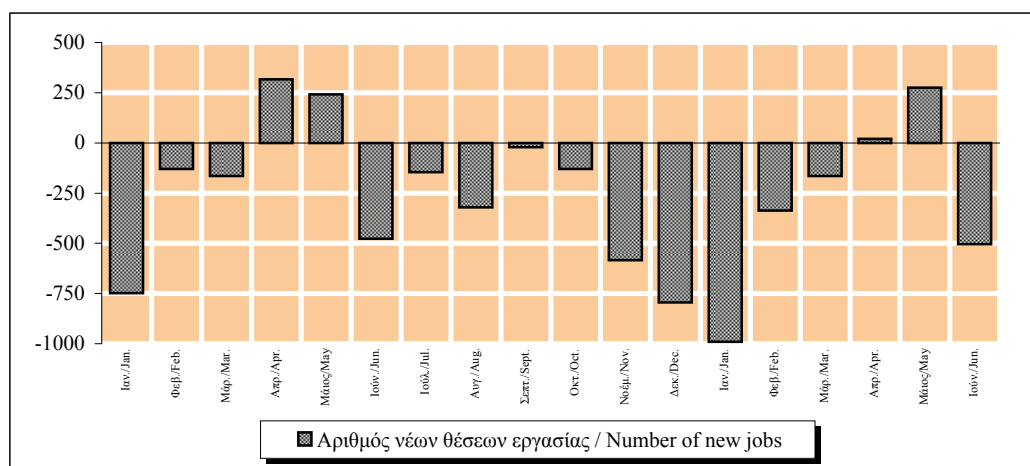

**Πίνακας 8.2. ΚΕΝΤΡ. ΜΑΚΕΔΟΝΙΑ: ΡΟΕΣ ΑΠΑΣΧΟΛΗΣΗΣ ΣΤΟΝ ΙΔΙΩΤΙΚΟ ΤΟΜΕΑ**  
**Table 8.2. CENTRAL MACEDONIA: EMPLOYMENT FLOWS IN THE PRIVATE SECTOR**

Περίοδος Period	Αναγγελίες Πρόσληψης Recruitment notifications		Καταγγελίες σύμβασης Dismissals		Οικειοθελείς αποχωρήσεις Voluntary quits		Καθαρή διαφορά (νέες θέσεις εργασίας) (2) Net difference (new jobs) (2)
	Αριθμός ατόμων Number of persons	(%)Μεταβολή προηγούμε. έτους Change over prev. year	Αριθμός ατόμων Number of persons	(%)Μεταβολή προηγούμε. έτους Change over prev. year	Αριθμός ατόμων Number of persons	(%)Μεταβολή προηγούμε. έτους Change over prev. year	Αριθμός θέσεων Number of jobs
2006	193332	0,6	135230	0,3	68072	14,0	-9970
2007	190316	-1,6	129215	-4,4	64992	-4,5	-3891
2008	176904	-7,0	119285	-7,7	62017	-4,6	-4398
2009	154159	-12,9	127354	6,8	50152	-19,1	-23347
2010	153122	-0,7	127997	0,5	43717	-12,8	-18592
2009 Ιαν./Jan-.(1)	72907	-19,4	58414	16,6	23258	-13,9	-8765
2010 Ιαν./Jan-.(1)	79053	8,4	57375	-1,8	20087	-13,6	1591
2011 Ιαν./Jan-.(1)	63784	-19,3	49936	-13,0	17640	-12,2	-3792
2010 I	32104	10,2	25344	-7,3	9587	-15,7	-2827
II	46949	7,2	32031	3,0	10500	-11,6	4418
III	39360	-3,5	35642	10,3	13180	-16,9	-9462
IV	34709	-14,2	34980	-4,5	10450	-5,2	-10721
2011 I	24834	-22,6	25390	0,2	8423	-12,1	-8979
II	38950	-17,0	24546	-23,4	9217	-12,2	5187
2010 Ιαν./Jan.	10234	8,5	9978	-12,4	3288	-21,5	-3032
Φεβ./Feb.	10261	-1,6	8004	-6,4	2961	-19,6	-704
Μάρ./Mar.	11609	25,2	7362	-0,2	3338	-4,8	909
Απρ./Apr.	12065	7,2	6627	-4,0	3370	-8,3	2068
Μάιος/May	15341	-0,3	10446	15,8	3446	-8,4	1449
Ιούν./Jun.	19543	14,0	14958	-1,3	3684	-17,1	901
Ιούλ./Jul.	16012	3,0	11803	2,6	4239	-12,7	-30
Αυγ./Aug.	8874	-5,1	7310	9,3	3913	-16,2	-2349
Σεπτ./Sept.	14474	-9,0	16529	17,2	5028	-20,8	-7083
Οκτ./Oct.	16460	-9,1	13207	-3,6	4003	-10,5	-750
Νοέμ./Nov.	9646	-26,7	11109	2,6	3136	-8,7	-4599
Δεκ./Dec.	8603	-6,3	10664	-11,9	3311	6,1	-5372
2011 Ιαν./Jan.	8299	-18,9	10496	5,2	3505	6,6	-5702
Φεβ./Feb.	7982	-22,2	7526	-6,0	2414	-18,5	-1958
Μάρ./Mar.	8553	-26,3	7368	0,1	2504	-25,0	-1319
Απρ./Apr.	9880	-18,1	5906	-10,9	2684	-20,4	1290
Μάιος/May	14067	-8,3	7865	-24,7	3226	-6,4	2976
Ιούν./Jun.	15003	-23,2	10775	-28,0	3307	-10,2	921

Πηγή: ΟΑΕΔ

Source: MEO

- (1) Διαθέσιμη περίοδος τρέχοντος έτους και αντίστοιχες περιόδους προηγούμενων ετών / Available period for current year and corresponding periods of previous years  
(2) Η καθαρή διαφορά αποτελεί κατά προσέγγιση εκτίμηση, επειδή οι οικειοθελείς αποχωρήσεις δεν καταγράφονται πλήρως / Net difference is an approximate estimate, because voluntary quits are not fully recorded

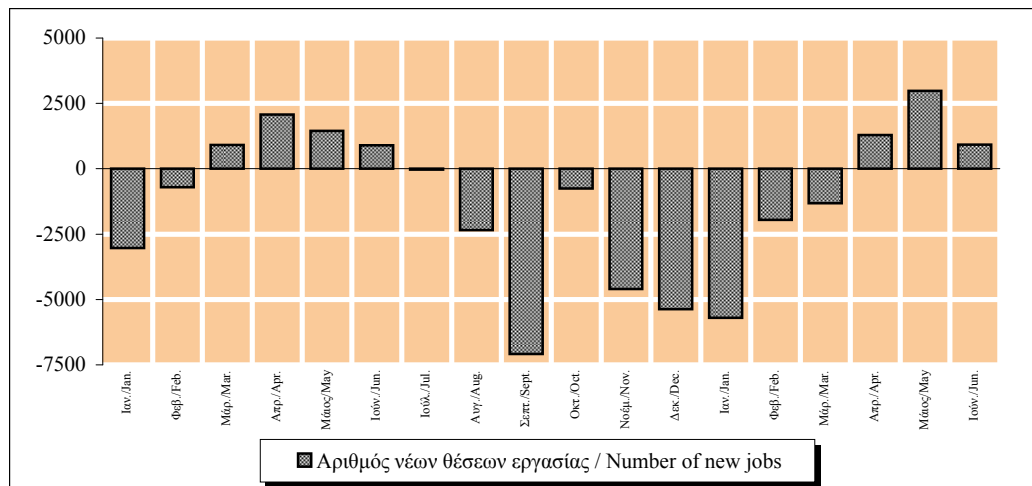

**Πίνακας 8.3. ΔΥΤ. ΜΑΚΕΔΟΝΙΑ: ΡΟΕΣ ΑΠΑΣΧΟΛΗΣΗΣ ΣΤΟΝ ΙΔΙΩΤΙΚΟ ΤΟΜΕΑ**  
**Table 8.3. WEST MACEDONIA: EMPLOYMENT FLOWS IN THE PRIVATE SECTOR**

Περίοδος Period	Αναγγελίες Πρόσληψης Recruitment notifications		Καταγγελίες σύμβασης Dismissals		Οικειοθελείς αποχωρήσεις Voluntary quits		Καθαρή διαφορά (νέες θέσεις εργασίας) (2) Net difference (new jobs) (2)
	Αριθμός ατόμων Number of persons	(%)Μεταβολή προηγούμε. έτους Change over prev. year	Αριθμός ατόμων Number of persons	(%)Μεταβολή προηγούμε. έτους Change over prev. year	Αριθμός ατόμων Number of persons	(%)Μεταβολή προηγούμε. έτους Change over prev. year	Αριθμός θέσεων Number of jobs
2006	25101	9,9	18143	5,8	6102	10,7	856
2007	26433	5,3	18719	3,2	6543	7,2	1171
2008	26517	0,3	19064	1,8	6457	-1,3	996
2009	21535	-18,8	19746	3,6	5236	-18,9	-3447
2010	19346	-10,2	18348	-7,1	4740	-9,5	-3742
2009 Ιαν./Jan-.(1)	11632	-12,9	8914	18,5	2629	-13,7	89
2010 Ιαν./Jan-.(1)	9367	-19,5	8419	-5,6	2251	-14,4	-1303
2011 Ιαν./Jan-.(1)	8907	-4,9	8226	-2,3	2039	-9,4	-1358
2010 I	3469	-23,1	4445	-4,4	954	-17,8	-1930
II	5898	-17,2	3974	-6,8	1297	-11,6	627
III	5291	23,6	4073	3,8	1167	-14,6	51
IV	4688	-16,6	5856	-15,2	1322	6,5	-2490
2011 I	4170	20,2	4467	0,5	1007	5,6	-1304
II	4737	-19,7	3759	-5,4	1032	-20,4	-54
2010 Ιαν./Jan.	1293	2,7	2296	17,0	355	-16,5	-1358
Φεβ./Feb.	991	-29,1	1192	-25,5	296	-16,1	-497
Μάρ./Mar.	1185	-36,1	957	-12,0	303	-20,9	-75
Απρ./Apr.	1843	-10,8	807	-21,2	409	-16,9	627
Μάιος/May	2296	-18,7	1205	13,5	456	-9,0	635
Ιούν./Jun.	1759	-21,1	1962	-9,9	432	-9,1	-635
Ιούλ./Jul.	1569	7,4	2003	4,8	441	-17,9	-875
Αυγ./Aug.	1434	52,4	1037	31,8	335	-2,9	62
Σεπτ./Sept.	2288	21,8	1033	-15,6	391	-19,2	864
Οκτ./Oct.	2064	-11,6	1016	6,6	464	10,2	584
Νοέμ./Nov.	1371	-23,9	1595	-30,6	462	-2,3	-686
Δεκ./Dec.	1253	-15,7	3245	-11,3	396	14,1	-2388
2011 Ιαν./Jan.	1658	28,2	1926	-16,1	400	12,7	-668
Φεβ./Feb.	1127	13,7	1467	23,1	322	8,8	-662
Μάρ./Mar.	1385	16,9	1074	12,2	285	-5,9	26
Απρ./Apr.	1820	-1,2	1134	40,5	292	-28,6	394
Μάιος/May	1676	-27,0	1103	-8,5	359	-21,3	214
Ιούν./Jun.	1241	-29,4	1522	-22,4	381	-11,8	-662

Πηγή: ΟΑΕΔ

Source: MEO

(1) Διαθέσιμη περίοδος τρέχοντος έτους και αντίστοιχες περιόδους προηγούμενων ετών / Available period for current year and corresponding periods of previous years

(2) Η καθαρή διαφορά αποτελεί κατά προσέγγιση εκτίμηση, επειδή οι οικειοθελείς αποχωρήσεις δεν καταγράφονται πλήρως / Net difference is an approximate estimate, because voluntary quits are not fully recorded

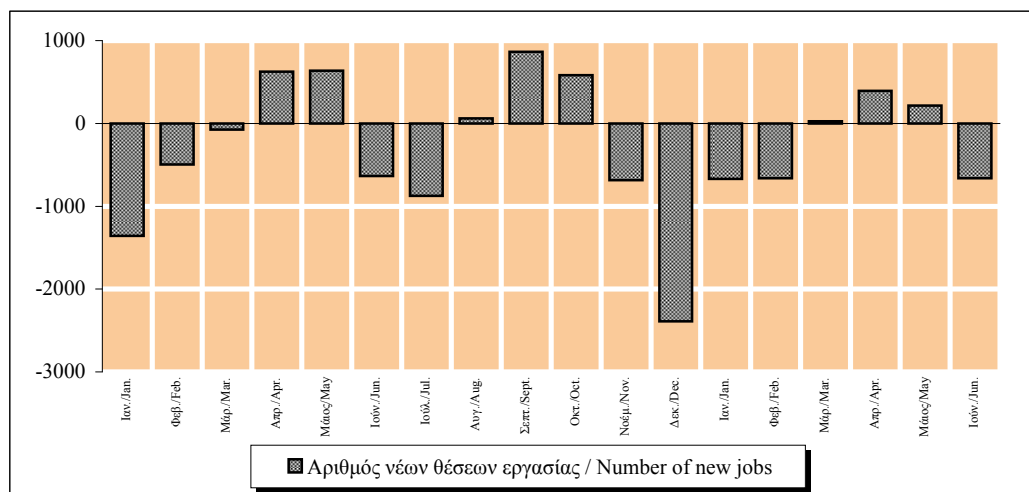

**ΠΙΝΑΚΑΣ 9.1 / TABLE 9.1**  
**ΜΑΚΕΔΟΝΙΑ - ΘΡΑΚΗ / MACEDONIA - THRACE**  
**ΑΚΑΛΥΠΤΕΣ ΕΠΙΤΑΓΕΣ - ΔΙΑΜΑΡΤΥΡΗΜΕΝΕΣ ΣΥΝΑΛΛΑΓΜΑΤΙΚΕΣ**  
**BOUNCED CHEQUES - OVERDUE BILLS OF EXCHANGE**

Περίοδος Period	Ακάλυπτες επιταγές / Bounced Cheques				Διαμαρτυρημ. συναλλ/κές(*) / Overdue Bills(*)			
	εκατ.ευρώ mil. euros	(% ) Μεταβολή / Change			εκατ.ευρώ mil. euros	(% ) Μεταβολή / Change		
		Προηγούμενου έτους Previous year	Σωρευτικής περιόδου Cumulative period	Κινητού μέσου 12 μηνών 12-month moving average		Προηγούμενου έτους Previous year	Σωρευτικής περιόδου Cumulative period	Κινητού μέσου 12 μηνών 12-month moving average
2006	288,9	-24,0	...	...	47,8	1,4	...	...
2007	178,4	-38,3	...	...	48,6	1,7	...	...
2008	239,9	34,5	...	...	44,2	-9,0	...	...
2009	614,6	156,2	...	...	45,6	3,2	...	...
2010	360,4	-41,4	...	...	35,6	-22,0	...	...
2010 I	71,4	-51,7	-51,7	57,4	9,5	-25,7	-25,7	-4,7
II	91,0	-52,3	-52,0	-9,6	9,7	-12,8	-19,7	-8,2
III	94,7	-33,8	-46,6	-31,4	8,2	-26,4	-21,8	-14,4
IV	103,2	-22,2	-41,4	-41,4	8,2	-22,7	-22,0	-22,0
2011 I	116,0	62,4	62,4	-24,8	9,2	-3,3	-3,3	-16,7
II	93,6	2,8	29,0	-7,0	6,3	-34,8	-19,2	-22,1
2010 Ιαν./Jan.	35,61	-19,6	-19,6	128,5	5,45	-3,3	-3,3	3,8
Φεβ./Feb.	7,44	-84,5	-53,3	88,9	1,07	-70,2	-29,4	-1,1
Μάρ./Mar.	28,39	-48,9	-51,7	57,4	2,94	-15,9	-25,7	-4,7
Απρ./Apr.	30,17	-46,5	-50,2	33,1	2,60	-17,6	-24,1	-4,6
Μάιος/May	29,30	-59,1	-52,6	6,8	3,97	6,2	-18,3	-3,6
Ιούν./Jun.	31,58	-49,8	-52,0	-9,6	3,12	-25,9	-19,7	-8,2
Ιούλ./Jul.	32,28	-42,9	-50,7	-21,0	2,65	-35,3	-22,0	-12,4
Αυγ./Aug.	36,15	-11,5	-47,1	-25,1	2,88	-15,3	-21,2	-13,3
Σεπτ./Sept.	26,30	-42,5	-46,6	-31,4	2,71	-26,8	-21,8	-14,4
Οκτ./Oct.	31,61	-38,3	-45,8	-37,8	2,86	-10,3	-20,9	-15,6
Νοέμ./Nov.	38,38	-9,0	-43,1	-39,7	2,89	-21,3	-20,9	-17,7
Δεκ./Dec.	33,17	-15,4	-41,4	-41,4	2,44	-34,7	-22,0	-22,0
2011 Ιαν./Jan.	37,74	6,0	6,0	-40,2	2,66	-51,2	-51,2	-27,9
Φεβ./Feb.	42,76	474,6	87,0	-29,6	3,68	242,6	-2,9	-17,5
Μάρ./Mar.	35,50	25,0	62,4	-24,8	2,81	-4,2	-3,3	-16,7
Απρ./Apr.	28,79	-4,6	42,5	-21,2	2,18	-16,2	-6,1	-16,7
Μάιος/May	28,42	-3,0	32,3	-14,2	2,47	-37,9	-14,0	-20,7
Ιούν./Jun.	36,38	15,2	29,0	-7,0	1,68	-46,3	-19,2	-22,1

Πηγή: Τειρεσίας ΑΕ

Source: Teiressias SA

(\*) Πρώτα διαθέσιμα στοιχεία Ιούνιος 1993

(\*) First available data June 1993

Οι αναπροσαρμογές ιστορικών στοιχείων γίνονται από την Τειρεσίας ΑΕ

Historical data readjustments are made by Teiressias SA

Από 1/1/09 δεν λαμβάνονται υπόψη οι συναλλαγματικές με ποσό μέχρι 200€.

As of 1/1/09 overdue bills of less than 200€ are excluded.

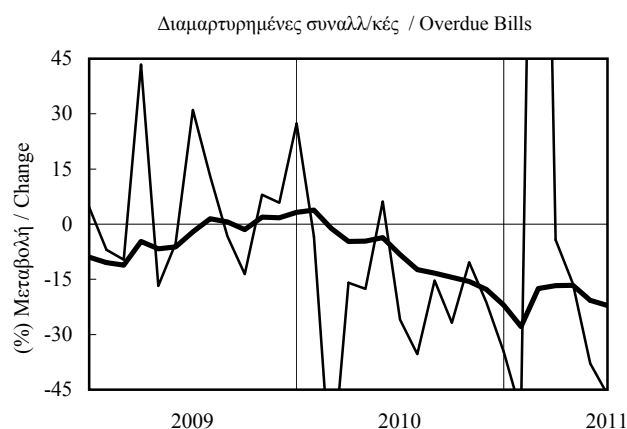
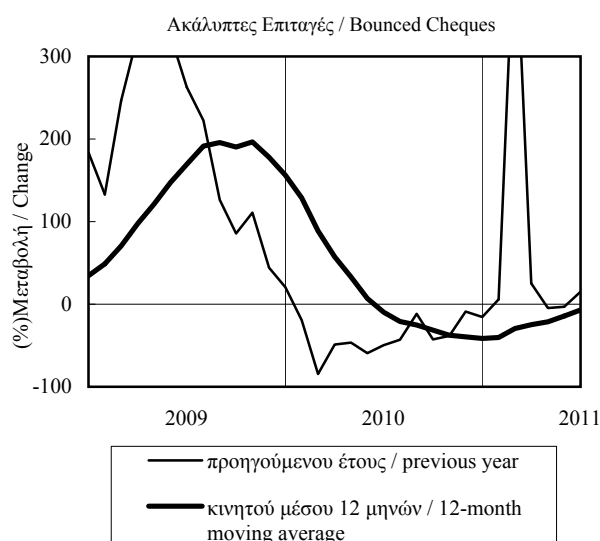

**ΠΙΝΑΚΑΣ 9.2 / TABLE 9.2**  
**ΑΝΑΤΟΛΙΚΗ ΜΑΚΕΔΟΝΙΑ - ΘΡΑΚΗ / EASTERN MACEDONIA - THRACE**  
**ΑΚΑΛΥΠΤΕΣ ΕΠΙΤΑΓΕΣ - ΔΙΑΜΑΡΤΥΡΗΜΕΝΕΣ ΣΥΝΑΛΛΑΓΜΑΤΙΚΕΣ**  
**BOUNCED CHEQUES - OVERDUE BILLS OF EXCHANGE**

Περίοδος Period	Ακάλυπτες επιταγές / Bounced Cheques				Διαμαρτυρημ. συναλλ/κές(*) / Overdue Bills(*)			
	εκατ.ευρώ mil. euros	(% ) Μεταβολή / Change			εκατ.ευρώ mil. euros	(% ) Μεταβολή / Change		
		Προηγούμενου έτους Previous year	Σωρευτικής περιόδου Cumulative period	Κινητού μέσου 12 μηνών 12-month moving average		Προηγούμενου έτους Previous year	Σωρευτικής περιόδου Cumulative period	Κινητού μέσου 12 μηνών 12-month moving average
2006	63,0	9,9	...	...	9,7	24,3	...	...
2007	33,0	-47,6	...	...	8,5	-12,3	...	...
2008	43,1	30,4	...	...	6,7	-21,8	...	...
2009	66,2	53,6	...	...	6,8	1,8	...	...
2010	50,9	-23,1	...	...	4,8	-29,0	...	...
2010 I	9,2	-55,9	-55,9	-0,8	1,4	-39,4	-39,4	-16,1
II	11,5	-42,0	-49,1	-32,3	1,3	-8,7	-27,5	-15,7
III	16,9	21,7	-31,1	-30,2	1,0	-31,4	-28,6	-20,4
IV	13,2	14,2	-23,1	-23,1	1,1	-30,3	-29,0	-29,0
2011 I	12,4	34,6	34,6	-0,9	1,2	-14,3	-14,3	-21,5
II	9,0	-21,6	3,3	11,6	1,2	-7,7	-11,1	-21,6
2010 Ιαν./Jan.	3,75	-50,7	-50,7	33,8	0,77	-39,0	-39,0	-11,0
Φεβ./Feb.	1,08	-82,0	-64,4	13,9	0,14	-71,5	-48,3	-13,6
Μάρ./Mar.	4,37	-39,8	-55,9	-0,8	0,47	-8,6	-39,4	-16,1
Απρ./Apr.	3,68	-48,4	-54,0	-14,5	0,25	-45,1	-40,3	-18,7
Μάιος/May	3,69	-46,5	-52,5	-25,4	0,53	47,0	-30,1	-13,3
Ιούν./Jun.	4,15	-28,8	-49,1	-32,3	0,53	-14,7	-27,5	-15,7
Ιούλ./Jul.	5,99	20,6	-41,5	-33,6	0,32	-38,9	-28,9	-18,2
Αυγ./Aug.	6,42	58,9	-33,3	-31,0	0,34	-13,7	-27,7	-18,0
Σεπτ./Sept.	4,51	-7,9	-31,1	-30,2	0,35	-36,9	-28,6	-20,4
Οκτ./Oct.	3,98	12,8	-28,4	-27,3	0,34	-21,7	-28,1	-22,8
Νοέμ./Nov.	4,84	21,7	-25,2	-24,8	0,43	-26,1	-27,9	-25,5
Δεκ./Dec.	4,40	8,1	-23,1	-23,1	0,32	-41,8	-29,0	-29,0
2011 Ιαν./Jan.	4,52	20,6	20,6	-17,2	0,34	-55,5	-55,5	-30,3
Φεβ./Feb.	4,48	315,4	86,4	-4,2	0,51	254,2	-6,4	-19,8
Μάρ./Mar.	3,38	-22,6	34,6	-0,9	0,33	-29,5	-14,3	-21,5
Απρ./Apr.	3,48	-5,5	23,1	5,4	0,36	45,8	-5,2	-16,7
Μάιος/May	2,62	-28,9	11,6	10,2	0,62	16,5	0,2	-17,6
Ιούν./Jun.	2,92	-29,5	3,3	11,6	0,22	-57,4	-11,1	-21,6

Πηγή: Τειρεσίας ΑΕ

Source: Teiressias SA

(\*) Πρώτα διαθέσιμα στοιχεία Ιούνιος 1993

(\*) First available data June 1993

Οι αναπροσαρμογές ιστορικών στοιχείων γίνονται από την Τειρεσίας ΑΕ

Historical data readjustments are made by Teiressias SA

Από 1/1/09 δεν λαμβάνονται υπόψη οι συναλλαγματικές με ποσό μέχρι 200€.

As of 1/1/09 overdue bills of less than 200€ are excluded.

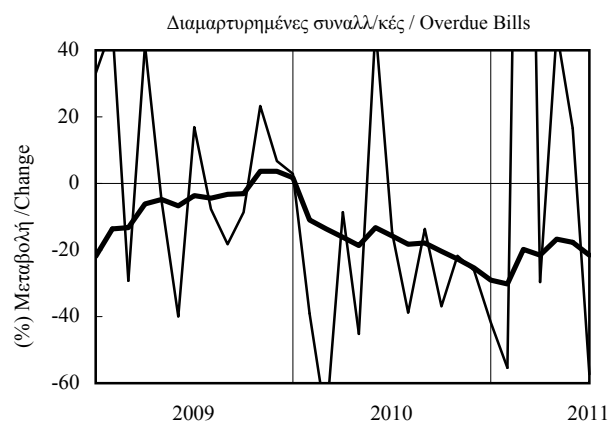
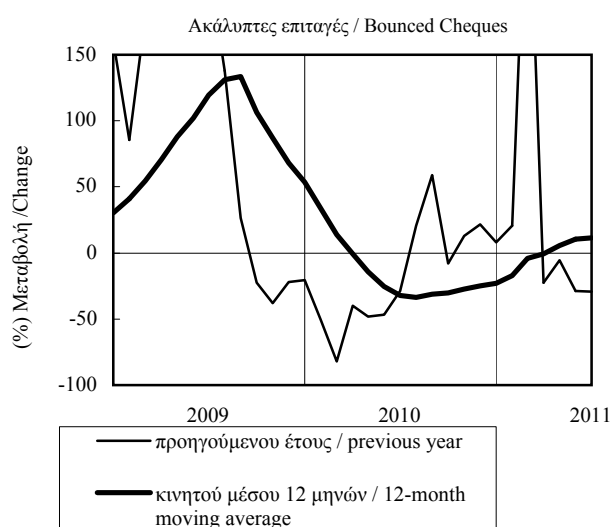

**ΠΙΝΑΚΑΣ 9.2.1 / TABLE 9.2.1**  
**ΝΟΜΟΣ ΞΑΝΘΗΣ/ PREF. OF XANTHI**  
**ΑΚΑΛΥΠΤΕΣ ΕΠΙΤΑΓΕΣ - ΔΙΑΜΑΡΤΥΡΗΜΕΝΕΣ ΣΥΝΑΛΛΑΓΜΑΤΙΚΕΣ**  
**BOUNCED CHEQUES - OVERDUE BILLS OF EXCHANGE**

Περίοδος Period	Ακάλυπτες επιταγές / Bounced Cheques				Διαμαρτυρημ. συναλλ/κές(*) / Overdue Bills(*)			
	εκατ. ευρώ mil. euros	(% Μεταβολή / Change)			εκατ. ευρώ mil. euros	(% Μεταβολή / Change)		
		Προηγούμενου έτους Previous year	Σωρευτικής περιόδου Cumulative period	Κινητού μέσου 12 μηνών 12-month moving average		Προηγούμενου έτους Previous year	Σωρευτικής περιόδου Cumulative period	Κινητού μέσου 12 μηνών 12-month moving average
2006	2,57	-52,6	...	...	0,92	-31,3	...	...
2007	2,80	9,2	...	...	0,90	-2,5	...	...
2008	4,74	69,2	...	...	0,67	-25,0	...	...
2009	8,97	89,2	...	...	1,16	72,0	...	...
2010	4,10	-54,2	...	...	0,65	-43,5	...	...
2010 I	1,04	-72,5	-72,5	-11,8	0,24	-25,0	-25,0	32,6
II	1,13	-64,7	-68,9	-57,4	0,18	-50,4	-38,8	-10,1
III	1,17	0,0	-59,0	-59,9	0,13	-36,3	-38,2	-20,1
IV	0,77	-8,9	-54,2	-54,2	0,11	-60,6	-43,5	-43,5
2011 I	0,69	-33,7	-33,7	-39,8	0,17	-27,2	-27,2	-45,3
II	0,67	-40,7	-37,4	-21,1	0,41	121,5	38,2	-8,5
2010 Ιαν./Jan.	0,52	-38,9	-38,9	78,7	0,14	-4,2	-4,2	61,4
Φεβ./Feb.	0,12	-83,5	-59,7	52,3	0,00	-87,9	-22,1	56,2
Μάρ./Mar.	0,39	-82,0	-72,5	-11,8	0,09	-29,1	-25,0	32,6
Απρ./Apr.	0,41	-67,7	-71,3	-34,7	0,02	-82,3	-40,5	12,4
Μάιος/May	0,29	-76,2	-72,2	-52,2	0,12	108,7	-23,3	18,8
Ιούν./Jun.	0,42	-38,4	-68,9	-57,4	0,05	-76,6	-38,8	-10,1
Ιουλ./Jul.	0,34	-42,9	-66,8	-61,9	0,05	-31,6	-38,2	-15,2
Αυγ./Aug.	0,54	61,6	-61,3	-60,2	0,04	-41,8	-38,5	-18,5
Σεπτ./Sept.	0,28	21,7	-59,0	-59,9	0,04	-35,4	-38,2	-20,1
Οκτ./Oct.	0,24	103,1	-56,6	-54,1	0,04	-54,4	-39,7	-26,4
Νοέμ./Nov.	0,28	13,7	-54,6	-52,3	0,05	-59,6	-41,8	-37,7
Δεκ./Dec.	0,25	-48,4	-54,2	-54,2	0,02	-69,7	-43,5	-43,5
2011 Ιαν./Jan.	0,26	-50,4	-50,4	-55,5	0,02	-83,0	-83,0	-53,1
Φεβ./Feb.	0,20	62,9	-28,8	-51,1	0,09	1828,3	-19,5	-43,9
Μάρ./Mar.	0,23	-41,8	-33,7	-39,8	0,06	-38,8	-27,2	-45,3
Απρ./Apr.	0,22	-46,0	-37,2	-33,6	0,02	19,1	-23,5	-39,6
Μάιος/May	0,26	-10,5	-32,7	-20,4	0,35	196,6	45,7	-21,0
Ιούν./Jun.	0,18	-56,4	-37,4	-21,1	0,04	-21,4	38,2	-8,5

Πηγή: Τειρεσίας ΑΕ

Source: Teiressias SA

(\*) Πρώτα διαθέσιμα στοιχεία Ιουνίου 1993

(\*) First available data June 1993

Οι αναπροσαρμογές ιστορικών στοιχείων γίνονται από την Τειρεσίας ΑΕ

Historical data readjustments are made by Teiressias SA

Από 1/1/09 δεν λαμβάνονται υπόψη οι συναλλαγματικές με ποσό μέχρι 200€.

As of 1/1/09 overdue bills of less than 20€ are excluded.

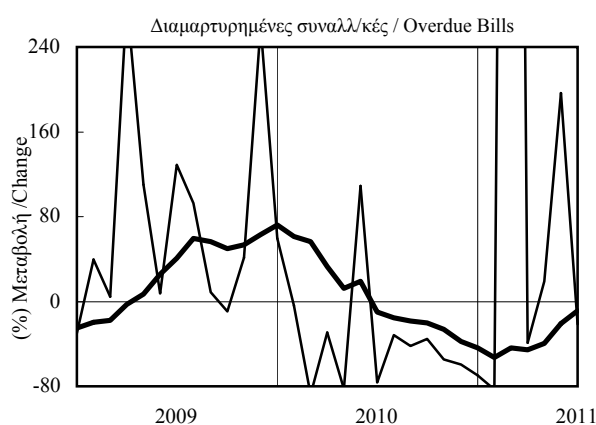
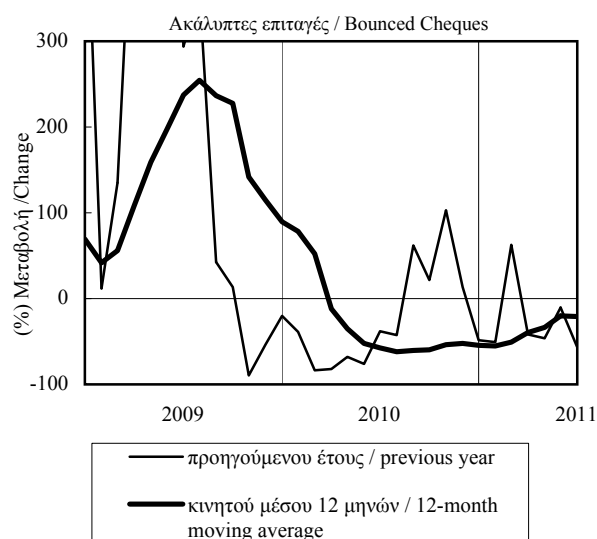

**ΠΙΝΑΚΑΣ 9.2.2 / TABLE 9.2.2**  
**ΝΟΜΟΣ ΡΟΔΟΠΗΣ / PREFECTURE OF RODOPI**  
**ΑΚΑΛΥΠΤΕΣ ΕΠΙΤΑΓΕΣ - ΔΙΑΜΑΡΤΥΡΗΜΕΝΕΣ ΣΥΝΑΛΛΑΓΜΑΤΙΚΕΣ**  
**BOUNCED CHEQUES - OVERDUE BILLS OF EXCHANGE**

Περίοδος Period	Ακάλυπτες επιταγές / Bounced Cheques				Διαμαρτυρημένες συναλλ/κές(*) / Overdue Bills(*)			
	εκατ.ευρώ mil. euros	(% ) Μεταβολή / Change			εκατ.ευρώ mil. euros	(% ) Μεταβολή / Change		
		Προηγούμενου έτους Previous year	Σωρευτικής περιόδου Cumulative period	Κινητού μέσου 12 μηνών 12-month moving average		Προηγούμενου έτους Previous year	Σωρευτικής περιόδου Cumulative period	Κινητού μέσου 12 μηνών 12-month moving average
2006	6,28	-26,8	...	...	1,29	33,7	...	...
2007	3,99	-36,5	...	...	1,38	7,2	...	...
2008	4,18	4,8	...	...	1,25	-9,5	...	...
2009	7,79	86,4	...	...	1,08	-13,1	...	...
2010	6,21	-20,3	...	...	0,68	-37,0	...	...
2010 I	1,18	-37,6	-37,6	49,0	0,26	-25,4	-25,4	-14,3
II	1,52	-40,1	-39,0	-4,2	0,26	31,5	-4,5	5,5
III	2,06	4,8	-25,5	-19,2	0,09	-72,5	-29,8	-22,2
IV	1,44	4,0	-20,3	-20,3	0,08	-65,4	-37,0	-37,0
2011 I	1,05	-11,3	-11,3	-14,1	0,10	-61,8	-61,8	-47,4
II	0,92	-39,3	-27,1	-9,6	0,10	-62,7	-62,3	-66,0
2010 Ιαν./Jan.	0,34	-45,9	-45,9	84,2	0,13	33,1	33,1	-4,5
Φεβ./Feb.	0,04	-89,7	-63,0	72,5	0,00	-97,9	-44,5	-16,1
Μάρ./Mar.	0,80	-7,5	-37,6	49,0	0,12	24,3	-25,4	-14,3
Απρ./Apr.	0,45	-64,1	-48,2	10,1	0,08	2,1	-20,3	-13,4
Μάιος/May	0,56	-19,7	-43,0	0,7	0,07	105,3	-11,2	0,6
Ιούν./Jun.	0,50	-12,6	-39,0	-4,2	0,11	29,9	-4,5	5,5
Ιουλ./Jul.	0,76	86,4	-28,4	-1,1	0,06	-44,4	-10,8	2,0
Αυγ./Aug.	0,83	40,5	-21,0	-3,2	0,01	-79,8	-16,6	-2,6
Σεπτ./Sept.	0,47	-51,1	-25,5	-19,2	0,02	-87,4	-29,8	-22,2
Οκτ./Oct.	0,40	-14,2	-24,8	-21,3	0,03	-46,4	-30,9	-25,3
Νοέμ./Nov.	0,53	95,7	-20,2	-18,9	0,03	-68,8	-34,0	-31,4
Δεκ./Dec.	0,51	-20,8	-20,3	-20,3	0,02	-77,9	-37,0	-37,0
2011 Ιαν./Jan.	0,25	-25,9	-25,9	-18,4	0,06	-59,0	-59,0	-46,0
Φεβ./Feb.	0,44	947,3	80,7	-8,7	0,02	632,8	-43,5	-36,0
Μάρ./Mar.	0,36	-54,9	-11,3	-14,1	0,02	-83,0	-61,8	-47,4
Απρ./Apr.	0,22	-50,2	-22,1	-6,7	0,05	-39,9	-56,6	-50,7
Μάιος/May	0,35	-37,7	-26,1	-8,1	0,03	-53,5	-56,1	-55,8
Ιούν./Jun.	0,35	-31,2	-27,1	-9,6	0,02	-84,0	-62,3	-66,0

Πηγή: Τειρεσίας ΑΕ

Source: Teiressias SA

(\*) Πρώτα διαθέσιμα στοιχεία Ιουνίου 1993

(\*) First available data June 1993

Οι αναπροσαρμογές ιστορικών στοιχείων γίνονται από την Τειρεσίας ΑΕ

Historical data readjustments are made by Teiressias SA

Από 1/1/09 δεν λαμβάνονται υπόψη οι συναλλαγματικές με ποσό μέχρι 20€.

As of 1/1/09 overdue bills of less than 20€ are excluded.

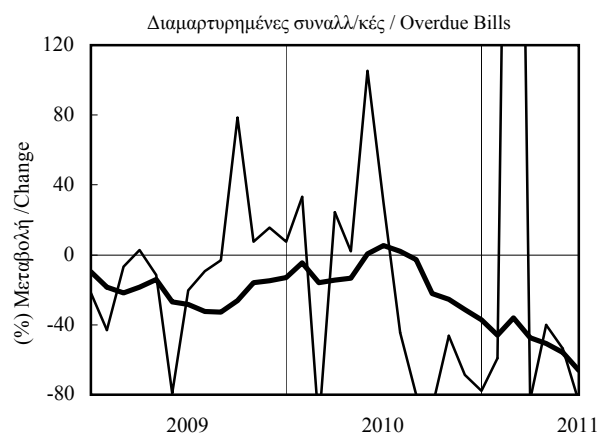
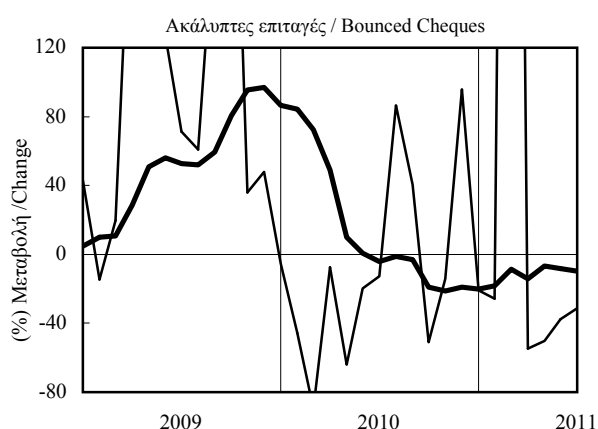

— προηγούμενου έτους / previous year  
 — κινητού μέσου 12 μηνών / 12-month moving average

**ΠΙΝΑΚΑΣ 9.2.3 / TABLE 9.2.3**  
**ΝΟΜΟΣ ΕΒΡΟΥ/ PREF. OF EVROS**  
**ΑΚΑΛΥΠΤΕΣ ΕΠΙΤΑΓΕΣ - ΔΙΑΜΑΡΤΥΡΗΜΕΝΕΣ ΣΥΝΑΛΛΑΓΜΑΤΙΚΕΣ**  
**BOUNCED CHEQUES - OVERDUE BILLS OF EXCHANGE**

Περίοδος Period	Ακάλυπτες επιταγές / Bounced Cheques				Διαμαρτυρημ. συναλλ/κές(*) / Overdue Bills(*)			
	εκατ. ευρώ mil. euros	(% ) Μεταβολή / Change			εκατ. ευρώ mil. euros	(% ) Μεταβολή / Change		
		Προηγούμενου έτους Previous year	Σωρευτικής περιόδου Cumulative period	Κινητού μέσου 12 μηνών moving average		Προηγούμενου έτους Previous year	Σωρευτικής περιόδου Cumulative period	Κινητού μέσου 12 μηνών moving average
2006	11,57	-28,8	...	...	1,90	32,6	...	...
2007	9,34	-19,2	...	...	1,53	-19,5	...	...
2008	13,17	41,0	...	...	1,43	-6,4	...	...
2009	15,29	16,1	...	...	1,43	-0,5	...	...
2010	8,45	-44,7	...	...	1,30	-8,7	...	...
2010 I	1,46	-67,0	-67,0	-21,7	0,35	-9,7	-9,7	2,0
II	1,21	-71,7	-69,3	-50,7	0,31	-2,8	-6,6	-1,0
III	1,68	-57,7	-65,7	-56,7	0,34	2,0	-3,8	5,2
IV	4,10	57,2	-44,7	-44,7	0,30	-21,8	-8,7	-8,7
2011 I	3,56	143,2	143,2	-14,4	0,40	15,8	15,8	-2,2
II	3,21	165,7	153,4	35,6	0,24	-24,0	-3,0	-7,0
2010 Ιαν./Jan.	0,50	-67,5	-67,5	5,2	0,18	-19,2	-19,2	-7,2
Φεβ./Feb.	0,24	-82,9	-74,9	-9,9	0,04	-61,4	-32,4	-2,8
Μάρ./Mar.	0,72	-51,5	-67,0	-21,7	0,13	112,0	-9,7	2,0
Απρ./Apr.	0,40	-76,1	-69,5	-34,3	0,05	-51,9	-18,5	-2,2
Μάιος/May	0,33	-72,1	-69,9	-42,0	0,13	-11,6	-16,9	-7,5
Ιούν./Jun.	0,48	-66,1	-69,3	-50,7	0,13	86,5	-6,6	-1,0
Ιούλ./Jul.	0,63	-62,8	-68,3	-58,5	0,06	-28,5	-8,9	-1,3
Αυγ./Aug.	0,48	-52,6	-66,9	-59,8	0,18	41,9	-1,8	-1,6
Σεπτ./Sept.	0,58	-55,2	-65,7	-56,7	0,10	-18,5	-3,8	5,2
Οκτ./Oct.	0,98	-14,6	-61,5	-58,9	0,07	-46,8	-8,8	-4,4
Νοέμ./Nov.	1,66	121,7	-52,0	-51,6	0,13	6,0	-7,5	-2,9
Δεκ./Dec.	1,46	104,9	-44,7	-44,7	0,10	-21,3	-8,7	-8,7
2011 Ιαν./Jan.	1,14	130,0	130,0	-36,2	0,16	-14,0	-14,0	-7,7
Φεβ./Feb.	1,46	503,8	252,6	-21,2	0,12	208,7	25,7	2,9
Μάρ./Mar.	0,95	31,8	143,2	-14,4	0,13	-1,1	15,8	-2,2
Απρ./Apr.	1,58	294,8	175,8	6,1	0,11	127,0	29,5	6,2
Μάιος/May	0,62	86,8	162,2	18,0	0,07	-49,0	9,9	2,7
Ιούν./Jun.	1,01	112,6	153,4	35,6	0,06	-54,9	-3,0	-7,0

Πηγή: Τειρεσίας ΑΕ

Source: Teiressias SA

(\*) Πρώτα διαθέσιμα στοιχεία Ιουνίου 1993

(\*) First available data June 1993

Οι αναπροσαρμογές ιστορικών στοιχείων γίνονται από την Τειρεσίας ΑΕ

Historical data readjustments are made by Teiressias SA

Από 1/1/09 δεν λαμβάνονται υπόψη οι συναλλαγματικές με ποσό μέχρι 200€.

As of 1/1/09 overdue bills of less than 20€ are excluded.

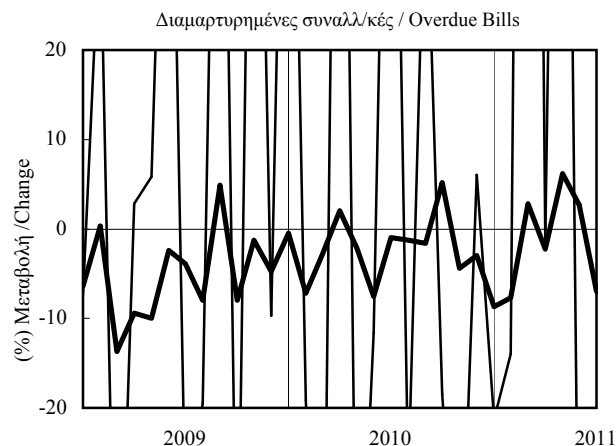
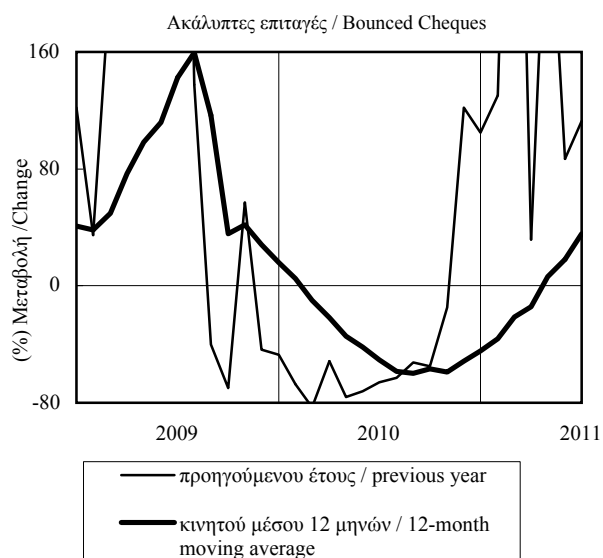

**ΠΙΝΑΚΑΣ 9.3 / TABLE 9.3**  
**KENTRIKH MAKEDONIA / CENTRAL MACEDONIA**  
**ΑΚΑΛΥΠΤΕΣ ΕΠΙΤΑΓΕΣ - ΔΙΑΜΑΡΤΥΡΗΜΕΝΕΣ ΣΥΝΑΛΛΑΓΜΑΤΙΚΕΣ**  
**BOUNCED CHEQUES - OVERDUE BILLS OF EXCHANGE**

Περίοδος Period	Ακάλυπτες επιταγές / Bounced Cheques				Διαμαρτυρημ. συναλλ/κές(*) / Overdue Bills(*)			
	εκατ.ευρώ mil. euros	(% ) Μεταβολή / Change			εκατ.ευρώ mil. euros	(% ) Μεταβολή / Change		
		Προηγούμενου έτους Previous year	Σωρευτικής περιόδου Cumulative period	Κινητού μέσου 12 μηνών 12-month moving average		Προηγούμενου έτους Previous year	Σωρευτικής περιόδου Cumulative period	Κινητού μέσου 12 μηνών 12-month moving average
2006	211,7	-31,6	...	...	32,5	-2,2	...	...
2007	129,6	-38,8	...	...	33,9	4,5	...	...
2008	176,4	36,1	...	...	31,4	-7,3	...	...
2009	492,6	179,3	...	...	32,9	4,8	...	...
2010	274,3	-44,3	...	...	26,7	-18,9	...	...
2010 I	55,5	-53,0	-53,0	64,4	6,9	-23,7	-23,7	-4,0
II	70,8	-54,6	-53,9	-9,1	7,4	-3,2	-14,3	-4,0
III	68,2	-42,2	-50,4	-35,0	6,5	-23,2	-17,3	-10,1
IV	79,8	-20,8	-44,3	-44,3	6,0	-24,1	-18,9	-18,9
2011 I	94,6	70,5	70,5	-27,1	6,7	-1,9	-1,9	-13,7
II	77,0	8,8	35,9	-7,4	4,6	-37,6	-20,4	-22,1
2010 Ιαν./Jan.	28,54	-15,4	-15,4	147,5	4,13	9,3	9,3	7,1
Φεβ./Feb.	5,24	-86,7	-53,7	101,1	0,65	-75,2	-25,4	0,5
Μάρ./Mar.	21,69	-51,8	-53,0	64,4	2,08	-19,7	-23,7	-4,0
Απρ./Apr.	23,82	-46,9	-51,3	38,1	2,01	-6,1	-20,3	-2,6
Μάιος/May	23,00	-60,8	-53,8	9,3	3,07	5,1	-15,0	-2,6
Ιούν./Jun.	23,96	-54,3	-53,9	-9,1	2,28	-10,2	-14,3	-4,0
Ιούλ./Jul.	21,76	-54,2	-53,9	-22,7	2,03	-36,6	-17,9	-8,9
Αυγ./Aug.	26,73	-20,6	-50,8	-28,0	2,36	-14,1	-17,4	-10,6
Σεπτ./Sept.	19,73	-46,4	-50,4	-35,0	2,12	-16,1	-17,3	-10,1
Οκτ./Oct.	23,87	-39,5	-49,4	-41,4	2,16	-7,7	-16,5	-10,8
Νοέμ./Nov.	30,12	-3,6	-46,3	-42,8	2,02	-27,2	-17,5	-13,7
Δεκ./Dec.	25,84	-14,2	-44,3	-44,3	1,80	-35,0	-18,9	-18,9
2011 Ιαν./Jan.	29,68	4,0	4,0	-43,5	1,93	-53,4	-53,4	-26,4
Φεβ./Feb.	35,27	573,0	92,3	-32,6	2,69	312,0	-3,6	-15,3
Μάρ./Mar.	29,63	36,6	70,5	-27,1	2,13	2,2	-1,9	-13,7
Απρ./Apr.	22,55	-5,3	47,7	-23,7	1,61	-20,2	-6,0	-14,7
Μάιος/May	23,21	0,9	37,2	-16,4	1,64	-46,5	-16,4	-19,7
Ιούν./Jun.	31,24	30,4	35,9	-7,4	1,35	-41,1	-20,4	-22,1

Πηγή: Τειρεσίας ΑΕ

Source: Teiressias SA

(\*) Πρώτα διαθέσιμα στοιχεία Ιούνιος 1993

(\*) First available data June 1993

Οι αναπροσαρμογές ιστορικών στοιχείων γίνονται από την Τειρεσίας ΑΕ

Historical data readjustments are made by Teiressias SA

Από 1/1/09 δεν λαμβάνονται υπόψη οι συναλλαγματικές με ποσό μέχρι 200€.

As of 1/1/09 overdue bills of less than 20€ are excluded.

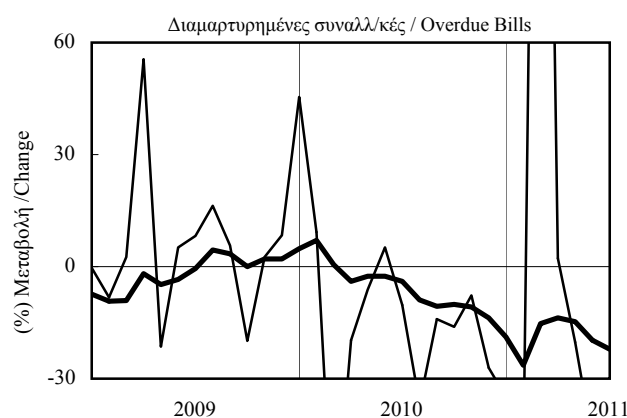
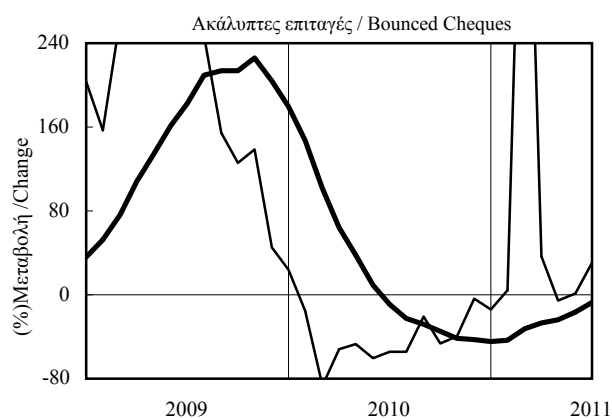

— προηγούμενου έτους / previous year  
 — κινητού μέσου 12 μηνών / 12-month moving average

**ΠΙΝΑΚΑΣ 9.4 / TABLE 9.4**  
**ΔΥΤΙΚΗ ΜΑΚΕΔΟΝΙΑ / WESTERN MACEDONIA**  
**ΑΚΑΛΥΠΤΕΣ ΕΠΙΤΑΓΕΣ - ΔΙΑΜΑΡΤΥΡΗΜΕΝΕΣ ΣΥΝΑΛΛΑΓΜΑΤΙΚΕΣ**  
**BOUNCED CHEQUES - OVERDUE BILLS OF EXCHANGE**

Περίοδος Period	Ακάλυπτες επιταγές / Bounced Cheques				Διαμαρτυρημ. συναλλ/κές(*) / Overdue Bills(*)			
	εκατ.ευρώ mil. euros	(% ) Μεταβολή / Change			εκατ.ευρώ mil. euros	(% ) Μεταβολή / Change		
		Προηγούμενου έτους Previous year	Σωρευτικής περιόδου Cumulative period	Κινητού μέσου 12 μηνών 12-month moving average		Προηγούμενου έτους Previous year	Σωρευτικής περιόδου Cumulative period	Κινητού μέσου 12 μηνών 12-month moving average
2006	14,2	4,2	...	...	5,6	-8,5	...	...
2007	15,7	10,8	...	...	6,1	9,5	...	...
2008	20,4	30,2	...	...	6,1	-0,3	...	...
2009	55,8	172,8	...	...	5,9	-3,2	...	...
2010	35,2	-36,9	...	...	4,1	-31,3	...	...
2010 I	6,8	-25,1	-25,1	111,5	1,2	-16,4	-16,4	5,8
II	8,8	-42,4	-35,9	25,9	1,0	-50,8	-36,6	-22,3
III	9,6	-15,3	-29,3	4,8	0,7	-42,6	-38,2	-31,1
IV	10,1	-50,0	-36,9	-36,9	1,1	-3,0	-31,3	-31,3
2011 I	9,0	33,5	33,5	-30,0	1,2	1,2	1,2	-28,2
II	7,5	-13,8	6,8	-22,9	0,5	-49,0	-21,7	-22,7
2010 Ιαν./Jan.	3,33	13,4	13,4	160,2	0,55	-7,4	-7,4	4,4
Φεβ./Feb.	1,12	-59,2	-21,8	132,7	0,28	-41,0	-22,3	5,4
Μάρ./Mar.	2,32	-30,7	-25,1	111,5	0,39	-0,3	-16,4	5,8
Απρ./Apr.	2,66	-38,5	-29,4	80,4	0,34	-39,4	-22,8	2,1
Μάιος/May	2,61	-57,9	-38,5	43,1	0,37	-19,7	-22,2	2,5
Ιούν./Jun.	3,47	-25,1	-35,9	25,9	0,31	-70,3	-36,6	-22,3
Ιούλ./Jul.	4,52	10,4	-29,2	19,6	0,29	-18,7	-35,0	-24,3
Αυγ./Aug.	3,00	-5,0	-26,8	14,7	0,18	-31,0	-34,7	-23,4
Σεπτ./Sept.	2,06	-49,3	-29,3	4,8	0,24	-61,7	-38,2	-31,1
Οκτ./Oct.	3,76	-54,3	-34,0	-17,4	0,35	-13,4	-36,2	-33,1
Νοέμ./Nov.	3,42	-50,9	-36,4	-30,7	0,44	38,2	-31,9	-30,5
Δεκ./Dec.	2,93	-41,9	-36,9	-36,9	0,33	-23,8	-31,3	-31,3
2011 Ιαν./Jan.	3,54	6,4	6,4	-36,9	0,39	-28,9	-28,9	-33,5
Φεβ./Feb.	3,01	168,3	47,3	-31,6	0,48	73,4	5,5	-27,7
Μάρ./Mar.	2,48	7,0	33,5	-30,0	0,36	-7,9	1,2	-28,2
Απρ./Apr.	2,75	3,4	25,0	-27,5	0,21	-37,8	-7,3	-27,6
Μάιος/May	2,58	-1,3	19,3	-22,2	0,20	-45,4	-14,6	-29,5
Ιούν./Jun.	2,21	-36,4	6,8	-22,9	0,11	-65,4	-21,7	-22,7

Πηγή: Τειρεσίας ΑΕ

(\*) Πρώτα διαθέσιμα στοιχεία Ιούνιος 1993

Οι αναπροσαρμογές ιστορικών στοιχείων γίνονται από την Τειρεσίας ΑΕ

Από 1/1/09 δεν λαμβάνονται υπόψη οι συναλλαγματικές με ποσό μέχρι 200€.

Source: Teiresias SA

(\*) First available data June 1993

Historical data readjustments are made by Teiresias SA

As of 1/1/09 overdue bills of less than 200€ are excluded.

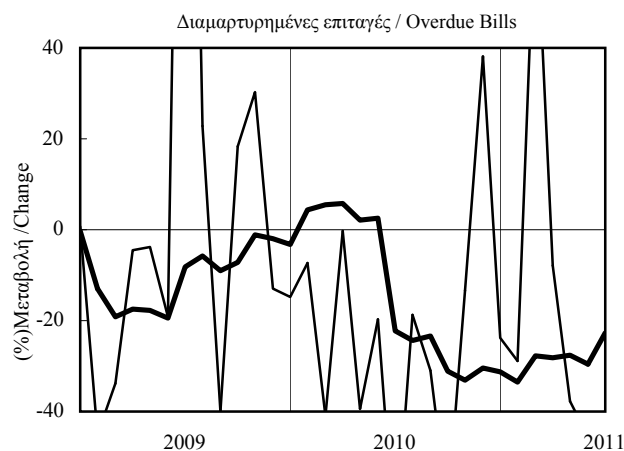
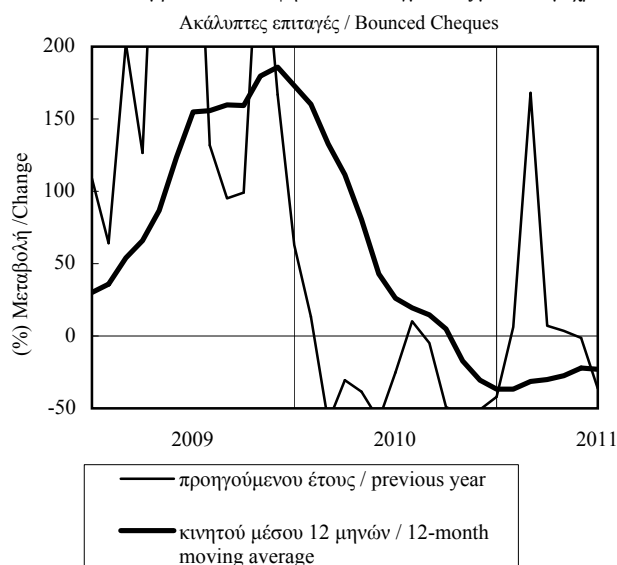

**ΠΙΝΑΚΑΣ 10.1 / TABLE 10.1**  
**ΜΑΚΕΔΟΝΙΑ - ΘΡΑΚΗ / MACEDONIA - THRACE**  
**ΔΕΙΚΤΗΣ ΕΠΙΧΕΙΡΗΜΑΤΙΚΩΝ ΠΡΟΣΔΟΚΙΩΝ ΣΤΗ ΜΕΤΑΠΟΙΗΣΗ**  
**INDEX OF BUSINESS EXPECTATIONS IN MANUFACTURING**

Περίοδος Period	Επιχειρηματικές Προσδοκίες / Business Expectations (%) Μεταβολή / Change			
	Δείκτης Index 1996-2006=100	Προηγούμενου έτους Previous year	Σωρευτικής περιόδου Cumulative period	Κινητού μέσου 12 μηνών 12-month moving average
2006	101,4	8,1	...	...
2007	102,6	1,2	...	...
2008	83,8	-18,4	...	...
2009	70,2	-16,2	...	...
2010	77,8	10,8	...	...
2010 I	80,0	25,7	25,7	-2,4
2010 II	79,8	9,7	17,2	4,7
2010 III	78,5	8,8	14,3	12,0
2010 IV	72,9	0,8	10,8	10,8
2011 I	80,5	0,7	0,7	4,9
2011 II	76,6	-4,1	-1,7	1,4
2010 Φεβ./Feb.	78,3	27,5	23,3	-7,7
2010 Μάρ./Mar.	81,0	30,8	25,7	-2,4
2010 Απρ./Apr.	80,9	8,5	20,9	0,2
2010 Μάιος/May	78,6	11,1	18,8	3,0
2010 Ιούν./Jun.	80,0	9,5	17,2	4,7
2010 Ιούλ./Jul.	81,4	19,9	17,6	8,1
2010 Αυγ./Aug.	77,1	9,7	16,6	11,0
2010 Σεπτ./Sept.	77,0	-1,6	14,3	12,0
2010 Οκτ./Oct.	76,1	4,3	13,2	12,9
2010 Νοέμ./Nov.	73,0	0,5	12,0	12,3
2010 Δεκ./Dec.	69,5	-2,4	10,8	10,8
2011 Ιαν./Jan.	75,6	-6,3	-6,3	8,5
2011 Φεβ./Feb.	82,6	5,5	-0,5	6,9
2011 Μάρ./Mar.	83,4	3,0	0,7	4,9
2011 Απρ./Apr.	78,1	-3,5	-0,4	3,8
2011 Μάιος/May	75,9	-3,4	-1,0	2,6
2011 Ιούν./Jun.	75,8	-5,3	-1,7	1,4
2011 Ιούλ./Jul.	73,8	-9,4	-2,8	-0,9

Πηγή: IOBE

Source: FEIR

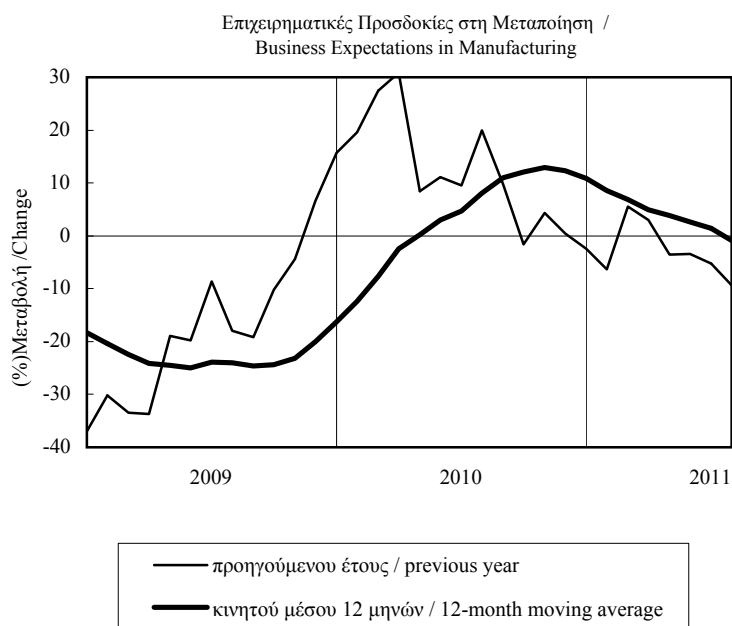

**ΠΙΝΑΚΑΣ 10.2 / TABLE 10.2**  
**ΜΑΚΕΔΟΝΙΑ - ΘΡΑΚΗ / MACEDONIA - THRACE**  
**ΜΗΝΙΑΙΑ ΕΡΕΥΝΑ ΣΤΗ ΜΕΤΑΠΟΙΗΣΗ (1)**  
**MONTHLY MANUFACTURING SURVEY (1)**

Περίοδος Period	Εκτιμήσεις Estimates				Προοπτικές για τους 3-4 προσεχείς μήνες Prospects for the Next 3-4 Months			
	Παραγωγή προηγ. μήνα Previous month's Output	Συνολική ζήτηση Total Demand	Ζήτηση εξωτερικού Export Demand	Αποθέματα έτοιμων προϊόντων Stocks of Finished Goods	Παραγωγής Output	Πολίσεων Sales	Εξαγωγών Exports	Τιμών Prices
2006	20	-5	-11	14	33	37	24	13
2007	22	-1	-6	11	29	31	22	19
2008	2	-30	-27	18	8	15	13	16
2009	-20	-54	-47	28	0	3	3	-9
2010	-7	-44	-24	16	1	4	11	10
2010 I	-15	-43	-38	18	9	5	4	8
II	-6	-44	-22	20	12	12	25	3
III	-1	-43	-19	13	-1	5	15	11
IV	-7	-46	-17	14	-14	-6	0	18
2011 I	-14	-40	-24	13	3	3	7	15
II	-18	-47	-21	22	6	14	24	2
2010 Φεβ./Feb.	-13	-45	-42	18	5	4	1	9
Μάρ./Mar.	-26	-44	-30	18	14	13	16	13
Απρ./Apr.	-5	-44	-22	24	18	19	31	6
Μάιος/May	-13	-44	-27	27	14	17	26	7
Ιούν./Jun.	-1	-44	-16	10	3	0	17	-3
Ιούλ./Jul.	-1	-36	-17	11	-1	11	25	5
Αυγ./Aug.	8	-46	-24	11	-4	2	14	8
Σεπτ./Sept.	-10	-46	-16	16	1	2	7	20
Οκτ./Oct.	-8	-40	-12	16	-8	1	12	28
Νοέμ./Nov.	-9	-52	-17	12	-10	-7	-2	14
Δεκ./Dec.	-4	-47	-22	12	-25	-12	-12	13
2011 Ιαν./Jan.	-5	-39	-19	9	-18	-7	-13	15
Φεβ./Feb.	-10	-34	-25	18	8	3	11	22
Μάρ./Mar.	-28	-47	-28	12	18	12	22	7
Απρ./Apr.	-27	-54	-19	20	16	13	34	7
Μάιος/May	-21	-47	-21	25	8	22	20	-1
Ιούν./Jun.	-7	-39	-22	20	-6	6	19	-2
Ιούλ./Jul.	3	-44	-31	14	-13	-9	11	0

(1) Διαφορά σταθμισμένων ποσοστών θετικών και αρνητικών απαντήσεων / Balance of weighted percentages of positive and negative replies  
 Πηγή: IOBE / Source: FEIR

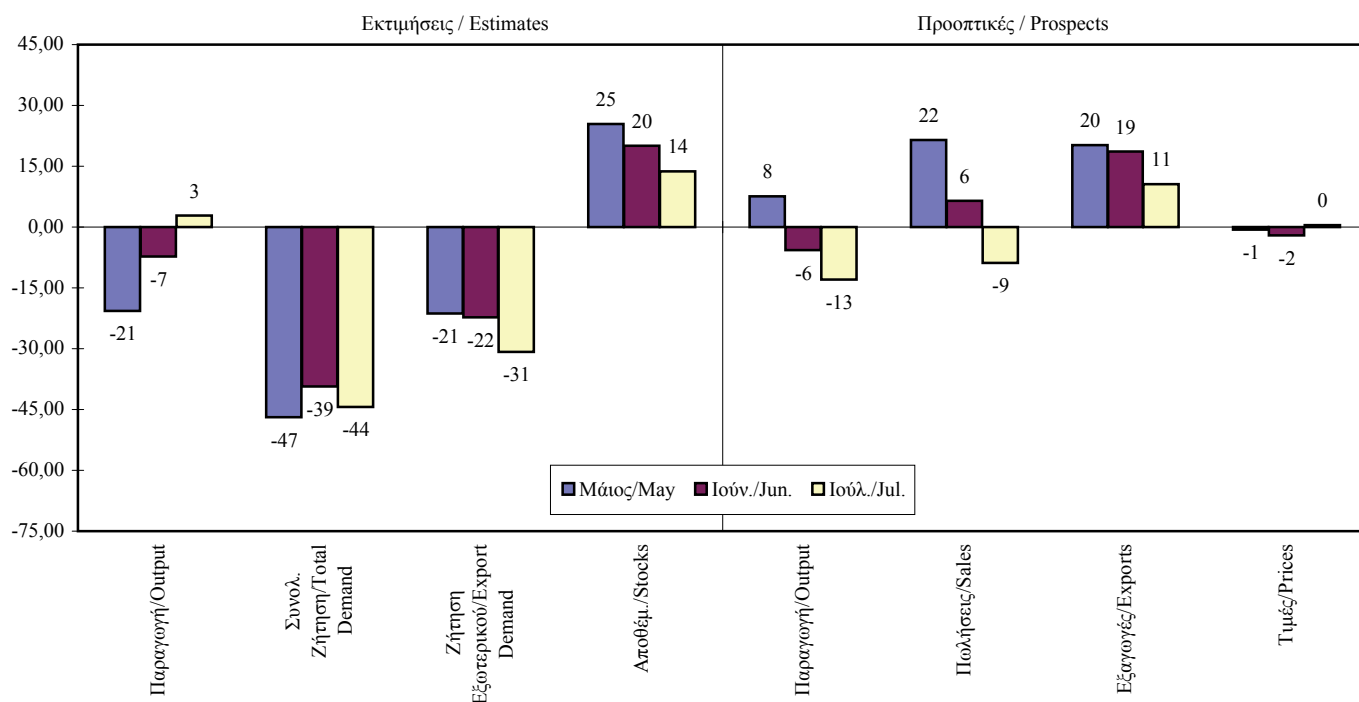

ΠΙΝΑΚΑΣ 10.2 (συνέχεια) / TABLE 10.2 (cont.)

ΕΚΤΙΜΗΣΕΙΣ / ESTIMATES

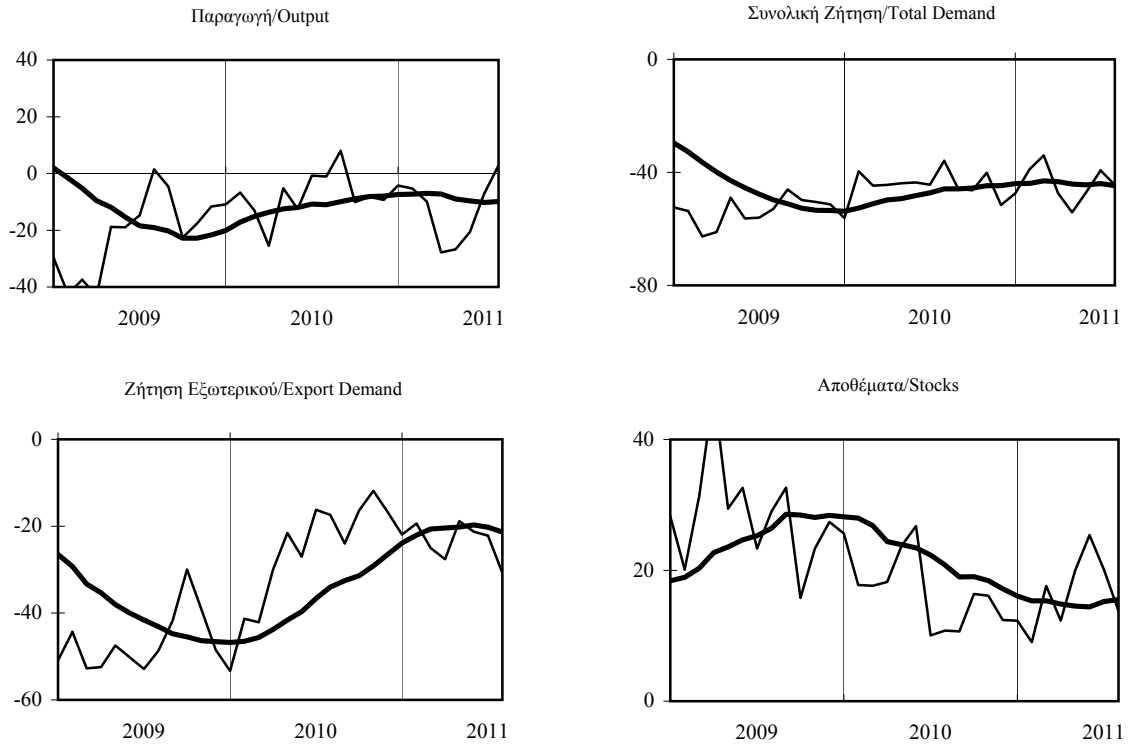

ΠΡΟΟΠΤΙΚΕΣ ΓΙΑ ΤΟΥΣ 3-4 ΠΡΟΣΕΧΕΙΣ ΜΗΝΕΣ / PROSPECTS FOR THE NEXT 3-4 MONTHS

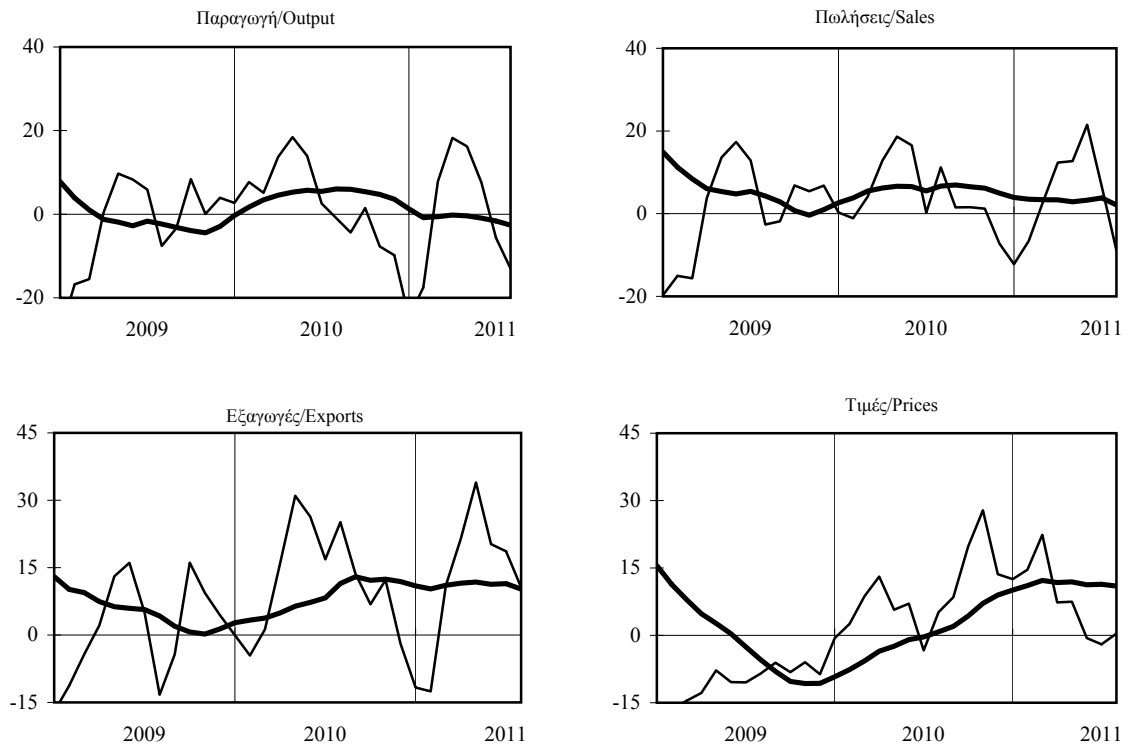

— Μηνιαία στοιχεία/Monthly data  
 — Κινητός μέσος 12 μηνών/12-month moving average

ΠΙΝΑΚΑΣ 11.1 / TABLE 11.1

## Ν. ΘΕΣΣΑΛΟΝΙΚΗΣ / PREF. OF THESSALONIKI

**ΝΕΕΣ ΕΓΓΡΑΦΕΣ - ΔΙΑΓΡΑΦΕΣ ΕΠΙΧΕΙΡΗΣΕΩΝ ΣΤΟ ΕΜΠΟΡΙΚΟ ΚΑΙ ΒΙΟΜΗΧΑΝΙΚΟ ΕΠΙΜΕΛΗΤΗΡΙΟ**  
**NEW REGISTRATIONS - CANCELLATIONS OF COMPANIES IN THE CHAMBER OF COMMERCE AND INDUSTRY**

Περίοδος Period	Νέες εγγραφές New Registrations				Διαγραφές (*) Cancellations (*)				Καθαρή διαφορά Net Difference
	Αριθμός Number	(% Μεταβολή / Change)			Αριθμός Number	(% Μεταβολή / Change)			Αριθμός Number
		Προηγ. έτους Previous year	Σωρευτ. περιόδου Cumul. period	Κινητ. μέσου 12 μηνών 12-month mov. avg.		Προηγ. έτους Previous year	Σωρευτ. περιόδου Cumul. period	Κινητ. μέσου 12 μηνών 12-month mov. avg.	
2006	1389	1,9	...	...	1075	-16,7	...	...	314
2007	1380	-0,6	...	...	1079	0,4	...	...	301
2008	1021	-26,0	...	...	970	-10,1	...	...	51
2009	907	-11,2	...	...	1361	40,3	...	...	-454
2010	933	2,9	...	...	1039	-23,7	...	...	-106
2010 I	232	-3,3	-3,3	-9,6	461	-15,9	-15,9	6,1	-229
II	189	-17,5	-10,2	-9,0	120	-45,9	-24,5	-1,8	69
III	261	22,0	-0,1	-3,2	102	-63,8	-35,1	-22,9	159
IV	251	12,1	2,9	2,9	356	15,2	-23,7	-23,7	-105
2011 I	213	-8,2	-8,2	1,7	437	-5,2	-5,2	-20,3	-224
II	215	13,8	1,7	9,4	241	100,8	16,7	-3,1	-26
2010 Ιαν./Jan.	74	-22,1	-22,1	-13,4	187	58,5	58,5	49,1	-113
Φεβ./Feb.	65	-22,6	-22,3	-13,9	114	-56,7	-21,0	16,6	-49
Μάρ./Mar.	93	52,5	-3,3	-9,6	160	-4,2	-15,9	6,1	-67
Απρ./Apr.	74	15,6	0,7	-2,8	43	-50,6	-20,6	3,1	31
Μάιος/May	52	-34,2	-6,5	-4,8	29	-61,8	-25,0	0,3	23
Ιούν./Jun.	63	-26,7	-10,2	-9,0	48	-18,6	-24,5	-1,8	15
Ιούλ./Jul.	84	-6,7	-9,7	-9,7	43	-63,9	-29,8	-10,5	41
Αυγ./Aug.	88	131,6	-0,7	-1,6	20	-70,1	-32,6	-16,3	68
Σεπτ./Sept.	89	3,5	-0,1	-3,2	39	-59,4	-35,1	-22,9	50
Οκτ./Oct.	87	45,0	3,5	2,4	126	70,3	-28,2	-18,2	-39
Νοέμ./Nov.	89	20,3	5,0	4,1	98	10,1	-25,3	-18,4	-9
Δεκ./Dec.	75	-16,7	2,9	2,9	132	-9,6	-23,7	-23,7	-57
2011 Ιαν./Jan.	77	4,1	4,1	5,6	176	-5,9	-5,9	-28,1	-99
Φεβ./Feb.	67	3,1	3,6	8,2	133	16,7	2,7	-18,3	-66
Μάρ./Mar.	69	-25,8	-8,2	1,7	128	-20,0	-5,2	-20,3	-59
Απρ./Apr.	65	-12,2	-9,2	-0,4	80	86,0	2,6	-14,5	-15
Μάιος/May	90	73,1	2,8	6,9	88	203,4	13,5	-6,1	2
Ιούν./Jun.	60	-4,8	1,7	9,4	73	52,1	16,7	-3,1	-13

Πηγή: Ε.Β.Ε.Θ.

Source: TCCI

(\*) Από την αρχή του 2003 τα στοιχεία των διαγραφών παρουσιάζονται υπερεκτιμημένα γιατί συμπεριλαμβάνουν και εκκαθαρίσεις των αρχείων του ΕΒΕΘ από παλιότερες και ήδη ανενεργές επιχ/σεις / Since the beginning of 2003, cancellation figures are overestimated as they also account for TCCI registry updating through the deletion of older, inactive companies

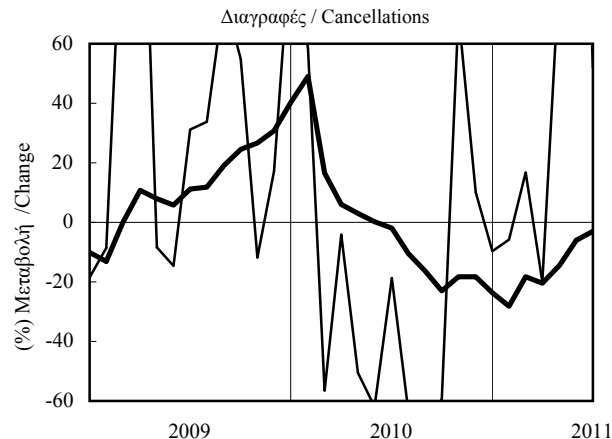
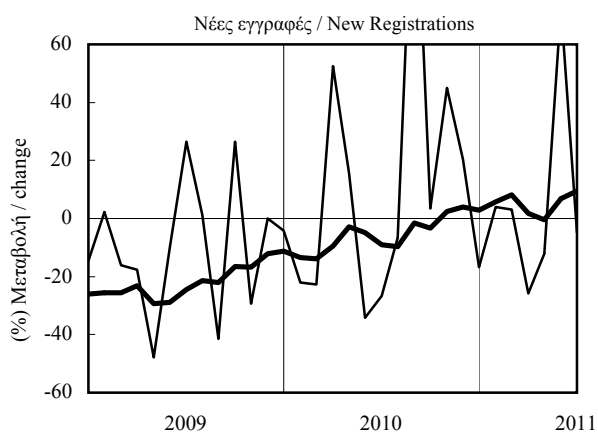

— προηγούμενου έτους / previous year  
 — κινητού μέσου 12 μηνών / 12-month moving average

ΠΙΝΑΚΑΣ 11.2 / TABLE 11.2  
 Ν. ΞΑΝΘΗΣ / PREF. OF XANTHI

ΝΕΕΣ ΕΓΓΡΑΦΕΣ - ΔΙΑΓΡΑΦΕΣ ΕΠΙΧΕΙΡΗΣΕΩΝ ΣΤΟ ΕΜΠΟΡΙΚΟ ΚΑΙ ΒΙΟΜΗΧΑΝΙΚΟ ΕΠΙΜΕΛΗΤΗΡΙΟ  
 NEW REGISTRATIONS - CANCELLATIONS OF COMPANIES IN THE CHAMBER OF COMMERCE AND INDUSTRY

Περίοδος Period	Νέες εγγραφές New Registrations				Διαγραφές Cancellations				Καθαρή διαφορά Net Difference
	Αριθμός Number	(% ) Μεταβολή / Change			Αριθμός Number	(% ) Μεταβολή / Change			Αριθμός Number
		Προηγ. έτους Previous year	Σωρευτ. περιόδου Cumul. period	Κινητ. μέσου 12 μηνών 12-month mov. avg.		Προηγ. έτους Previous year	Σωρευτ. περιόδου Cumul. period	Κινητ. μέσου 12 μηνών 12-month mov. avg.	
2006	610	7,0	...	...	385	-5,2	...	...	225
2007	610	0,0	...	...	390	1,3	...	...	220
2008	568	-6,9	...	...	495	26,9	...	...	73
2009	694	22,2	...	...	544	9,9	...	...	150
2010	561	-19,2	...	...	714	31,3	...	...	-153
2010 I	100	-44,1	-44,1	3,2	139	-2,8	-2,8	10,4	-39
II	157	18,9	-17,4	6,3	213	60,2	27,5	22,5	-56
III	188	-4,1	-12,2	-2,6	171	54,1	35,1	29,5	17
IV	116	-38,0	-19,2	-19,2	191	21,7	31,3	31,3	-75
2011 I	117	17,0	17,0	-6,0	186	33,8	33,8	40,9	-69
II	98	-37,6	-16,3	-18,9	114	-46,5	-14,8	6,8	-16
2010 Ιαν./Jan.	35	-31,4	-31,4	17,5	36	-18,2	-18,2	13,6	-1
Φεβ./Feb.	32	-51,5	-42,7	12,6	51	2,0	-7,4	9,6	-19
Μάρ./Mar.	33	-46,8	-44,1	3,2	52	6,1	-2,8	10,4	-19
Απρ./Apr.	48	14,3	-33,0	4,4	41	-30,5	-10,9	3,0	7
Μάιος/May	55	27,9	-23,1	6,9	39	2,6	-8,8	4,6	16
Ιούν./Jun.	54	14,9	-17,4	6,3	133	269,4	27,5	22,5	-79
Ιούλ./Jul.	82	-1,2	-14,0	-0,5	49	11,4	25,3	17,3	33
Αυγ./Aug.	61	-10,3	-13,4	-4,8	78	110,8	34,2	22,2	-17
Σεπτ./Sept.	45	0,0	-12,2	-2,6	44	46,7	35,1	29,5	1
Οκτ./Oct.	34	-12,8	-12,3	-2,0	40	-38,5	24,6	25,7	-6
Νοέμ./Nov.	36	-61,7	-19,5	-17,7	65	66,7	27,9	28,5	-29
Δεκ./Dec.	46	-14,8	-19,2	-19,2	86	62,3	31,3	31,3	-40
2011 Ιαν./Jan.	39	11,4	11,4	-16,7	53	47,2	47,2	36,4	-14
Φεβ./Feb.	40	25,0	17,9	-11,0	76	49,0	48,3	40,8	-36
Μάρ./Mar.	38	15,2	17,0	-6,0	57	9,6	33,8	40,9	-19
Απρ./Apr.	33	-31,3	1,4	-9,3	27	-34,1	18,3	43,1	6
Μάιος/May	24	-56,4	-14,3	-16,0	40	2,6	15,5	43,0	-16
Ιούν./Jun.	41	-24,1	-16,3	-18,9	47	-64,7	-14,8	6,8	-6

Πηγή: Ε.Β.Ε.Ξ.

Source: X.C.C.I.

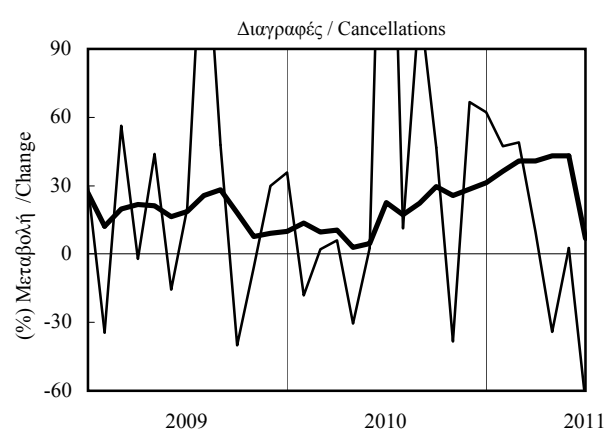
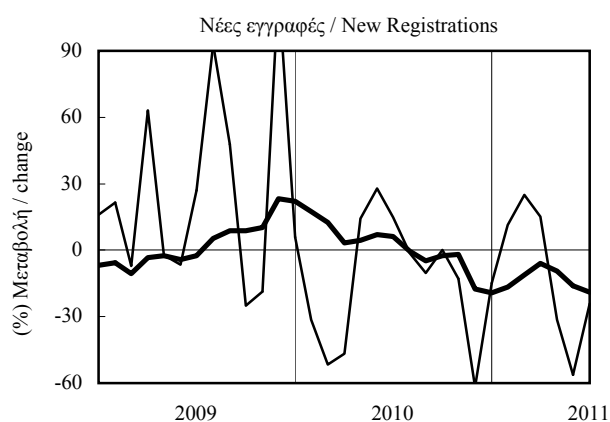

— προηγούμενου έτους / previous year  
 — κινητού μέσου 12 μηνών / 12-month moving average

ΠΙΝΑΚΑΣ 11.3 / TABLE 11.3  
Ν. ΡΟΔΟΠΗΣ / PREF. OF RODOPI

ΝΕΕΣ ΕΓΓΡΑΦΕΣ - ΔΙΑΓΡΑΦΕΣ ΕΠΙΧΕΙΡΗΣΕΩΝ ΣΤΟ ΕΜΠΟΡΙΚΟ ΚΑΙ ΒΙΟΜΗΧΑΝΙΚΟ ΕΠΙΜΕΛΗΤΗΡΙΟ  
NEW REGISTRATIONS - CANCELLATIONS OF COMPANIES IN THE CHAMBER OF COMMERCE AND INDUSTRY

Περίοδος Period	Νέες εγγραφές New Registrations				Διαγραφές Cancellations				Καθαρή διαφορά Net Difference
	Αριθμός Number	(% ) Μεταβολή / Change			Αριθμός Number	(% ) Μεταβολή / Change			Αριθμός Number
		Προηγ. έτους Previous year	Σωρευτ. περιόδου Cumul. period	Κινητ. μέσου 12 μηνών 12-month mov. avg.		Προηγ. έτους Previous year	Σωρευτ. περιόδου Cumul. period	Κινητ. μέσου 12 μηνών 12-month mov. avg.	
2006	67	-28,0	...	...	43	43,3	...	...	24
2007	77	14,9	...	...	28	-34,9	...	...	49
2008	45	-41,6	...	...	26	-7,1	...	...	19
2009	67	48,9	...	...	18	-30,8	...	...	49
2010	37	-44,8	...	...	31	72,2	...	...	6
2009 IV	28	600,0	48,9	48,9	8	-11,1	-30,8	-30,8	20
2010 I	9	-30,8	-30,8	70,3	4	100,0	100,0	25,0	5
II	6	-50,0	-40,0	39,0	10	100,0	100,0	19,0	-4
III	7	-50,0	-43,6	16,3	6	100,0	100,0	47,4	1
IV	15	-46,4	-44,8	-44,8	11	37,5	72,2	72,2	4
2011 I	22	144,4	144,4	-20,6	7	75,0	75,0	70,0	15
2009 Δεκ./Dec.	9	350,0	48,9	48,9	3	0,0	-30,8	-30,8	6
2010 Ιαν./Jan.	4	33,3	33,3	61,9	1	(*)	(*)	-9,5	3
Φεβ./Feb.	1	-75,0	-28,6	71,1	2	100,0	200,0	11,1	-1
Μάρ./Mar.	4	-33,3	-30,8	70,3	1	0,0	100,0	25,0	3
Απρ./Apr.	2	-50,0	-35,3	69,4	1	-66,7	0,0	-5,3	1
Μάιος/May	0	-100,0	-47,6	50,0	2	0,0	0,0	-14,3	-2
Ιούν./Jun.	4	0,0	-40,0	39,0	7	(*)	100,0	19,0	-3
Ιούλ./Jul.	2	-60,0	-43,3	31,7	1	-50,0	66,7	14,3	1
Αυγ./Aug.	3	-50,0	-44,4	15,9	2	(*)	88,9	30,0	1
Σεπτ./Sept.	2	-33,3	-43,6	16,3	3	200,0	100,0	47,4	-1
Οκτ./Oct.	7	75,0	-32,6	12,8	2	0,0	83,3	40,0	5
Νοέμ./Nov.	2	-86,7	-46,6	-33,3	5	66,7	80,0	66,7	-3
Δεκ./Dec.	6	-33,3	-44,8	-44,8	4	33,3	72,2	72,2	2
2011 Ιαν./Jan.	8	100,0	100,0	-39,7	2	100,0	100,0	68,4	6
Φεβ./Feb.	6	500,0	180,0	-29,2	2	0,0	33,3	60,0	4
Μάρ./Mar.	8	100,0	144,4	-20,6	3	200,0	75,0	70,0	5
Απρ./Apr.	2	0,0	118,2	-18,0	2	100,0	80,0	94,4	0
Μάιος/May	4	(*)	154,5	-5,3	1	-50,0	42,9	88,9	3

Πηγή: Ε.Β.Ε.Π.

Source: R.C.C.I.

(\*) Δεν μπορεί να υπολογιστεί μεταβολή γιατί η προγενέστερη από τις δύο συγκρινόμενες τιμές είναι μηδενική / There is no applicable percentage change because the older of the two figures compared is zero

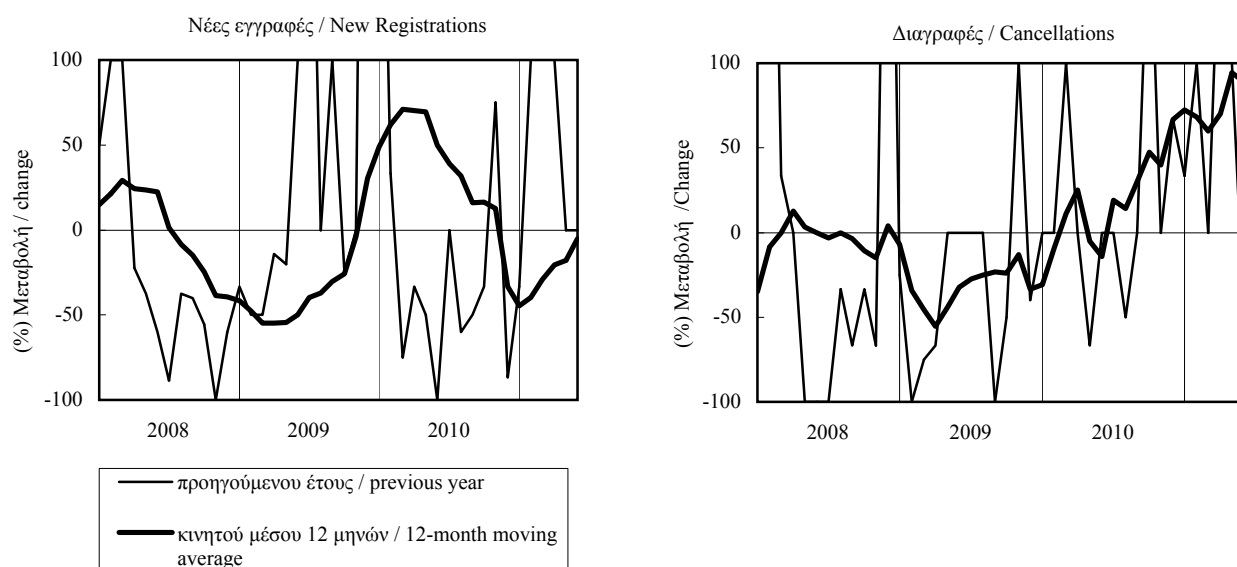

ΠΙΝΑΚΑΣ 11.4 / TABLE 11.4

N. EBPOY / PREF. OF EVROS

ΝΕΕΣ ΕΓΓΡΑΦΕΣ - ΔΙΑΓΡΑΦΕΣ ΕΠΙΧΕΙΡΗΣΕΩΝ ΣΤΟ ΕΜΠΟΡΙΚΟ ΚΑΙ ΒΙΟΜΗΧΑΝΙΚΟ ΕΠΙΜΕΛΗΤΗΡΙΟ  
NEW REGISTRATIONS - CANCELLATIONS OF COMPANIES IN THE CHAMBER OF COMMERCE AND INDUSTRY

Περίοδος Period	Νέες εγγραφές New Registrations				Διαγραφές Cancellations				Καθαρή διαφορά Net Difference
	Αριθμός Number	(% ) Μεταβολή / Change			Αριθμός Number	(% ) Μεταβολή / Change			Αριθμός Number
		Προηγ. έτους Previous year	Σωρευτ. περιόδου Cumul. period	Κινητ. μέσου 12 μηνών 12-month mov. avg.		Προηγ. έτους Previous year	Σωρευτ. περιόδου Cumul. period	Κινητ. μέσου 12 μηνών 12-month mov. avg.	
2006	712	14,8	...	...	275	-8,6	...	...	437
2007	779	9,4	...	...	346	25,8	...	...	433
2008	597	-23,4	...	...	316	-8,7	...	...	281
2009	624	4,5	...	...	401	26,9	...	...	223
2010	637	2,1	...	...	313	-21,9	...	...	324
2010 I	125	-31,3	-31,3	-9,9	105	26,5	26,5	33,4	20
II	149	4,2	-15,7	-10,5	70	0,0	14,4	36,0	79
III	190	11,1	-6,5	-12,0	77	-45,8	-14,6	-3,0	113
IV	173	35,2	2,1	2,1	61	-42,5	-21,9	-21,9	112
2011 I	151	20,8	20,8	16,9	142	35,2	35,2	-17,3	9
II	151	1,3	10,2	16,1	81	15,7	27,4	-14,7	70
2010 Ιαν./Jan.	44	-17,0	-17,0	1,8	32	-3,0	-3,0	27,4	12
Φεβ./Feb.	30	-55,9	-38,8	-5,1	26	-3,7	-3,3	29,1	4
Μάρ./Mar.	51	-16,4	-31,3	-9,9	47	104,3	26,5	33,4	4
Απρ./Apr.	41	13,9	-23,9	-8,3	25	19,0	25,0	34,7	16
Μάιος/May	35	-14,6	-22,4	-7,4	11	-35,3	16,5	34,5	24
Ιούν./Jun.	73	10,6	-15,7	-10,5	34	6,3	14,4	36,0	39
Ιούλ./Jul.	75	50,0	-6,9	-6,7	36	0,0	11,6	31,0	39
Αυγ./Aug.	48	-22,6	-9,2	-13,2	25	-68,8	-12,3	0,5	23
Σεπτ./Sept.	67	13,6	-6,5	-12,0	16	-38,5	-14,6	-3,0	51
Οκτ./Oct.	61	35,6	-3,0	-6,5	9	-77,5	-22,1	-18,3	52
Νοέμ./Nov.	43	-2,3	-2,9	-4,9	20	-33,3	-23,0	-22,5	23
Δεκ./Dec.	69	76,9	2,1	2,1	32	-11,1	-21,9	-21,9	37
2011 Ιαν./Jan.	38	-13,6	-13,6	2,6	78	143,8	143,8	-10,3	-40
Φεβ./Feb.	56	86,7	27,0	13,9	29	11,5	84,5	-9,3	27
Μάρ./Mar.	57	11,8	20,8	16,9	35	-25,5	35,2	-17,3	22
Απρ./Apr.	59	43,9	26,5	19,1	30	20,0	32,3	-16,9	29
Μάιος/May	47	34,3	27,9	22,4	18	63,6	34,8	-14,0	29
Ιούν./Jun.	45	-38,4	10,2	16,1	33	-2,9	27,4	-14,7	12

Πηγή: Ε.Β.Ε.Ε.

Source: ECCI

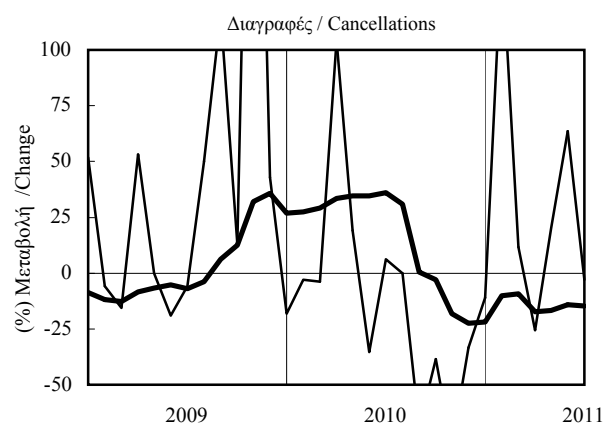
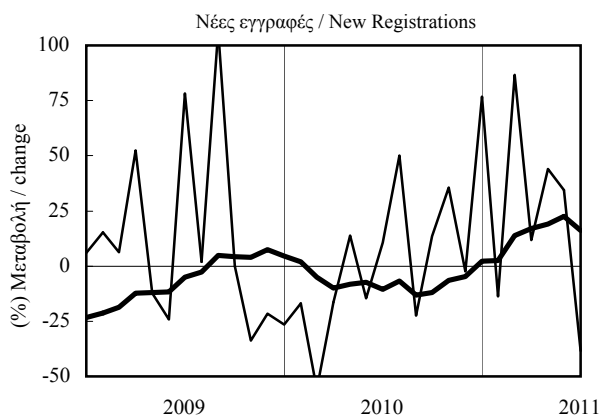

— προηγούμενου έτους / previous year  
— κινητού μέσου 12 μηνών / 12-month moving average

**ΠΙΝΑΚΑΣ 12 / TABLE 12**  
**Ν. ΘΕΣΣΑΛΟΝΙΚΗΣ / PREF. OF THESSALONIKI**  
**ΝΕΕΣ ΕΓΓΡΑΦΕΣ-ΔΙΑΓΡΑΦΕΣ ΕΠΙΧΕΙΡΗΣΕΩΝ ΣΤΟ ΒΙΟΤΕΧΝΙΚΟ ΕΠΙΜΕΛΗΤΗΡΙΟ**  
**NEW REGISTRATIONS-CANCELLATIONS OF FIRMS IN THE CHAMBER OF SMALL / MEDIUM SIZED ENTERPRISES**

Περίοδος Period	Νέες εγγραφές New Registrations				Διαγραφές (*) Cancellations (*)				Καθαρή διαφορά Net Difference
	Αριθμός Number	(% μεταβολή / Change)			Αριθμός Number	(% μεταβολή / Change)			Αριθμός Number
		Προηγ. έτους Previous year	Σωρευτ. περιόδου Cumul. period	Κινητ. μέσου 12 μηνών 12-month mov. avg.		Προηγ. έτους Previous year	Σωρευτ. περιόδου Cumul. period	Κινητ. μέσου 12 μηνών 12-month mov. avg.	
2006	1534	14,4	...	...	1116	-4,7	...	...	418
2007	1941	26,5	...	...	1087	-2,6	...	...	854
2008	1442	-25,7	...	...	862	-20,7	...	...	580
2009	1142	-20,8	...	...	657	-23,8	...	...	485
2010	1002	-12,3	...	...	1206	83,6	...	...	-204
2010 I	251	-32,9	-32,9	-29,4	175	-0,6	-0,6	-9,9	76
2010 II	183	-28,0	-30,9	-30,7	239	69,5	30,6	3,9	-56
2010 III	266	1,9	-21,3	-25,0	331	139,9	63,7	39,5	-65
2010 IV	302	19,4	-12,3	-12,3	461	128,2	83,6	83,6	-159
2011 I	232	-7,6	-7,6	-3,5	230	31,4	31,4	92,2	2
2011 II	196	7,1	-1,4	5,1	181	-24,3	-0,7	59,5	15
2010 Ιαν./Jan.	68	-38,7	-38,7	-22,9	39	-2,5	-2,5	-19,9	29
2010 Φεβ./Feb.	72	-49,7	-44,9	-28,4	52	-14,8	-9,9	-15,1	20
2010 Μάρ./Mar.	111	-7,5	-32,9	-29,4	84	12,0	-0,6	-9,9	27
2010 Απρ./Apr.	64	-8,6	-29,1	-26,9	49	8,9	1,4	-8,2	15
2010 Μάιος/May	53	-26,4	-28,7	-27,4	55	48,6	8,1	-6,0	-2
2010 Ιούν./Jun.	66	-41,1	-30,9	-30,7	135	128,8	30,6	3,9	-69
2010 Ιούλ./Jul.	86	-26,5	-30,2	-31,6	186	238,2	61,3	26,6	-100
2010 Αυγ./Aug.	72	28,6	-26,1	-28,8	69	115,6	65,6	31,9	3
2010 Σεπτ./Sept.	108	22,7	-21,3	-25,0	76	49,0	63,7	39,5	32
2010 Οκτ./Oct.	98	27,3	-17,4	-19,0	74	42,3	61,5	44,8	24
2010 Νοέμ./Nov.	96	4,3	-15,5	-15,8	112	77,8	63,3	52,4	-16
2010 Δεκ./Dec.	108	28,6	-12,3	-12,3	275	216,1	83,6	83,6	-167
2011 Ιαν./Jan.	77	13,2	13,2	-8,0	57	46,2	46,2	86,6	20
2011 Φεβ./Feb.	67	-6,9	2,9	-2,1	99	90,4	71,4	96,4	-32
2011 Μάρ./Mar.	88	-20,7	-7,6	-3,5	74	-11,9	31,4	92,2	14
2011 Απρ./Apr.	67	4,7	-5,1	-2,7	48	-2,0	24,1	90,9	19
2011 Μάιος/May	63	18,9	-1,6	0,2	76	38,2	26,9	88,9	-13
2011 Ιούν./Jun.	66	0,0	-1,4	5,1	57	-57,8	-0,7	59,5	9

Πηγή: Β.Ε.Θ.

Source: TCSME

(\*) Για το 2003 τα στοιχεία των διαγραφών παρουσιάζονται αυξημένα γιατί συμπεριλαμβάνουν και εκκαθαρίσεις των αρχείων του ΒΕΘ από παλιότερες και ήδη ανενεργές επιχ/σεις κυρίως στον κλάδο ύφανσης-ένδυσης / In 2003, cancellation figures are inflated as they also account for TCSME registry updating through the deletion of older, inactive companies mainly in the textile-clothing branch

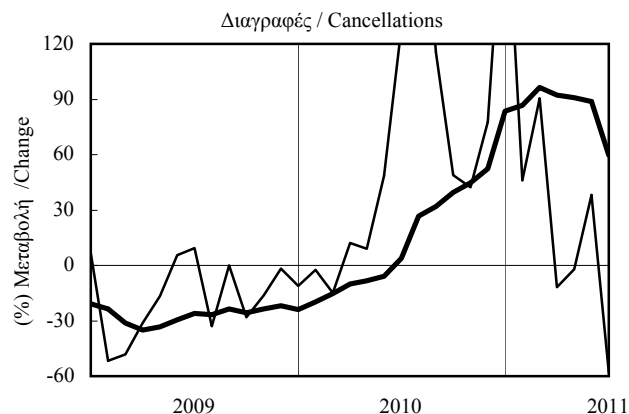
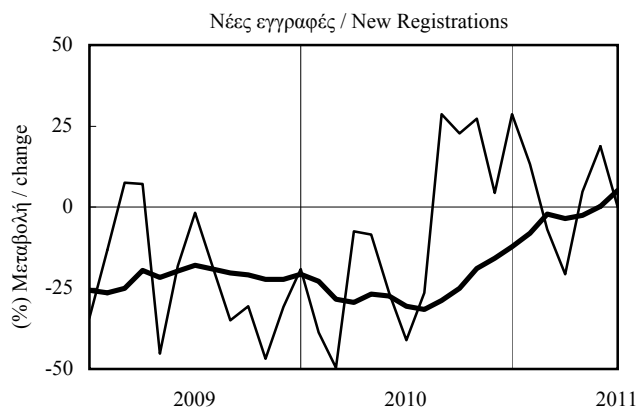

— προηγούμενου έτους / previous year  
— κινητού μέσου 12 μηνών / 12-month moving average