

ΤΡΑΠΕΖΑ
ΤΗΣ ΕΛΛΑΔΟΣ
Διεύθυνση Οικονομικών Μελετών

BANK OF GREECE
Economic Research Department

ΣΤΑΤΙΣΤΙΚΟ ΔΕΛΤΙΟ ΟΙΚΟΝΟΜΙΚΗΣ ΣΥΓΚΥΡΙΑΣ

BULLETIN OF CONJUNCTURAL INDICATORS

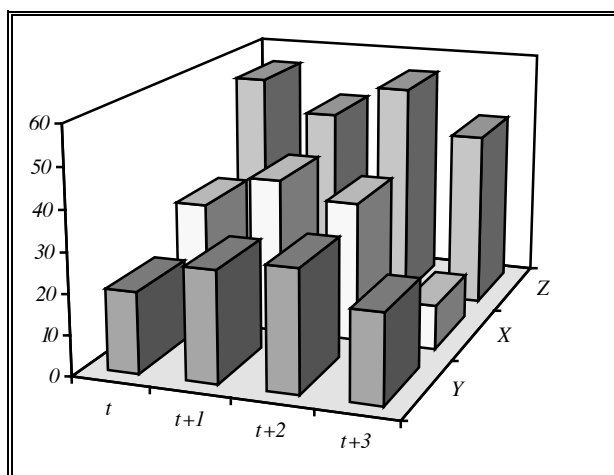

Τεύχος 50, Σεπτέμβριος 2001

Number 50, September 2001

ΤΡΑΠΕΖΑ ΤΗΣ ΕΛΛΑΔΟΣ
Διεύθυνση Οικονομικών Μελετών - Γραμματεία
Ελευθ. Βενιζέλου 21
102 50 Αθήνα
Τηλ: +301-320 2392
Fax: +301-323 3025

BANK OF GREECE
Economic Research Department - Secretariat
21, E. Venizelos Avenue
GR-102 50 Athens
Tel: +301-320 2392
Fax: +301-323 3025
www.bankofgreece.gr

Τυπώθηκε στο
Ίδρυμα Εκτύπωσης Τραπεζογραμματίων και Αξιών
της Τράπεζας της Ελλάδος.

Printed in Athens, Greece
at the Bank of Greece Printing Works

ISSN 1107-5287 (hard copy)
ISSN 2654-1920 (online)

Το Στατιστικό Δελτίο Οικονομικής Συγκυρίας αποσκοπεί σε μια σφαιρική και όσο το δυνατόν καλύτερη πληροφόρηση σχετικά με τις εξελίξεις στην ελληνική οικονομία. Ειδικότερα, συνδυάζει την ολοκληρωμένη παρουσίαση των βραχυχρόνιων οικονομικών εξελίξεων βάσει των πιο πρόσφατων διαθέσιμων στοιχείων με σημαντικό αριθμό μακροχρόνιων σειρών που αναφέρονται σε βασικά οικονομικά μεγέθη. Με το συνδυασμό αυτό δίδεται μια συνοπτική αλλά κατά το δυνατόν πλήρης εικόνα του οικονομικού περιβάλλοντος και παρέχεται η δυνατότητα αξιόπιστης και αντικειμενικής αξιολόγησης των εξελίξεων στην ελληνική οικονομία. Εξάλλου, η συγκέντρωση πολλών στατιστικών σειρών που καλύπτουν ολόκληρη σχεδόν την οικονομία σε ένα Δελτίο, αντί της διασποράς τους σε εξειδικευμένα δημοσιεύματα, εκτιμάται ότι θα είναι πολύ χρήσιμη για αυτούς που ασχολούνται συστηματικά με οικονομικές αναλύσεις και έρευνα, καθώς και εκείνους που θέλουν να ενημερώνονται για την οικονομική συγκυρία. Επιπρόσθετα, η διαγραμματική απεικόνιση των στατιστικών σειρών επιτρέπει στον αναγνώστη όχι μόνο να εκτιμήσει τις βραχυχρόνιες μεταβολές, αλλά και να αξιολογήσει καλύτερα τις φάσεις του οικονομικού κύκλου και τις διαγραφόμενες τάσεις και προοπτικές της οικονομίας.

Πιστεύεται, επομένως, ότι το Δελτίο αυτό δεν αποτελεί απλώς πηγή στατιστικών πληροφοριών αλλά και χρήσιμο βοήθημα, ιδιαίτερα γι' αυτούς οι οποίοι εμπλέκονται στη διαμόρφωση της οικονομικής πολιτικής ή τη λήψη οικονομικών αποφάσεων, επειδή διευκολύνει την αξιολόγηση, τη συχνή επανεκτίμηση και ενδεχομένως τον επαναπροσδιορισμό της πολιτικής με βάση τα πιο πρόσφατα δεδομένα.

Από το τεύχος 48, (Μάρτιος-Ιούνιος 2001) λόγω της υιοθέτησης του ενιαίου νομίσματος, όλες οι χρηματικές αξίες από τον Ιανουάριο του 2001 εκφράζονται σε ευρώ. Επίσης, από τα τεύχη 48 και 49 έχουν προστεθεί νέοι πίνακες με δείκτες οικονομικής δραστηριότητας, τιμών, απασχόλησης και ανεργίας. Τέλος, δυο σημαντικές αλλαγές έχουν επέλθει στα νομισματικά μεγέθη και στα στοιχεία του ισοζυγίου πληρωμών.

Συγκεκριμένα:

1) Το νέο νομισματικό μέγεθος M3

Η Τράπεζα της Ελλάδος μέχρι το τέλος του 2000 χρησιμοποιούσε το δείκτη ρευστότητας M4N για την αξιολόγηση των νομισματικών συνθηκών. Από την αρχή όμως του τρέχοντος έτους, που η Ελλάδα συμμετέχει στην Οικονομική και Νομισματική Ένωση, η Τράπεζα καταρτίζει ένα νέο νομισματικό μέγεθος, το M3 (σύμφωνα με ενιαίο για όλες τις χώρες ορισμό του Ευρωσυστήματος), το οποίο, αθροιζόμενο με τα αντίστοιχα μεγέθη των άλλων χωρών της ζώνης του ευρώ, παρέχει τη συνολική ποσότητα χρήματος M3 της ζώνης του ευρώ. Το M3 ορίζεται ως το άθροισμα του νομίσματος σε κυκλοφορία και των ανεξόφλητων ποσών ορισμένων

υποχρεώσεων των χρηματοπιστωτικών ιδρυμάτων της ζώνης του ευρώ προς τους κατοίκους της, οι οποίες έχουν σε υψηλό βαθμό «χαρακτήρα χρήματος». Συγκεκριμένα, το Μ3 περιλαμβάνει το νόμισμα σε κυκλοφορία, τις καταθέσεις διάρκειας μίας ημέρας (εκτός της κεντρικής κυβέρνησης), τις καταθέσεις ταμειευτηρίου και υπό προειδοποίηση μέχρι τριών μηνών, τις καταθέσεις με συμφωνημένη διάρκεια μέχρι δύο ετών, τις συμφωνίες επαναγοράς (repos), μερίδια σε αμοιβαία κεφάλαια διαθεσίμων, καθώς και χρεόγραφα διάρκειας μέχρι δύο ετών.

Σημειώνεται ότι αυτό που έχει σημασία για την αξιολόγηση της νομισματικής πολιτικής στη ζώνη του ευρώ είναι η εξέλιξη του νομισματικού μεγέθους Μ3 για το σύνολο της ζώνης του ευρώ και όχι η εξέλιξη της εθνικής συμβολής στο μέγεθος αυτό. Τα νομισματικά μεγέθη της ζώνης του ευρώ παρουσιάζονται στους Πίνακες IV.1 και IV.2, ενώ η ελληνική συμβολή σε αυτά εμφανίζεται στους Πίνακες IV.3.1 και IV.3.2.

Επίσης, από το τεύχος 49 (Ιούλιος - Αύγουστος 2001) προστίθενται τρεις Πίνακες (IV.4, IV.5, IV.6) με αναλυτικά στοιχεία των καταθέσεων και των συμφωνιών επαναγοράς στα πιστωτικά ιδρύματα που λειτουργούν στην Ελλάδα. Εξάλλου, για λόγους συγκρισιμότητας με τα αντίστοιχα στοιχεία της ζώνης του ευρώ, η οικονομία διακρίνεται σε δύο ευρύτερους τομείς: (α) τις επιχειρήσεις και τα νοικοκυριά και (β) τη γενική κυβέρνηση. Επισημαίνεται ότι οι δημόσιες επιχειρήσεις δεν συμπεριλαμβάνονται στη γενική κυβέρνηση αλλά στον ευρύτερο τομέα των επιχειρήσεων και νοικοκυριών. Επομένως, ο ευρύτερος αυτός τομέας περιλαμβάνει τον ιδιωτικό τομέα και τις δημόσιες επιχειρήσεις, ενώ η γενική κυβέρνηση περιλαμβάνει το δημόσιο τομέα εκτός από τις δημόσιες επιχειρήσεις. Επιπλέον, οι Πίνακες που αναφέρονται στη ανάλυση της χρηματοδότησης της οικονομίας κατά διάρκεια, νόμισμα και κλάδο δραστηριότητας (Πίνακες IV.7 - IV.10) αφορούν το σύνολο των πιστωτικών ιδρυμάτων και όχι μόνο στις εμπορικές τράπεζες, όπως κατά το παρελθόν. Τέλος, παρέχεται πιο αναλυτική πληροφόρηση σχετικά με τη χρηματοδότηση του ιδιωτικού τομέα κατά κλάδο δραστηριότητας (Πίνακας IV.10).

2) Η νέα μεθοδολογία κατάρτισης του ισοζυγίου πληρωμών

Τα στατιστικά στοιχεία των εξωτερικών συναλλαγών βασίζονται στη νέα μεθοδολογία κατάρτισης του ισοζυγίου πληρωμών. Σύμφωνα με τη μεθοδολογία αυτή, η οποία στηρίζεται στο εννοιολογικό πλαίσιο κατάρτισης που έχει υιοθετήσει το Διεθνές Νομισματικό Ταμείο, στο ισοζύγιο πληρωμών καταγράφονται όλες οι συναλλαγές μεταξύ κατοίκων Ελλάδος και κατοίκων άλλων χωρών (μη κατοίκων), ανεξάρτητα από το νόμισμα στο οποίο διενεργείται η συναλλαγή. Επιπρόσθετα, σημειώνεται ότι από την 1/1/2001 το ύψος των συναλλαγματικών διαθεσίμων της χώρας έχει επηρεασθεί από τη σταδιακή αποδέσμευση των καταθέσεων σε συνάλλαγμα στην Τράπεζα της Ελλάδος και επιπλέον από τη μεταβολή στον υπολογισμό των συναλλαγματικών διαθεσίμων, ο οποίος γίνεται πλέον σύμφωνα με τον ορισμό της Ευρωπαϊκής Κεντρικής Τράπεζας (ΕΚΤ). Ειδικότερα, από τα συναλλαγματικά διαθέσιμα εξαιρούνται: α) οι απαιτήσεις σε

ευρώ έναντι κατοίκων χωρών εκτός της ζώνης του ευρώ, β) οι απαιτήσεις σε συνάλλαγμα και ευρώ έναντι κατοίκων χωρών της ζώνης του ευρώ και γ) η συμμετοχή της Τράπεζας της Ελλάδος στο κεφάλαιο της ΕΚΤ.

This Bulletin is intended to provide a global view of the Greek economy. It combines a comprehensive outline of short-term economic developments with a large number of time series relating to basic economic aggregates. This combination offers a concise and, as far as possible, complete picture of the domestic economic environment, together with the possibility of a reliable and objective assessment of the latest developments in the Greek economy. The fact that a wide array of time series covering almost every aspect of the domestic economic scene is gathered in a single publication, instead of being scattered over a number of specialised editions, is expected to render the Bulletin very useful to those who are systematically concerned with economic analysis and research and would therefore consider it essential to keep abreast of the economic conjuncture. In addition, the presentation of statistical data in the form of graphs enables the reader not only to assess short-term changes but also to evaluate in the best possible way the various phases of the economic cycle as well as emerging trends and prospects.

It is therefore believed that the Bulletin will not be merely a source of statistical information but a useful tool as well, especially for those involved in policy or decision making, since it facilitates the evaluation, re-assessment and possibly the rethinking of policies, in view of the latest available data.

Owing to the adoption of the single currency, from issue 48 (March-June 2001) onwards, all monetary values as from January 2001 will be expressed in euro. Moreover, from issues 48 and 49 onwards, new tables are added, with indicators of economic activity, prices, employment and unemployment. Finally, two significant changes have been made with regard to monetary aggregates and balance of payments data.

In particular:

1) The new monetary aggregate M3

Up to the end of 2000, the Bank of Greece used the liquidity indicator M4N to assess monetary conditions. However, as Greece has been participating in the Economic and Monetary Union as of 1 January 2001, from this date onwards the Bank has been compiling a new monetary aggregate, M3 (according to a common definition by the Eurosystem for all euro area countries), which, added to the corresponding aggregates of the other euro area countries, provides the total money supply (M3) in the euro area. M3 is defined as the sum of currency in circulation and of the outstanding balances of certain liabilities of euro area Monetary Financial Institutions to euro area residents, which are characterised by a high degree of moneyiness. More specifically, M3 comprises currency in circulation, overnight

deposits (except those of central government), savings deposits, and deposits redeemable at notice of up to 3 months, deposits with an agreed maturity of up to 2 years, repurchase agreements (repos), money market fund units, as well as securities maturing in up to two years.

It should be noted that what matters for the evaluation of monetary policy in the euro area is the euro-area wide development of monetary aggregate M3 and not the evolution of each individual country's contribution to this aggregate. Euro area monetary aggregates are presented in Tables IV.1 and IV.2, while the Greek contribution is shown in Tables IV.3.1 and IV.3.2.

Besides, from issue 49 (July-August 2001) onwards, three Tables are added (No II.4, IV.5, IV.6), with detailed data on deposits and repurchase agreements with credit institutions operating in Greece. Moreover, for the sake of comparability with corresponding euro area data, the economy is divided into two broader sectors. a) business firms and households and b) general government. It should be pointed out that public enterprises are not included in general government but in the broader sector of business firms and households. Thus, this sector comprises the private sector and public enterprises, while general government comprises the public sector excluding public enterprises. In addition, the tables referring to the breakdown of financing of the economy by maturity, currency and branch of economic activity (Tables IV.7 - IV.10) cover credit institutions as a whole and not commercial banks only, as was the case in the past. Finally, more detailed information is provided with regard to the financing of the private sector by branch of economic activity (Table IV. 10).

2) The new method of balance-of-payments compilation

Statistical data on external transactions are based on the new method of balance-of-payments compilation. According to this method, which conforms to the relevant conceptual framework adopted by the International Monetary Fund, all transactions between residents of Greece and non-residents are recorded under the balance of payments, irrespective of the currency in which each individual transaction is carried out.

In addition, it should be noted that, as of 1 January 2001, the level of Greece's reserve assets has been affected by the gradual release of foreign currency deposits with the Bank of Greece and also by the change in the method of reserve asset calculation, which now complies with the definition given by the European Central Bank (ECB). In particular, the following items are excluded from reserve assets: a) claims on non-euro area residents in euro, b) claims on euro area residents in foreign currency and euro and c) Bank of Greece's participation in ECB capital.

ΠΕΡΙΕΧΟΜΕΝΑ CONTENTS

I. ΕΣΩΤΕΡΙΚΗ ΟΙΚΟΝΟΜΙΑ - ΠΑΡΑΓΩΓΗ ΚΑΙ ΔΑΠΑΝΗ DOMESTIC ECONOMY - OUTPUT AND EXPENDITURE

		σελ./p.
Πίνακας Table	1.1 ΟΓΚΟΣ ΛΙΑΝΙΚΩΝ ΠΩΛΗΣΕΩΝ RETAIL SALES VOLUME	3 3
	1.2 ΕΠΙΒΑΤΙΚΑ ΑΥΤΟΚΙΝΗΤΑ ΙΔΙΩΤΙΚΗΣ ΧΡΗΣΗΣ ΠΟΥ ΚΥΚΛΟΦΟΡΗΣΑΝ ΓΙΑ ΠΡΩΤΗ ΦΟΡΑ NEW PRIVATE PASSENGER CAR REGISTRATIONS	5 5
	2.1 ΙΔΙΩΤΙΚΗ ΟΙΚΟΔΟΜΙΚΗ ΔΡΑΣΤΗΡΙΟΤΗΤΑ PRIVATE BUILDING ACTIVITY	6 6
	2.2 ΚΑΤΑΣΚΕΥΑΣΤΙΚΗ ΔΡΑΣΤΗΡΙΟΤΗΤΑ CONSTRUCTION ACTIVITY	7 7
	3.1 ΒΙΟΜΗΧΑΝΙΚΗ ΠΑΡΑΓΩΓΗ INDUSTRIAL PRODUCTION	8 8
	3.2 ΒΙΟΜΗΧΑΝΙΚΗ ΠΑΡΑΓΩΓΗ - ΒΑΣΙΚΕΣ ΟΜΑΔΕΣ ΑΓΑΘΩΝ INDUSTRIAL PRODUCTION – MAIN INDUSTRIAL GROUPINGS	10 10
	3.3 ΒΑΘΜΟΣ ΧΡΗΣΙΜΟΠΟΙΗΣΗΣ ΕΡΓΟΣΤΑΣΙΑΚΟΥ ΔΥΝΑΜΙΚΟΥ ΣΤΗ ΒΙΟΜΗΧΑΝΙΑ CAPACITY UTILISATION RATE IN INDUSTRY	12 12
	4.1 ΕΠΙΒΑΤΙΚΗ ΚΙΝΗΣΗ PASSENGERS	14 14
	4.2 ΜΕΤΑΦΟΡΕΣ ΕΜΠΟΡΕΥΜΑΤΩΝ FREIGHT MOVED	15 15
	4.3 ΕΠΙΚΟΙΝΩΝΙΕΣ COMMUNICATIONS	16 16
	4.4 ΤΟΥΡΙΣΤΙΚΗ ΚΙΝΗΣΗ TOURIST ACTIVITY	17 17
	4.5 ΞΕΝΟΔΟΧΕΙΑΚΕΣ ΔΙΑΝΥΚΤΕΡΕΥΣΕΙΣ NUMBER OF NIGHTS SPENT IN HOTELS	18 18
	5.1 ΔΕΙΚΤΗΣ ΕΠΙΧΕΙΡΗΜΑΤΙΚΩΝ ΠΡΟΣΔΟΚΙΩΝ ΣΤΗ ΒΙΟΜΗΧΑΝΙΑ INDEX OF BUSINESS EXPECTATIONS IN MANUFACTURING	19 19

5.2	ΜΗΝΙΑΙΑ ΕΡΕΥΝΑ ΣΤΗ ΒΙΟΜΗΧΑΝΙΑ (ΜΕΤΑΠΟΙΗΣΗ) MONTHLY MANUFACTURING SURVEY	20 20
5.3	ΔΕΙΚΤΗΣ ΕΠΙΧΕΙΡΗΜΑΤΙΚΩΝ ΠΡΟΣΔΟΚΙΩΝ ΣΤΙΣ ΚΑΤΑΣΚΕΥΕΣ INDEX OF BUSINESS EXPECTATIONS IN CONSTRUCTION	22 22
5.4	ΜΗΝΙΑΙΑ ΕΡΕΥΝΑ ΣΤΙΣ ΚΑΤΑΣΚΕΥΕΣ MONTHLY CONSTRUCTION SURVEY	23 23
5.5	ΜΗΝΕΣ ΕΞΑΣΦΑΛΙΣΜΕΝΗΣ ΠΑΡΑΓΩΓΗΣ ΣΤΙΣ ΚΑΤΑΣΚΕΥΕΣ MONTHS OF SECURED PRODUCTION IN CONSTRUCTION	25 25
5.6	ΔΕΙΚΤΗΣ ΕΠΙΧΕΙΡΗΜΑΤΙΚΩΝ ΠΡΟΣΔΟΚΙΩΝ ΣΤΟ ΛΙΑΝΙΚΟ ΕΜΠΟΡΙΟ INDEX OF BUSINESS EXPECTATIONS IN RETAIL TRADE	26 26
5.7	ΜΗΝΙΑΙΑ ΕΡΕΥΝΑ ΣΤΟ ΛΙΑΝΙΚΟ ΕΜΠΟΡΙΟ MONTHLY RETAIL SALES SURVEY	27 27
6.	ΕΞΑΓΩΓΙΚΗ ΕΠΙΔΟΣΗ ΚΑΙ ΕΙΣΑΓΩΓΙΚΗ ΔΙΕΙΣΔΥΣΗ EXPORT PERFORMANCE AND IMPORT PENETRATION	29 29

II. ΕΣΩΤΕΡΙΚΗ ΟΙΚΟΝΟΜΙΑ - ΤΙΜΕΣ DOMESTIC ECONOMY - PRICES

1.	ΔΕΙΚΤΗΣ ΤΙΜΩΝ ΚΑΤΑΝΑΛΩΤΗ: ΓΕΝΙΚΟΣ ΚΑΙ ΒΑΣΙΚΕΣ ΚΑΤΗΓΟΡΙΕΣ CONSUMER PRICE INDEX: ALL ITEMS AND BASIC CATEGORIES	35 35
2.	ΔΕΙΚΤΗΣ ΤΙΜΩΝ ΧΟΝΔΡΙΚΗΣ: ΓΕΝΙΚΟΣ ΚΑΙ ΒΑΣΙΚΕΣ ΚΑΤΗΓΟΡΙΕΣ WHOLESALE PRICE INDEX: ALL ITEMS AND BASIC CATEGORIES	42 42
3.1	ΕΝΑΡΜΟΝΙΣΜΕΝΟΣ ΔΕΙΚΤΗΣ ΤΙΜΩΝ ΚΑΤΑΝΑΛΩΤΗ: ΕνΔΤΚ (Γενικός) και ΕνΔΤΚ χωρίς μη βιομηχανοποιημένα είδη διατροφής και ενέργεια) HARMONIZED INDEX OF CONSUMER PRICES: HICP (All items) and HICP excluding unprocessed food and energy)	46 46
3.2	ΕΝΑΡΜΟΝΙΣΜΕΝΟΣ ΔΕΙΚΤΗΣ ΤΙΜΩΝ ΚΑΤΑΝΑΛΩΤΗ : ΒΑΣΙΚΕΣ ΚΑΤΗΓΟΡΙΕΣ - ΕΛΛΑΔΑ HARMONIZED INDEX OF CONSUMER PRICES : BASIC CATEGORIES - GREECE	47 47
3.3	ΕΝΑΡΜΟΝΙΣΜΕΝΟΣ ΔΕΙΚΤΗΣ ΤΙΜΩΝ ΚΑΤΑΝΑΛΩΤΗ ΕΛΛΑΔΟΣ ΚΑΙ ΖΩΝΗΣ ΕΥΡΩ: ΕΙΔΙΚΟΙ ΔΕΙΚΤΕΣ HARMONIZED CONSUMER PRICE INDEX: BASIC CATEGORIES, GREECE AND EUROZONE: MAIN COMPONENTS	49 49
4.	ΔΙΑΦΟΡΕΣ ΠΛΗΘΩΡΙΣΜΟΥ ΜΕΤΑΞΥ ΕΛΛΑΔΑΣ ΚΑΙ ΑΛΛΩΝ ΧΩΡΩΝ INFLATION DIFFERENTIALS BETWEEN GREECE AND OTHER COUNTRIES	51 51
5.	ΠΛΗΘΩΡΙΣΤΙΚΕΣ ΠΡΟΣΔΟΚΙΕΣ ΕΠΙΧΕΙΡΗΣΕΩΝ ΚΑΙ ΚΑΤΑΝΑΛΩΤΩΝ INFLATIONARY EXPECTATIONS OF BUSINESS FIRMS AND CONSUMERS	52 52

III. ΕΣΩΤΕΡΙΚΗ ΟΙΚΟΝΟΜΙΑ - ΜΙΣΘΟΙ ΚΑΙ ΑΠΑΣΧΟΛΗΣΗ DOMESTIC ECONOMY - WAGES AND EMPLOYMENT

1.	ΕΡΓΑΤΙΚΟ ΔΥΝΑΜΙΚΟ - ΑΠΑΣΧΟΛΗΣΗ - ΑΝΕΡΓΙΑ LABOUR FORCE - EMPLOYMENT - UNEMPLOYMENT	55 55
2.	ΡΟΕΣ ΑΠΑΣΧΟΛΗΣΗΣ ΣΤΟΝ ΙΔΙΩΤΙΚΟ ΤΟΜΕΑ EMPLOYMENT FLOWS IN THE PRIVATE SECTOR	56 56
3.	ΑΠΑΣΧΟΛΗΣΗ - ΑΝΕΡΓΙΑ - ΚΑΤΩΤΑΤΕΣ ΑΠΟΔΟΧΕΣ EMPLOYMENT - UNEMPLOYMENT – MINIMUM WAGES	57 57
4.	ΑΠΟΔΟΧΕΣ ΣΤΟ ΔΕΥΤΕΡΟΓΕΝΗ ΤΟΜΕΑ EARNINGS IN THE SECONDARY SECTOR	58 58
5.	ΑΠΟΔΟΧΕΣ ΣΤΟΝ ΤΡΙΤΟΓΕΝΗ ΤΟΜΕΑ EARNINGS IN THE TERTIARY SECTOR	59 59
6.	ΠΑΡΑΓΩΓΙΚΟΤΗΤΑ ΚΑΙ ΚΟΣΤΟΣ ΕΡΓΑΣΙΑΣ ΣΤΗ ΜΕΤΑΠΟΙΗΣΗ PRODUCTIVITY AND UNIT LABOR COST IN MANUFACTURING	60 60
7.	ΠΡΟΣΔΟΚΙΕΣ ΕΠΙΧΕΙΡΗΣΕΩΝ ΚΑΙ ΚΑΤΑΝΑΛΩΤΩΝ ΓΙΑ ΤΗΝ ΑΠΑΣΧΟΛΗΣΗ ΚΑΙ ΤΗΝ ΑΝΕΡΓΙΑ EXPECTATIONS OF BUSINESS FIRMS AND CONSUMERS CONCERNING EMPLOYMENT AND UNEMPLOYMENT	61 61

IV. ΝΟΜΙΣΜΑ ΚΑΙ ΠΙΣΤΗ MONEY AND BANKING

1.	ΝΟΜΙΣΜΑΤΙΚΕΣ ΕΞΕΛΙΞΕΙΣ ΚΑΙ ΕΠΙΤΟΚΙΑ ΓΙΑ ΤΗ ΖΩΝΗ ΤΟΥ ΕΥΡΩ MONETARY DEVELOPMENTS AND INTEREST RATES FOR THE EURO AREA	65 65
2.	ΝΟΜΙΣΜΑΤΙΚΑ ΜΕΓΕΘΗ ΤΗΣ ΖΩΝΗΣ ΤΟΥ ΕΥΡΩ MONETARY AGGREGATES OF THE EURO AREA	66 66
3.1	ΕΛΛΗΝΙΚΗ ΣΥΜΒΟΛΗ ΣΤΑ ΝΟΜΙΣΜΑΤΙΚΑ ΜΕΓΕΘΗ ΤΗΣ ΖΩΝΗΣ ΤΟΥ ΕΥΡΩ (Υπόλοιπα σε δισεκ. Ευρώ) GREEK CONTRIBUTION TO THE MONETARY AGGREGATES OF THE EURO AREA (Outstanding levels in billion euros)	67 67
3.2	ΕΛΛΗΝΙΚΗ ΣΥΜΒΟΛΗ ΣΤΑ ΝΟΜΙΣΜΑΤΙΚΑ ΜΕΓΕΘΗ ΤΗΣ ΖΩΝΗΣ ΤΟΥ ΕΥΡΩ (Υπόλοιπα σε δισεκ. δραχμές) GREEK CONTRIBUTION TO THE MONETARY AGGREGATES OF THE EURO AREA (Outstanding levels in billion drachmas)	68 68
4.	ΚΑΤΑΘΕΣΕΙΣ ΚΑΙ ΣΥΜΦΩΝΙΕΣ ΕΠΑΝΑΓΟΡΑΣ ΜΗ ΠΙΣΤΩΤΙΚΩΝ ΙΔΡΥΜΑΤΩΝ ΣΤΑ ΠΙΣΤΩΤΙΚΑ ΙΔΡΥΜΑΤΑ ΣΤΗΝ ΕΛΛΑΔΑ DEPOSITS AND REPOS OF NON-CREDIT INSTITUTIONS WITH CREDIT INSTITUTIONS IN GREECE	69 69

5.	ΚΑΤΑΘΕΣΕΙΣ ΚΑΙ ΣΥΜΦΩΝΙΕΣ ΕΠΑΝΑΓΟΡΑΣ ΚΑΤΟΙΚΙΩΝ ΣΤΑ ΠΙΣΤΩΤΙΚΑ ΙΔΡΥΜΑΤΑ ΣΤΗΝ ΕΛΛΑΔΑ DEPOSITS AND REPOS OF RESIDENTS WITH CREDIT INSTITUTIONS IN GREECE	70 70
6.	ΑΝΑΛΥΣΗ ΚΑΤΑΘΕΣΕΩΝ ΕΓΧΩΡΙΩΝ ΕΠΙΧΕΙΡΗΣΕΩΝ ΚΑΙ ΝΟΙΚΟΚΥΡΙΩΝ ΚΑΤΑ ΝΟΜΙΣΜΑ ΚΑΙ ΚΑΤΗΓΟΡΙΑ DEPOSITS OF DOMESTIC ENTERPRISES AND HOUSEHOLDS BY CURRENCY AND CATEGORY	71 71
7.	ΣΥΝΟΛΙΚΗ ΠΙΣΤΩΤΙΚΗ ΕΠΕΚΤΑΣΗ TOTAL CREDIT EXPANSION	73 73
8.	ΧΡΗΜΑΤΟΔΟΤΗΣΗ ΕΓΧΩΡΙΩΝ ΕΠΙΧΕΙΡΗΣΕΩΝ ΚΑΙ ΝΟΙΚΟΚΥΡΙΩΝ CREDIT TO DOMESTIC ENTERPRISES AND HOUSEHOLDS	74 74
9.	ΧΡΗΜΑΤΟΔΟΤΗΣΗ ΕΓΧΩΡΙΩΝ ΕΠΙΧΕΙΡΗΣΕΩΝ ΚΑΙ ΝΟΙΚΟΚΥΡΙΩΝ ΚΑΤΑ ΔΙΑΡΚΕΙΑ ΚΑΙ ΝΟΜΙΣΜΑ CREDIT TO DOMESTIC ENTERPRISES AND HOUSEHOLDS BY MATURITY AND CURRENCY	75 75
10.	ΧΡΗΜΑΤΟΔΟΤΗΣΗ ΕΓΧΩΡΙΟΥ ΙΔΙΩΤΙΚΟΥ ΤΟΜΕΑ ΚΑΤΑ ΚΛΑΔΟ ΔΡΑΣΤΗΡΙΟΤΗΤΑΣ CREDIT TO DOMESTIC PRIVATE SECTOR BY ECONOMIC ACTIVITY	76 76
11.	ΕΠΙΤΟΚΙΑ ΤΗΣ ΕΚΤ ΚΑΙ ΤΗΣ ΤΡΑΠΕΖΑΣ ΤΗΣ ΕΛΛΑΔΟΣ ECB AND BANK OF GREECE INTEREST RATES	80 80
12.	ΕΠΙΤΟΚΙΑ ΤΗΣ ΑΓΟΡΑΣ ΧΡΗΜΑΤΟΣ MONEY MARKET INTEREST RATES	81 81
13.	ΑΠΟΔΟΣΕΙΣ ΤΙΤΛΩΝ ΤΟΥ ΕΛΛΗΝΙΚΟΥ ΔΗΜΟΣΙΟΥ YIELDS OF GREEK GOVERNMENT SECURITIES	82 82
14.	ΕΠΙΤΟΚΙΑ ΤΡΑΠΕΖΙΚΩΝ ΚΑΤΑΘΕΣΕΩΝ ΚΑΙ ΧΟΡΗΓΗΣΕΩΝ BANK DEPOSITS AND LENDING INTEREST RATES	83 83
15.	ΔΕΙΚΤΕΣ ΤΙΜΩΝ ΜΕΤΟΧΩΝ SHARE PRICE INDICES	84 84
16.	ΑΞΙΑ ΧΡΗΜΑΤΙΣΤΗΡΙΑΚΩΝ ΣΥΝΑΛΛΑΓΩΝ VALUE OF TRANSACTIONS IN THE STOCK EXCHANGE	85 85
17.	ΑΞΙΑ ΕΝΕΡΓΗΤΙΚΟΥ ΑΜΟΙΒΑΙΩΝ ΚΕΦΑΛΑΙΩΝ MUTUAL FUND ASSETS	86 86
 V. ΔΗΜΟΣΙΑ ΟΙΚΟΝΟΜΙΚΑ PUBLIC FINANCE		
1.	ΚΡΑΤΙΚΟΣ ΠΡΟΫΠΟΛΟΓΙΣΜΟΣ GOVERNMENT BUDGET	89 89
2.	ΚΡΑΤΙΚΟΣ ΠΡΟΫΠΟΛΟΓΙΣΜΟΣ GOVERNMENT BUDGET	90 90

3.	ΕΣΟΔΑ ΚΡΑΤΙΚΟΥ ΠΡΟΫΠΟΛΟΓΙΣΜΟΥ (σε δισεκ.δρχ. / δισεκ. ευρώ) OVERALL GOVERNMENT BUDGET REVENUES (in billion drs. / billion euros)	91 91
4.	ΕΣΟΔΑ ΚΡΑΤΙΚΟΥ ΠΡΟΫΠΟΛΟΓΙΣΜΟΥ (% μεταβολή έναντι αντίστοιχης περιόδου προηγούμενου έτους) OVERALL GOVERNMENT BUDGET REVENUES (% change over corresponding period of previous year)	92 92
5.	ΔΑΠΑΝΕΣ ΤΑΚΤΙΚΟΥ ΠΡΟΫΠΟΛΟΓΙΣΜΟΥ ΚΑΙ ΠΡΟΫΠΟΛΟΓΙΣΜΟΥ ΔΗΜΟΣΙΩΝ ΕΠΕΝΔΥΣΕΩΝ OUTLAYS OF THE ORDINARY BUDGET AND THE PUBLIC INVESTMENT BUDGET	93 93
6.	ΚΑΘΑΡΕΣ ΔΑΝΕΙΑΚΕΣ ΑΝΑΓΚΕΣ ΔΗΜΟΣΙΟΥ ΤΟΜΕΑ ΣΕ ΤΑΜΕΙΑΚΗ ΒΑΣΗ NET PUBLIC SECTOR BORROWING REQUIREMENT ON A CASH BASIS	94 94
7.	ΠΗΓΕΣ ΚΑΛΥΨΗΣ ΔΑΝΕΙΑΚΩΝ ΑΝΑΓΚΩΝ ΤΟΥ ΔΗΜΟΣΙΟΥ ΤΟΜΕΑ SOURCES OF FINANCING THE PUBLIC SECTOR BORROWING REQUIREMENT	95 95
8.	ΑΠΟΤΕΛΕΣΜΑΤΑ ΟΡΓΑΝΙΣΜΩΝ ΚΟΙΝΩΝΙΚΗΣ ΑΣΦΑΛΙΣΗΣ ΚΑΙ ΠΡΟΝΟΙΑΣ ΚΑΙ ΧΡΗΜΑΤΟΔΟΤΗΣΗ ΤΟΥΣ ECONOMIC RESULTS OF SOCIAL SECURITY AND WELFARE FUNDS AND THEIR FINANCING	96 96
9.	ΑΠΟΤΕΛΕΣΜΑΤΑ ΔΗΜΟΣΙΩΝ ΕΠΙΧΕΙΡΗΣΕΩΝ ΚΑΙ ΧΡΗΜΑΤΟΔΟΤΗΣΗ ΤΟΥΣ ECONOMIC RESULTS OF PUBLIC ENTERPRISES AND THEIR FINANCING	97 97
10.	ΧΡΕΟΣ ΤΟΥ ΔΗΜΟΣΙΟΥ ΤΟΜΕΑ PUBLIC SECTOR DEBT	98 98

VI. ΕΞΩΤΕΡΙΚΕΣ ΟΙΚΟΝΟΜΙΚΕΣ ΣΥΝΑΛΛΑΓΕΣ EXTERNAL ECONOMIC TRANSACTIONS

1.	ΔΕΙΚΤΗΣ ΟΝΟΜΑΣΤΙΚΗΣ ΣΤΑΘΜΙΣΜΕΝΗΣ ΣΥΝΑΛΛΑΓΜΑΤΙΚΗΣ ΙΣΟΤΙΜΙΑΣ ΤΗΣ ΔΡΑΧΜΗΣ (1990=100) ΚΑΙ ΙΣΟΤΙΜΙΑ ΕΝΑΝΤΙ EURO NOMINAL EFFECTIVE EXCHANGE RATE INDEX OF THE DRACHMA (1990=100) AND EXCHANGE RATE AGAINST EURO	101 101
2.	ΣΥΝΑΛΛΑΓΜΑΤΙΚΗ ΙΣΟΤΙΜΙΑ ΔΡΑΧΜΗΣ ΕΝΑΝΤΙ ΔΟΛΛΑΡΙΟΥ ΚΑΙ ΜΑΡΚΟΥ DRACHMA EXCHANGE RATE AGAINST USD AND DEM	102 102
3.	ΔΕΙΚΤΕΣ ΔΙΕΘΝΩΝ ΤΙΜΩΝ ΕΜΠΟΡΕΥΜΑΤΩΝ ΣΕ ΔΟΛΛΑΡΙΑ WORLD COMMODITY PRICE INDICES IN USD	103 103
4.	ΔΕΙΚΤΕΣ ΔΙΕΘΝΩΝ ΤΙΜΩΝ ΕΜΠΟΡΕΥΜΑΤΩΝ ΣΕ ΔΡΑΧΜΕΣ WORLD COMMODITY PRICE INDICES IN DRACHMAS	104 104
5.	ΣΥΝΟΠΤΙΚΟ ΙΣΟΖΥΓΙΟ ΠΛΗΡΩΜΩΝ SUMMARY BALANCE OF PAYMENTS	105 105
6.	ΣΥΝΟΠΤΙΚΟ ΕΜΠΟΡΙΚΟ ΙΣΟΖΥΓΙΟ: ΕΞΑΓΩΓΕΣ ΚΑΙ ΕΙΣΑΓΩΓΕΣ ΑΓΑΘΩΝ SUMMARY TRADE ACCOUNT: EXPORTS AND IMPORTS OF GOODS	107 107

7.	ΣΥΝΟΠΤΙΚΟ ΙΣΟΖΥΓΙΟ ΥΠΗΡΕΣΙΩΝ SUMMARY SERVICES BALANCE	108 108
8.	ΣΥΝΟΠΤΙΚΟ ΙΣΟΖΥΓΙΟ ΕΙΣΟΔΗΜΑΤΩΝ SUMMARY INCOME BALANCE	109 109
9.	ΣΥΝΟΠΤΙΚΟ ΙΣΟΖΥΓΙΟ ΜΕΤΑΒΙΒΑΣΕΩΝ SUMMARY TRANSFERS BALANCE	110 110
10.	ΚΙΝΗΣΗ ΧΡΗΜΑΤΟΔΟΤΙΚΩΝ ΜΕΣΩΝ FINANCIAL TRANSACTIONS	111 111
11.	ΚΑΘΑΡΗ ΔΙΕΘΝΗΣ ΕΠΕΝΔΥΤΙΚΗ ΘΕΣΗ NET INTERNATIONAL INVESTMENT POSITION	112 112

ΕΠΕΞΗΓΗΣΕΙΣ

% Μεταβολή προηγούμενου έτους Εκατοστιαίες μεταβολές της περιόδου αναφοράς (έτους, τριμήνου, μηνός) έναντι της αντίστοιχης περιόδου του προηγούμενου έτους.

$$\frac{X_t - X_{t-1}}{X_{t-1}} * 100 \text{ για τα ετήσια στοιχεία}$$

$$\frac{X_t - X_{t-IV}}{X_{t-IV}} * 100 \text{ για τα τριμηνιαία στοιχεία}$$

$$\frac{X_t - X_{t-12}}{X_{t-12}} * 100 \text{ για τα μηνιαία στοιχεία}$$

% Μεταβολή σωρευτικής περιόδου Εκατοστιαίες μεταβολές του μέσου επιπέδου της περιόδου από την αρχή του έτους, μέχρι και την περίοδο αναφοράς (μήνα ή τρίμηνο) έναντι του μέσου επιπέδου της αντίστοιχης περιόδου του προηγούμενου έτους.

$$\frac{\sum_{i=1}^t X_i - \sum_{i=1}^{t-IV} X_{i-IV}}{\sum_{i=1}^t X_{i-IV}} * 100 \text{ για τα τριμηνιαία στοιχεία}$$

$$\frac{\sum_{i=1}^t X_i - \sum_{i=1}^{t-12} X_{i-12}}{\sum_{i=1}^t X_{i-12}} * 100 \text{ για τα μηνιαία στοιχεία}$$

% Μεταβολή κινητού μέσου 12 μηνών Εκατοστιαίες μεταβολές του τελευταίου δωδεκαμήνου έναντι της αντίστοιχης περιόδου του προηγούμενου έτους.

$$\frac{\sum_{i=t-III}^t X_i - \sum_{i=t-IV}^{t-IV} X_i}{\sum_{i=t-III}^{t-IV} X_i} * 100 \text{ για τα τριμηνιαία στοιχεία}$$

$$\frac{\sum_{i=t-11}^t X_i - \sum_{i=t-23}^{t-12} X_i}{\sum_{i=t-23}^{t-12} X_i} * 100 \text{ για τα μηνιαία στοιχεία}$$

% Μεταβολή Δεκεμβρίου Εκατοστιαίες μεταβολές της εκάστοτε περιόδου αναφοράς (μήνας, τρίμηνο, έτος) έναντι του Δεκεμβρίου (τελευταίου τριμήνου, έτους) του προηγούμενου έτους.

$$\frac{X_t - X_{IV}}{X_{IV}} * 100 \text{ για τα τριμηνιαία στοιχεία}$$

$$\frac{X_t - X_{\text{Δεκεμβριου}}}{X_{\text{Δεκεμβριου}}} * 100 \text{ για τα μηνιαία στοιχεία}$$

Ειδικά στους Πίνακες του Τμήματος II (Τιμές), όταν η περίοδος

αναφοράς είναι το έτος, καταγράφεται η μεταβολή του Δεκεμβρίου της περιόδου αναφοράς έναντι του Δεκεμβρίου του προηγούμενου έτους.

% Μεταβολή
προηγούμενης περιόδου

Εκατοστιαίες μεταβολές έναντι της προηγούμενης περιόδου.

$$\frac{X_t - X_{t-1}}{X_{t-1}} * 100$$

Σωρευτική περίοδος

Το άθροισμα του επιπέδου της περιόδου από την αρχή του έτους μέχρι και την περίοδο αναφοράς (μήνα ή τρίμηνο).

$$\sum_{i=1}^t X_i$$

Ετήσια διαφορά σωρευτικής
περιόδου

Μεταβολές του επιπέδου της περιόδου από την αρχή του έτους, μέχρι και την περίοδο αναφοράς (μήνα ή τρίμηνο) έναντι του επιπέδου της αντίστοιχης περιόδου του προηγούμενου έτους.

$$\sum_{i=1}^t X_i - \sum_{i=1}^t X_{i-IV} \quad \text{για τα τριμηνιαία στοιχεία}$$

$$\sum_{i=1}^t X_i - \sum_{i=1}^t X_{i-12} \quad \text{για τα μηνιαία στοιχεία}$$

Διαφορά σταθμισμένων
ποσοστών θετικών και
αρνητικών απαντήσεων

Θετικές είναι οι απαντήσεις σύμφωνα με τις οποίες το επίπεδο ενός μεγέθους υπερέβη τις κανονικές του τιμές (εκτιμήσεις) ή πρόκειται να αυξηθεί (προοπτικές). Αρνητικές είναι οι απαντήσεις σύμφωνα με τις οποίες το επίπεδο ενός μεγέθους ήταν κατώτερο του κανονικού (εκτιμήσεις) ή πρόκειται να μειωθεί (προοπτικές). (Πίνακες I.5.2, I.5.4, I.5.6).

Πίνακας V.1

Τα “μηνιαία” και τριμηνιαία στοιχεία του Πίνακα V.1 έχουν συγκεντρωθεί για προσωρινή χρήση και ως εκ τούτου παρουσιάζουν μικρές διαφορές από τα αντίστοιχα οριστικά του Πίνακα V.3.

Πίνακας V.6

Περιλαμβάνονται το σύνολο των οργανισμών κοινωνικής ασφάλισης και πρόνοιας, οι οργανισμοί τοπικής αυτοδιοίκησης και τα λοιπά νομικά πρόσωπα δημοσίου δικαίου.

EXPLANATIONS

% Change previous year Percentage changes of the reference period (year, quarter, month) over the corresponding period of the previous year.

$$\frac{X_t - X_{t-1}}{X_{t-1}} * 100 \text{ for annual data}$$

$$\frac{X_t - X_{t-IV}}{X_{t-IV}} * 100 \text{ for quarterly data}$$

$$\frac{X_t - X_{t-12}}{X_{t-12}} * 100 \text{ for monthly data}$$

% Change cumulative period Percentage changes of the average of the period from the beginning of the year up to the reference period (month or quarter) over the average level of the corresponding period of the previous year.

$$\frac{\sum_{i=1}^t X_i - \sum_{i=1}^t X_{i-IV}}{\sum_{i=1}^t X_{i-IV}} * 100 \text{ for quarterly data}$$

$$\frac{\sum_{i=1}^t X_i - \sum_{i=1}^t X_{i-12}}{\sum_{i=1}^t X_{i-12}} * 100 \text{ for monthly data}$$

% Change 12-month moving average Percentage changes of the last 12 months over the corresponding period of the previous year.

$$\frac{\sum_{i=t-III}^t X_i - \sum_{i=t-IV}^{t-IV} X_i}{\sum_{i=t-IV}^{t-IV} X_i} * 100 \text{ for quarterly data}$$

$$\frac{\sum_{i=t-11}^t X_i - \sum_{i=t-12}^{t-12} X_i}{\sum_{i=t-12}^{t-12} X_i} * 100 \text{ for monthly data}$$

% Change December Percentage changes of the reference period (month, quarter, year) over December (last quarter, last year) of the previous year.

$$\frac{X_t - X_{IV}}{X_{IV}} * 100 \text{ for quarterly data}$$

$$\frac{X_t - X_{December}}{X_{December}} * 100 \text{ for monthly data}$$

In section II (Prices), however, when the reference period is the year, the tables show the percentage change of December of the reference period over December of the previous year.

% Change previous period	<p>Percentage changes over previous period.</p> $\frac{X_t - X_{t-1}}{X_{t-1}} * 100$
Cumulative period	<p>The cumulative sum of the period from the beginning of the year up to the reference period (month or quarter).</p> $\sum_{i=1}^t X_i$
Annual change of cumulative period	<p>Differences of the level of the period from the beginning of the year up to the reference period (month or quarter) over the level of the corresponding period of the previous year.</p> $\sum_{i=1}^t X_i - \sum_{i=1}^t X_{i-IV} \quad \text{for quarterly data}$ $\sum_{i=1}^t X_i - \sum_{i=1}^t X_{i-12} \quad \text{for monthly data}$
Difference between Weighted percentages of positive and negative replies	<p>Positive replies are those according to which the level of a certain magnitude has exceeded its normal value (estimates) or is going to rise (prospects). Negative replies are those according to which the level of a certain magnitude has fallen short of its normal value (estimates) or is going to fall (prospects). (Tables I.5.2, I.5.4, I.5.6).</p>
Table V.1	<p>“Monthly” and quarterly data of Table V.1 are designed for provisional use and do not match respective finalized data of Table V.3.</p>
Table V.6	<p>Including all social security and welfare funds, local authorities and other public legal entities.</p>

ΣΥΝΤΜΗΣΕΙΣ

DEM	Γερμανικό Μάρκο
ECU	Ευρωπαϊκή Νομισματική Μονάδα
IFS	International Financial Statistics, IMF
ΑΕΠ	Ακαθάριστο Εγχώριο Προϊόν
ΔΕΗ	Δημόσια Επιχείρηση Ηλεκτρισμού
ΔΕΚΟ	Δημόσιες Επιχειρήσεις και Οργανισμοί
ΕΔ	Ελληνικό Δημόσιο
ΕΕ	Ευρωπαϊκή Ένωση
ΕνΔΤΚ	Εναρμονισμένος Δείκτης Τιμών Καταναλωτή
ΕΟΠ	Εθνικός Οργανισμός Προνοίας
ΕΟΤ	Ελληνικός Οργανισμός Τουρισμού
ΕΣΥΕ	Εθνική Στατιστική Υπηρεσία Ελλάδος
ΕΤΒΑ	Ελληνική Τράπεζα Βιομηχανικής Ανάπτυξης
ΕΤΕΒΑ	Εθνική Τράπεζα Επενδύσεων Βιομηχανικής Ανάπτυξης
ΙΚΑ	Ίδρυμα Κοινωνικών Ασφαλίσεων
ΙΟΒΕ	Ίδρυμα Οικονομικών και Βιομηχανικών Ερευνών
NAT	Ναυτικό Απομαχικό Ταμείο
NXI	Νομισματικά Χρηματοπιστωτικά Ιδρύματα
ΟΑ	Ολυμπιακή Αεροπορία
ΟΑΕΔ	Οργανισμός Απασχόλησεως Εργατικού Δυναμικού
ΟΓΑ	Οργανισμός Γεωργικών Ασφαλίσεων
ΟΕΚ	Οργανισμός Εργατικής Κατοικίας
ΟΛΠ	Οργανισμός Λιμένα Πειραιώς
ΟΟΣΑ	Οργανισμός Οικονομικής Συνεργασίας και Ανάπτυξης
ΟΣΕ	Οργανισμός Σιδηροδρόμων Ελλάδος
ΟΤΕ	Οργανισμός Τηλεπικοινωνιών Ελλάδος
ΠΔΕ	Πρόγραμμα Δημόσιων Επενδύσεων

ABBREVIATIONS

DEKO	Public Enterprises and Entities
DEM	Deutsche Mark
ECU	European Currency Unit
ED	Greek Government
EOP	National Welfare Organisation
EU	European Union
FEIR	Foundation of Economic and Industrial Research
GDP	Gross Domestic Product
HICP	Harmonised Index of Consumer Prices
HIDB	Hellenic Industrial Development Bank
HRO	Hellenic Railways Organisation
HTO	Hellenic Telecommunications Organisation
OA	Olympic Airways
IFS	International Financial Statistics, IMF
ΙΚΑ	Social Insurance Fund
NAT	Seamen's Pension Fund
NIBID	National Investment Bank for Industrial Development
NSSG	National Statistical Service of Greece
NTO	Hellenic Tourism Organisation
ΟΑΕΔ	Manpower Employment Organisation
OECD	Organisation for Economic Cooperation and Development
ΟΕΚ	Worker's Housing Organisation
ΟΓΑ	Farmer's Insurance Fund
PIP	Public Investment Program
PPC	Public Power Corporation
PAP	Port Authority of Piraeus
MFI	Monetary Financial Institutions

Note: Decimals are separated by a comma (,)

Πίνακας Ι.1.1. ΟΓΚΟΣ ΛΙΑΝΙΚΩΝ ΠΩΛΗΣΕΩΝ

Table I.1.1. RETAIL SALES VOLUME

Περίοδος Period	Γενικός Δείκτης/ General Index				Διατροφή-Ποτά-Καπνός/ Food-Beverages-Tobacco			
	Δείκτης Index 1995=100	(% Μεταβολή/ Change			Δείκτης Index 1995=100	(% Μεταβολή/ Change		
		Προηγούμενου έτους Previous year	Σωρευτικής περιόδου Cumulative period	Κινητού μέσου 12 μηνών 12-month moving average		Προηγούμενου έτους Previous year	Σωρευτικής περιόδου Cumulative period	Κινητού μέσου 12 μηνών 12-month moving average
1996	104,6	4,6	-	-	105,3	5,3	-	-
1997	107,4	2,7	-	-	107,0	1,6	-	-
1998	110,1	2,5	-	-	109,9	2,8	-	-
1999	112,3	2,0	-	-	108,9	-0,9	-	-
2000	118,4	5,4	-	-	114,7	5,3	-	-
1999 IV	127,8	4,3	2,0	2,0	120,4	-1,0	-0,9	-0,9
2000 I	111,9	4,9	4,9	2,9	109,9	2,5	2,5	-0,6
II	117,8	5,8	5,4	3,6	116,0	5,8	4,2	0,3
III	110,5	6,7	5,8	5,4	106,2	7,9	5,4	3,6
IV	133,4	4,4	5,4	5,4	126,5	5,1	5,3	5,3
2001 I	121,2	8,4	8,4	6,3	116,5	5,9	6,0	6,1
1999 Δεκ./Dec.	151,0	2,3	2,0	2,0	138,4	-2,6	-0,9	-0,9
2000 Ιαν./Jan.	117,6	5,2	5,2	2,2	113,4	3,5	3,5	-0,8
Φεβρ./Feb.	111,6	3,6	4,4	2,4	106,5	-0,9	1,3	-1,0
Μάρτ./Mar.	106,5	6,0	4,9	2,9	109,9	5,0	2,5	-0,6
Απρ./Apr.	126,5	6,0	5,2	3,2	127,5	5,0	3,2	-0,5
Μάιος/Ma	111,4	3,7	4,9	3,2	107,9	1,8	3,0	-0,5
Ιούν./Jun.	115,4	7,6	5,4	3,6	112,6	10,9	4,2	0,3
Ιούλ./Jul.	119,1	5,2	5,3	3,6	110,3	7,6	4,6	0,8
Αύγ./Aug.	103,1	6,9	5,5	4,3	101,5	4,8	4,7	1,5
Σεπτ./Sept.	109,3	8,4	5,8	5,4	106,9	11,5	5,4	3,6
Οκτ./Oct.	122,0	4,2	5,6	5,3	118,2	3,7	5,2	3,9
Νοέμ./Nov.	119,2	3,4	5,4	5,1	112,8	3,5	5,0	4,2
Δεκ./Dec.	159,0	5,3	5,4	5,4	148,7	7,4	5,3	5,3
2001 Ιαν./Jan.	129,2	9,9	9,9	5,8	120,9	6,7	6,7	5,6
Φεβρ./Feb.	124,5	11,5	10,7	6,5	117,1	9,9	8,2	6,4
Μάρτ./Mar.	110,0	3,3	8,4	6,3	111,4	1,4	6,0	6,1
Απρ./Apr.	133,4	5,5	7,6	6,2	132,6	4,0	5,4	6,0
Μάιος/Ma	116,9	4,9	7,1	6,3	112,0	3,8	5,1	6,2

Πηγή: ΕΣΥΕ-Eurostat, νέος αναθεωρημένος δείκτης 1995=100./Source: NSSG-Eurostat, new revised index 1995=100.

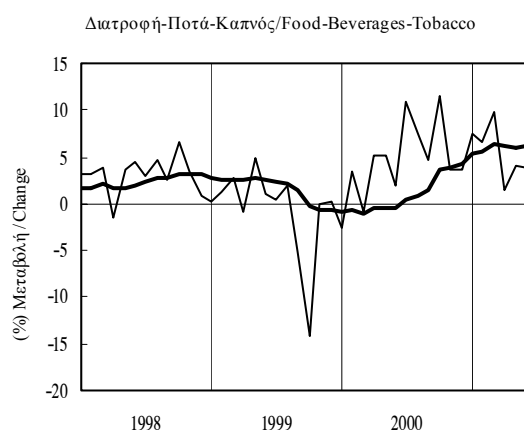
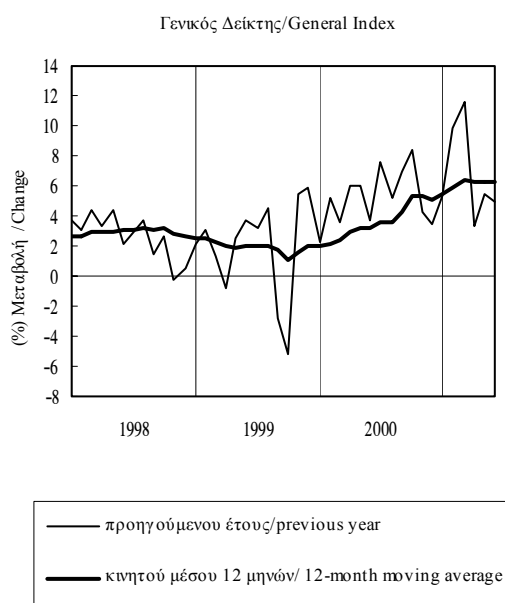

Πίνακας Ι.1.1. ΟΓΚΟΣ ΛΙΑΝΙΚΩΝ ΠΩΛΗΣΕΩΝ (συνέχεια)

Table I.1.1. RETAIL SALES VOLUME (continued)

Περίοδος Period	Ενδυση-Υπόδηση/ Clothing-Footwear				Επιπλα-Οικιακός Εξοπλισμός / Furniture - Household equipment				Βιβλία-Εφημερίδες-Εξοπλισμός γραφείου / Books-Newsletters-Office equipment			
	Δείκτης Index 1995=100	(% Μεταβολή / Change)			Δείκτης Index 1995=100	(% Μεταβολή / Change)			Δείκτης Index 1995=100	(% Μεταβολή / Change)		
		Προηγούμεν. έτους Previous year	Σωρευτικής περιόδου Cumulative period	Κιν. μέσου 12 μηνών 12-month moving avg.		Προηγούμεν. έτους Previous year	Σωρευτικής περιόδου Cumulative period	Κιν. μέσου 12 μηνών 12-month moving avg.		Προηγούμεν. έτους Previous year	Σωρευτικής περιόδου Cumulative period	Κιν. μέσου 12 μηνών 12-month moving avg.
1996	103,1	3,1	-	-	102,3	2,3	-	-	99,1	-0,9	-	-
1997	106,8	3,6	-	-	108,4	6,0	-	-	101,8	2,7	-	-
1998	108,2	1,3	-	-	115,1	6,2	-	-	105,0	3,2	-	-
1999	114,0	5,3	-	-	124,3	7,9	-	-	104,6	-0,4	-	-
2000	118,8	4,3	-	-	131,8	6,0	-	-	110,0	5,2	-	-
1999 IV	143,2	8,2	5,3	5,3	143,9	13,6	8,0	8,0	123,9	8,9	-0,4	-0,4
2000 I	117,4	6,7	6,7	5,3	118,0	11,0	11,0	10,5	95,3	8,1	8,1	3,3
II	115,3	7,7	7,2	6,9	127,8	5,6	8,1	9,5	107,3	4,0	5,9	5,0
III	99,2	3,7	6,1	6,8	131,7	4,7	6,9	8,7	109,3	6,0	5,9	6,7
IV	143,4	0,2	4,3	4,3	149,6	4,0	6,0	6,0	128,3	3,6	5,2	5,2
2001 I	128,5	9,5	9,5	5,0	127,2	7,8	7,8	5,4	103,8	9,0	9,0	5,5
1999 Δεκ./Dec.	190,1	5,9	5,3	5,3	162,7	14,3	8,0	8,0	149,5	3,0	-0,4	-0,4
2000 Ιαν./Jan.	140,1	1,5	1,5	4,8	119,5	13,8	13,8	8,4	96,9	6,0	6,0	0,1
Φεβρ./Feb.	124,0	11,7	6,1	5,5	119,3	9,9	11,9	9,2	92,6	11,5	8,6	2,3
Μάρτ./Mar.	88,1	8,7	6,7	5,3	115,2	9,1	11,0	10,5	96,3	7,0	8,1	3,3
Απρ./Apr.	133,3	9,0	7,3	6,5	124,0	9,8	10,7	11,0	112,8	2,5	6,4	4,0
Μάιος/Ma	108,4	5,7	7,1	6,5	122,5	5,3	9,5	10,6	104,4	5,7	6,3	4,5
Ιούν./Jun.	104,2	8,1	7,2	6,9	137,0	2,2	8,1	9,5	104,6	4,1	5,9	5,0
Ιούλ./Jul.	119,9	0,6	6,2	6,1	145,2	-0,7	6,5	8,3	111,0	4,8	5,7	5,2
Αύγ./Aug.	89,8	7,6	6,3	6,6	120,8	10,1	6,9	8,8	92,7	7,4	5,9	6,2
Σεπτ./Sept.	87,8	4,3	6,1	6,8	129,1	6,4	6,9	8,7	124,1	6,0	5,9	6,7
Οκτ./Oct.	116,4	3,4	5,9	6,5	140,1	6,4	6,8	8,3	121,5	1,2	5,4	5,5
Νοέμ./Nov.	124,2	-2,1	5,0	5,1	142,0	3,4	6,5	7,2	109,3	7,0	5,5	5,2
Δεκ./Dec.	189,7	-0,2	4,3	4,3	166,7	2,4	6,0	6,0	154,3	3,2	5,2	5,2
2001 Ιαν./Jan.	152,4	8,8	8,8	5,0	135,0	13,0	13,0	6,0	108,9	12,4	12,4	5,7
Φεβρ./Feb.	140,5	13,3	10,9	5,2	127,8	7,1	10,0	5,9	103,4	11,7	12,0	5,8
Μάρτ./Mar.	92,7	5,2	9,5	5,0	118,9	3,2	7,8	5,4	99,0	2,9	9,0	5,5
Απρ./Apr.	136,3	2,3	7,5	4,4	133,9	8,0	7,9	5,3	120,9	7,2	8,5	5,9
Μάιος/Ma	111,8	3,2	6,7	4,2	130,5	6,6	7,6	5,4	109,7	5,1	7,8	5,8

Πηγή: ΕΣΥΕ-Eurostat, νέος αναθεωρημένος δείκτης 1995=100./Source: NSSG-Eurostat, new revised index 1995=100.

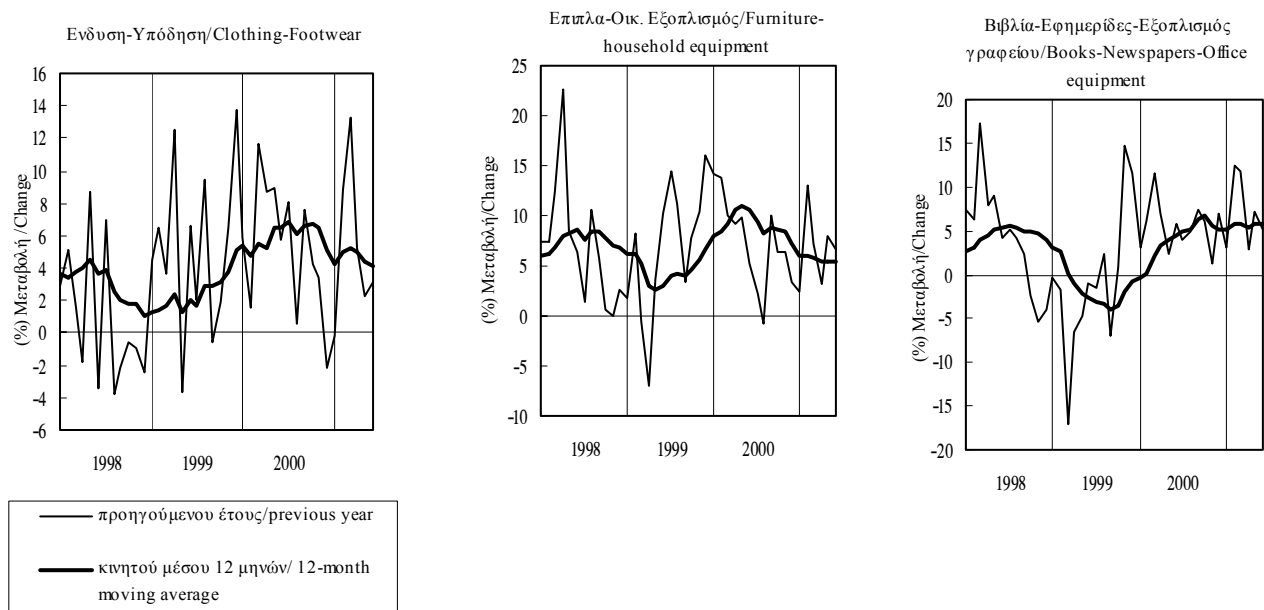

Πίνακας Ι.1.2. ΕΠΙΒΑΤΙΚΑ ΑΥΤΟΚΙΝΗΤΑ ΙΔΙΩΤΙΚΗΣ ΧΡΗΣΗΣ ΠΟΥ ΚΥΚΛΟΦΟΡΗΣΑΝ ΓΙΑ ΠΡΩΤΗ ΦΟΡΑ

Table I.1.2. NEW PRIVATE PASSENGER CAR REGISTRATIONS

Περίοδος Period	Νέα Αυτοκίνητα/ New Private Passenger Cars(*)			
	Αριθμός Number	(% Μεταβολή/ Change		
		Προηγούμενου έτους Previous year	Σωρευτικής περιόδου Cumulative period	Κινητού μέσου 12 μηνών 12-month moving average
1996	144381	10,9	-	-
1997	164175	13,7	-	-
1998	181883	10,8	-	-
1999	266988	46,8	-	-
2000	300925	12,7	-	-
2000 I	86960	18,6	18,6	34,0
II	84695	15,8	17,2	28,7
III	72237	25,2	19,4	26,5
IV	57033	-9,2	12,7	12,7
2001 I	80798	-7,1	-7,1	5,0
II	83303	-1,6	-4,4	0,4
2000 Μάρτ./Mar.	28560	19,7	18,6	34,0
Απρ./Apr.	28341	12,6	17,1	33,9
Μάιος/Ma	28340	20,4	17,7	31,9
Ιούν./Jun.	28014	14,5	17,2	28,7
Ιούλ./Jul.	28590	12,0	16,4	26,5
Αύγ./Aug.	22821	30,9	17,7	25,7
Σεπτ./Sept.	20826	41,2	19,4	26,5
Οκτ./Oct.	21179	0,3	17,7	22,3
Νοέμ./Nov.	20899	-14,5	14,5	13,4
Δεκ./Dec.	14955	-13,3	12,7	12,7
2001 Ιαν./Jan.	31463	-0,7	-0,7	12,4
Φεβρ./Feb.	23599	-11,6	-5,7	7,9
Μάρτ./Mar.	25736	-9,9	-7,1	5,0
Απρ./Apr.	25879	-8,7	-7,5	3,0
Μάιος/Ma	29322	3,5	-5,3	1,6
Ιούν./Jun.	28102	0,3	-4,4	0,4
Ιούλ./Jul.	29900	4,6	-3,1	-0,2
Αύγ./Aug.	22492	-1,4	-3,0	-2,1

Πηγή: ΕΣΥΕ / Source: NSSG.

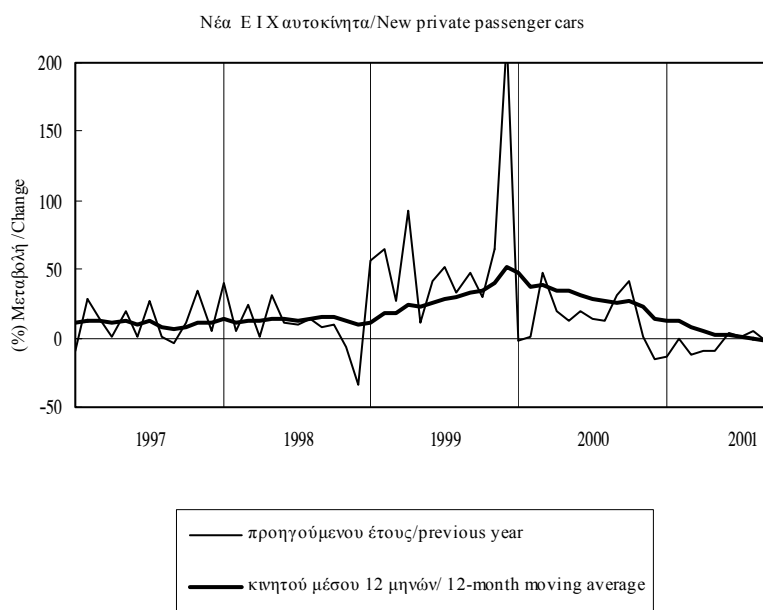

Πίνακας Ι.2.1. ΙΔΙΩΤΙΚΗ ΟΙΚΟΔΟΜΙΚΗ ΔΡΑΣΤΗΡΙΟΤΗΤΑ (με βάση τις άδειες οικοδομών)

Table I.2.1. PRIVATE BUILDING ACTIVITY (according to construction permits)

Περίοδος Period	Σύνολο χώρας/ Country Total				Νομός Αττικής/ Prefecture of Attica			
	Όγκος σε χιλ. κυβ. μέτρα Volume in thous. cub. m.	(% Μεταβολή/ Change			Όγκος σε χιλ. κυβ. μέτρα Volume in thous. cub. m.	(% Μεταβολή/ Change		
		Προηγούμενου έτους Previous year	Σωρευτικής περιόδου Cumulative period	Κινητού μέσου 12 μηνών 12-month moving average		Προηγούμενου έτους Previous year	Σωρευτικής περιόδου Cumulative period	Κινητού μέσου 12 μηνών 12-month moving average
1996	56028	20,7	-	-	15525	32,1	-	-
1997	59241	5,7	-	-	15215	-2,0	-	-
1998	64793	9,4	-	-	17457	14,7	-	-
1999	59410	-8,3	-	-	16340	-6,4	-	-
2000	62812	5,7	-	-	17859	9,3	-	-
1999 III	14285	-15,7	-7,1	-3,8	3527	-18,5	-2,9	0,4
IV	14930	-11,7	-8,3	-8,3	3586	-16,9	-6,4	-6,4
2000 I	12983	-5,9	-5,9	-10,3	3687	-20,0	-20,0	-14,7
II	17431	6,3	0,7	-6,9	5095	10,4	-4,8	-11,1
III	15643	9,5	3,5	-0,7	4589	30,1	4,8	-0,7
IV	16755	12,2	5,7	5,7	4488	25,2	9,3	9,3
1999 Σεπτ./Sept.	3624	-22,2	-7,1	-3,8	330	-66,4	-2,9	0,4
Οκτ./Oct.	4223	-24,2	-8,9	-6,4	652	-52,4	-7,6	-4,9
Νοέμ./Nov.	4353	-10,6	-9,0	-7,2	1063	-12,2	-8,0	-5,6
Δεκ./Dec.	6354	-2,0	-8,3	-8,3	1871	7,8	-6,4	-6,4
2000 Ιαν./Jan.	3032	-20,5	-20,5	-9,2	1002	-23,0	-23,0	-8,2
Φεβρ./Feb.	4546	-0,9	-9,8	-9,6	1243	-25,6	-24,4	-12,7
Μάρτ./Mar.	5405	0,3	-5,9	-10,3	1442	-12,0	-20,0	-14,7
Απρ./Apr.	5610	11,1	-1,3	-9,2	1643	9,5	-12,8	-14,2
Μάιος/Ma	5519	0,7	-0,9	-8,4	1584	9,3	-8,5	-13,5
Ιούν./Jun.	6302	7,3	0,7	-6,9	1868	12,0	-4,8	-11,1
Ιούλ./Jul.	8288	-1,4	0,3	-4,9	3212	2,4	-3,0	-9,9
Αύγ./Aug.	2386	5,7	0,6	-4,5	42	-30,0	-3,1	-10,0
Σεπτ./Sept.	4969	37,1	3,5	-0,7	1335	304,5	4,8	-0,7
Οκτ./Oct.	5667	34,2	6,2	4,0	1337	105,1	9,7	7,9
Νοέμ./Nov.	4870	11,9	6,7	5,7	1459	37,3	11,7	11,3
Δεκ./Dec.	6218	-2,1	5,7	5,7	1692	-9,6	9,3	9,3
2001 Ιαν./Jan.	5472	80,5	80,5	11,3	1725	72,2	72,2	15,8
Φεβρ./Feb.	4574	0,6	32,6	11,4	1503	20,9	43,8	20,7

Πηγή: ΕΣΥΕ / Source: NSSG.

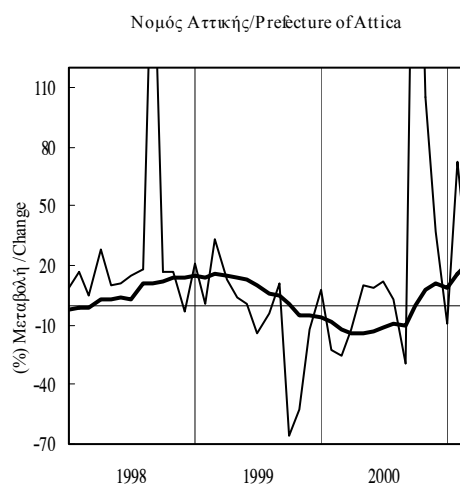
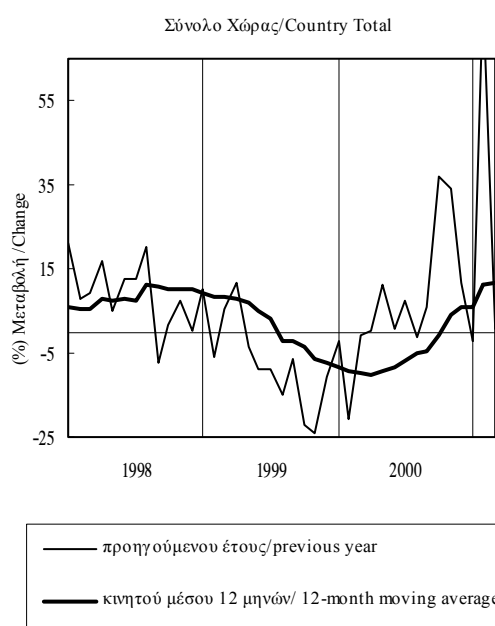

Πίνακας 1.2.2. ΚΑΤΑΣΚΕΥΑΣΤΙΚΗ ΔΡΑΣΤΗΡΙΟΤΗΤΑ

Table 1.2.2. CONSTRUCTION ACTIVITY

Περίοδος Period	Παραγωγή Τσιμέντου (1) / Cement Production (1)				Εκταμιεύσεις ΠΔΕ (*) / PIP Disbursements (*)			
	Όγκος σε χιλ. τόνους Volume in thous. ton..	(% Μεταβολή/ Change			Τρέχουσες τιμές δισ. δρχ. / δισ. ευρώ (2) Current Prices billion drs. / billion euros (2)	(% Μεταβολή/ Change		
		Προηγούμενου έτους Previous year	Σωρευτικής περιόδου Cumulative period	Κινητού μέσου 12 μηνών 12-month moving average		Προηγούμενου έτους Previous year	Σωρευτικής περιόδου Cumulative period	Κινητού μέσου 12 μηνών 12-month moving average
1996	13556	3,4	-	-	1163,4	23,0	-	-
1997	13827	2,0	-	-	1610,2	38,4	-	-
1998	14180	2,5	-	-	1889,5	17,3	-	-
1999	13905	-1,9	-	-	2244,0	18,8	-	-
2000	14531	4,5	-	-	2529,9	12,7	-	-
2000 I	3130	1,5	1,5	-2,1	488,7	30,4	30,4	17,2
II	3944	5,6	3,7	-0,5	570,1	18,8	23,9	22,9
III	3796	1,5	2,9	0,5	514,6	-12,8	8,9	15,2
IV	3662	9,4	4,5	4,5	956,5	19,7	12,7	12,7
2001 I	3331	6,4	6,4	5,6	0,7	-48,4	-48,4	-2,7
II	4027	2,1	4,0	4,6	1,7	0,9	-21,9	-6,1
2000 Μάρτ./Mar.	1239	10,8	1,5	-2,1	228,2	32,9	30,4	17,2
Απρ./Apr.	1269	7,9	3,3	-1,4	262,3	62,2	40,0	21,7
Μάιος/Ma	1315	4,6	3,6	-0,8	143,4	4,1	32,6	22,4
Ιούν./Jun.	1360	4,4	3,7	-0,5	164,4	-9,0	23,9	22,9
Ιουλ./Jul.	1337	-0,7	3,0	-0,9	204,0	-31,2	9,7	15,3
Αύγ./Aug.	1219	1,6	2,8	-0,3	156,2	34,3	11,9	19,0
Σεπτ./Sept.	1240	3,8	2,9	0,5	154,5	-12,9	8,9	15,2
Οκτ./Oct.	1263	0,4	2,7	1,0	215,7	66,9	13,6	24,2
Νοέμ./Nov.	1265	16,1	3,8	3,2	229,0	2,5	12,3	20,4
Δεκ./Dec.	1134	13,6	4,5	4,5	511,8	14,7	12,7	12,7
2001 Ιαν./Jan.	952	15,0	15,0	6,7	0,0	-88,5	-88,5	6,2
Φεβρ./Feb.	1030	-3,0	4,9	5,7	0,2	-47,4	-66,0	2,5
Μάρτ./Mar.	1349	8,8	6,4	5,6	0,5	-28,3	-48,4	-2,7
Απρ./Apr.	1222	-3,7	3,5	4,6	0,6	-17,1	-37,5	-8,5
Μάιος/Ma	1403	6,7	4,2	4,8	0,6	35,2	-25,8	-6,7
Ιούν./Jun.	1402	3,1	4,0	4,6	0,5	-0,2	-21,9	-6,1
Ιουλ./Jul.	-	-	-	-	0,9	49,0	-10,4	1,8
Αύγ./Aug.	-	-	-	-	0,4	-12,1	-10,6	-0,7

Πηγή: ΕΣΣΥΕ / Source: NSSG.

Πηγή: Τράπεζα της Ελλάδος / Source: Bank of Greece

(1) Δεν περιλαμβάνεται η παραγωγή τσιμέντου τύπου Clinker/ Excluding Clinker production.

(2) Μέχρι το τέλος του 2000 δισεκ. δρχ., από το 2001 δισεκ. ευρώ / Up to the end of 2000 billion drs., from 2001 onwards billion euros.

(*) Ιούλιος-Αύγουστος 2001: Προσωρινά στοιχεία / July-August 2001: Provisional data.

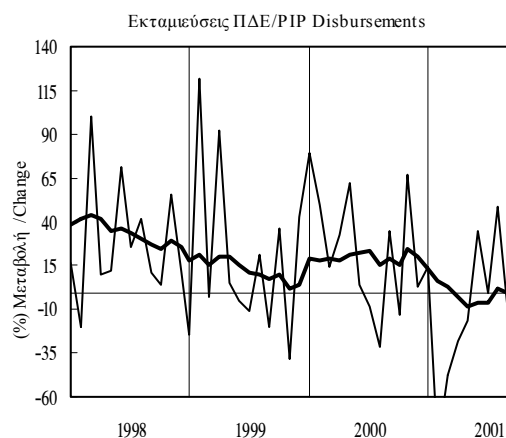
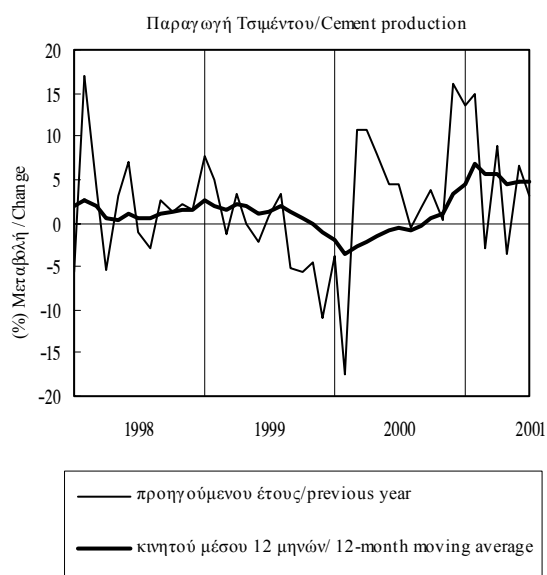

Πίνακας Ι.3.1. ΒΙΟΜΗΧΑΝΙΚΗ ΠΑΡΑΓΩΓΗ (1)

Table I.3.1. INDUSTRIAL PRODUCTION (1)

Περίοδος Period	Γενικός Δείκτης/ General Index				Μεταποίηση/ Manufacturing			
	Δείκτης Index 1993=100	(% Μεταβολή/ Change			Δείκτης Index 1993=100	(% Μεταβολή/ Change		
		Προηγούμενου έτους Previous year	Σωρευτικής περιόδου Cumulative period	Κινητού μέσου 12 μηνών 12-month moving average		Προηγούμενου έτους Previous year	Σωρευτικής περιόδου Cumulative period	Κινητού μέσου 12 μηνών 12-month moving average
1996	104,2	1,3	-	-	101,3	0,2	-	-
1997	105,0	0,7	-	-	102,0	0,7	-	-
1998	112,2	6,9	-	-	107,7	5,6	-	-
1999	115,4	2,8	-	-	108,4	0,6	-	-
2000	124,3	7,7	-	-	115,0	6,1	-	-
2000 I	119,8	9,1	9,1	4,6	108,8	6,5	6,5	2,8
II	126,2	7,8	8,4	6,0	120,6	6,2	6,4	4,4
III	126,3	7,1	8,0	6,9	114,4	5,0	5,9	4,9
IV	124,7	6,8	7,7	7,7	116,2	6,6	6,1	6,1
2001 I	121,0	1,0	1,0	5,7	112,6	3,4	3,4	5,3
II	125,6	-0,5	0,2	3,5	119,3	-1,1	1,1	3,4
2000 Ιαν./Jan.	111,7	5,5	5,5	2,7	97,9	1,7	1,7	0,5
Φεβρ./Feb.	121,4	8,9	7,2	3,1	109,3	6,1	4,0	1,0
Μάρτ./Mar.	126,2	12,8	9,1	4,6	119,4	11,3	6,5	2,8
Απρ./Apr.	122,8	9,4	9,2	5,7	118,3	7,1	6,7	3,9
Μάιος/Ma	124,3	6,7	8,7	5,8	119,7	4,7	6,3	3,9
Ιούν./Jun.	131,4	7,5	8,4	6,0	123,9	6,8	6,4	4,4
Ιούλ./Jul.	133,1	6,1	8,1	6,2	120,2	3,5	5,9	4,5
Αύγ./Aug.	115,4	8,2	8,1	6,6	100,4	7,0	6,0	4,9
Σεπτ./Sept.	130,6	7,3	8,0	6,9	122,5	5,0	5,9	4,9
Οκτ./Oct.	127,6	7,4	7,9	7,2	121,2	6,8	6,0	5,3
Νοέμ./Nov.	125,4	7,8	7,9	7,8	117,1	7,7	6,2	6,0
Δεκ./Dec.	121,1	5,2	7,7	7,7	110,3	5,2	6,1	6,1
2001 Ιαν./Jan.	115,6	3,4	3,4	7,5	105,0	7,3	7,3	6,5
Φεβρ./Feb.	123,9	2,0	2,7	6,9	115,8	5,9	6,6	6,5
Μάρτ./Mar.	123,5	-2,2	1,0	5,7	116,9	-2,0	3,4	5,3
Απρ./Apr.	120,8	-1,7	0,3	4,7	114,8	-2,9	1,7	4,4
Μάιος/Ma	125,2	0,7	0,4	4,2	120,0	0,3	1,4	4,0
Ιούν./Jun.	130,8	-0,4	0,2	3,5	123,1	-0,6	1,1	3,4

Πηγή: ΕΣΥΕ / Source: NSSG.

(1) Νέος δείκτης με έτος βάσης το 1993. Καταρτίζεται σύμφωνα με την αναθεωρημένη Γενική Ονοματολογία των Οικονομικών Δραστηριοτήτων (NACE Αναθ1), όπως αυτή εφαρμόζεται στις χώρες μέλη της ΕΕ βάσει του κανονισμού 1165/98./New index with base year 1993. It is compiled according to the Nomenclature of all Economic Activities within the European Communities (NACE Rev.1) as it is used by EU member countries according to the regulation 1165/98.

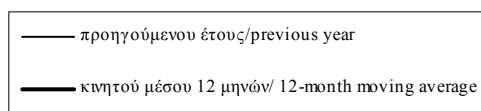
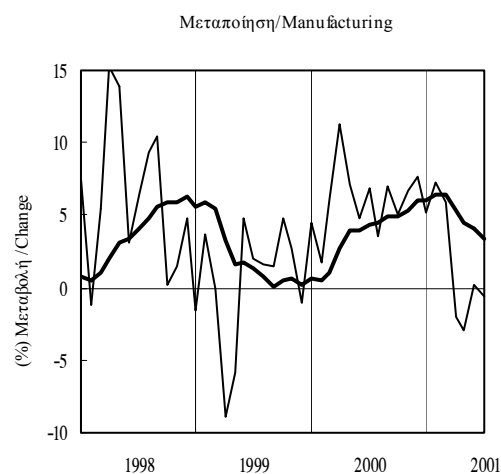
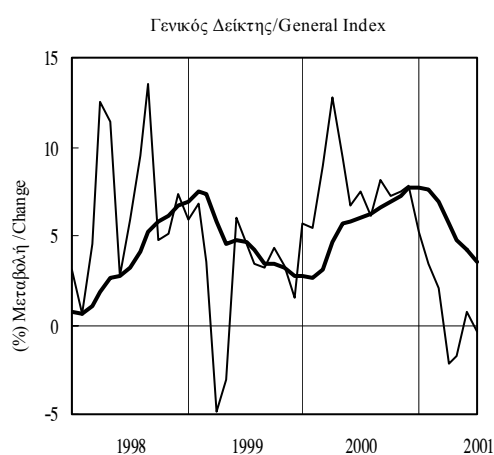

Πίνακας Ι.3.1. ΒΙΟΜΗΧΑΝΙΚΗ ΠΑΡΑΓΩΓΗ (συνέχεια) (1)

Table I.3.1. INDUSTRIAL PRODUCTION (continued) (1)

Περίοδος Period	Ορυχεία - Λατομεία/ Mining - Quarrying				Ηλεκτρισμός - Φυσικό αέριο - Νερό / Electricity - Gas - Water Supply			
	Δείκτης Index 1993=100	(% Μεταβολή/ Change			Δείκτης Index 1993=100	(% Μεταβολή/ Change		
		Προηγούμενου έτους Previous year	Σωρευτικής περιόδου Cumulative period	Κινητού μέσου 12 μηνών 12-month moving average		Προηγούμενου έτους Previous year	Σωρευτικής περιόδου Cumulative period	Κινητού μέσου 12 μηνών 12-month moving average
1996	110,1	4,0	-	-	114,2	4,4	-	-
1997	109,0	-1,0	-	-	115,5	1,1	-	-
1998	107,3	-1,5	-	-	131,4	13,8	-	-
1999	100,6	-6,2	-	-	146,5	11,6	-	-
2000	114,7	14,0	-	-	163,2	11,3	-	-
2000 I	102,6	11,7	11,7	-0,7	167,3	15,9	15,9	11,5
II	118,4	16,7	14,3	4,7	150,1	11,6	13,8	11,2
III	124,2	14,9	14,5	10,6	174,1	11,6	13,0	12,0
IV	113,5	12,2	14,0	14,0	161,2	6,6	11,3	11,3
2001 I	105,2	2,5	2,5	11,6	158,1	-5,5	-5,5	5,7
II	117,9	-0,4	1,0	7,1	152,3	1,5	-2,2	3,4
2000 Ιαν./Jan.	91,4	1,8	1,8	-5,0	171,7	15,6	15,6	11,2
Φεβρ./Feb.	105,0	16,9	9,4	-2,4	173,3	15,2	15,4	11,0
Μάρτ./Mar.	111,4	16,1	11,7	-0,7	156,8	16,9	15,9	11,5
Απρ./Apr.	112,5	19,9	13,8	1,5	143,4	15,5	15,8	11,9
Μάιος/Ma	120,8	18,0	14,7	3,1	143,1	11,5	15,0	11,8
Ιούν./Jun.	121,8	12,8	14,3	4,7	163,7	8,4	13,8	11,2
Ιούλ./Jul.	122,9	15,7	14,5	6,6	186,3	11,8	13,5	11,3
Αύγ./Aug.	110,9	13,4	14,4	7,4	175,4	10,2	13,0	11,5
Σεπτ./Sept.	138,7	15,4	14,5	10,6	160,6	12,7	13,0	12,0
Οκτ./Oct.	120,8	23,2	15,4	15,5	154,9	6,8	12,4	11,5
Νοέμ./Nov.	118,0	19,1	15,7	16,7	160,2	6,3	11,8	11,2
Δεκ./Dec.	101,7	-4,4	14,0	14,0	168,6	6,8	11,3	11,3
2001 Ιαν./Jan.	100,1	9,4	9,4	14,5	161,2	-6,1	-6,1	9,3
Φεβρ./Feb.	106,2	1,1	5,0	13,2	160,2	-7,5	-6,8	7,2
Μάρτ./Mar.	109,3	-1,9	2,5	11,6	152,8	-2,5	-5,5	5,7
Απρ./Apr.	111,8	-0,6	1,7	9,9	146,5	2,1	-3,8	4,7
Μάιος/Ma	119,6	-1,0	1,1	8,2	147,0	2,7	-2,6	4,1
Ιούν./Jun.	122,4	0,5	1,0	7,1	163,4	-0,2	-2,2	3,4

Πηγή: ΕΣΥΕ / Source: NSSG.

(1) Βλέπε σημείωση στον Πίνακα Ι.3.1. / See note in Table I.3.1.

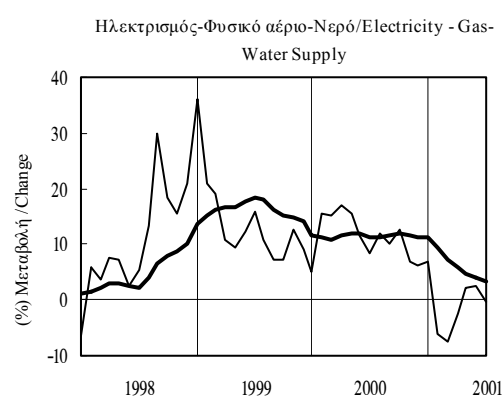
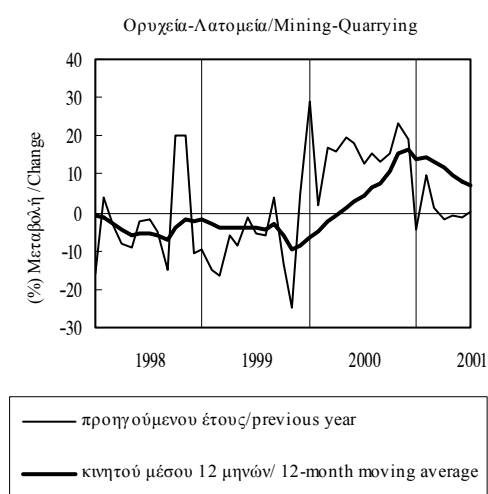

Πίνακας Ι.3.2. ΒΙΟΜΗΧΑΝΙΚΗ ΠΑΡΑΓΩΓΗ - ΒΑΣΙΚΕΣ ΟΜΑΔΕΣ ΑΓΑΘΩΝ (1)

Table I.3.2. INDUSTRIAL PRODUCTION - MAIN INDUSTRIAL GROUPINGS (1)

Περίοδος Period	Ενέργεια / Energy				Ενδιάμεσα αγαθά / Intermediate goods				Κεφαλαιακά αγαθά / Capital goods			
	Δείκτης Index	(% Μεταβολή/ Change			Δείκτης Index	(% Μεταβολή/ Change			Δείκτης Index	(% Μεταβολή/ Change		
		Προηγούμεν. έτους Previous year	Σωρευτικής περιόδου Cumulative period	Κιν. μέσου 12 μηνών 12-month moving avg.		Προηγούμεν. έτους Previous year	Σωρευτικής περιόδου Cumulative period	Κιν. μέσου 12 μηνών 12-month moving avg.		Προηγούμεν. έτους Previous year	Σωρευτικής περιόδου Cumulative period	Κιν. μέσου 12 μηνών 12-month moving avg.
	1993=100				1993=100				1993=100			
1996	117,9	6,7	-	-	103,8	0,1	-	-	84,1	-6,4	-	-
1997	118,7	0,6	-	-	104,4	0,6	-	-	82,1	-2,3	-	-
1998	133,9	12,8	-	-	106,8	2,3	-	-	93,7	14,0	-	-
1999	140,0	4,6	-	-	108,5	1,6	-	-	93,1	-0,6	-	-
2000	158,2	13,0	-	-	117,1	7,9	-	-	100,7	8,2	-	-
2000 I	166,0	17,7	17,7	6,7	110,1	7,8	7,8	3,6	88,5	3,6	3,6	2,2
II	147,6	15,0	16,5	9,8	125,2	6,5	7,1	4,5	109,1	13,8	9,0	4,7
III	165,2	13,0	15,2	12,3	113,4	6,7	7,0	6,3	88,9	1,9	6,7	4,4
IV	154,2	6,6	13,0	13,0	119,8	10,9	7,9	7,9	116,6	12,0	8,2	8,2
2001 I	153,7	-7,4	-7,4	6,1	117,6	6,8	6,8	7,7	108,8	23,0	23,0	12,7
II	149,1	1,0	-3,4	3,0	125,9	0,5	3,5	6,0	104,3	-4,3	7,9	7,6
2000 Ιαν./Jan.	170,1	13,8	13,8	4,4	97,2	1,2	1,2	1,6	73,3	5,7	5,7	-0,1
Φεβρ./Feb.	173,7	19,0	16,4	5,2	111,5	9,6	5,5	2,7	89,5	-2,7	0,9	-1,1
Μάρτ./Mar.	154,1	20,9	17,7	6,7	121,4	12,0	7,8	3,6	102,6	8,2	3,6	2,2
Απρ./Apr.	145,3	20,3	18,3	9,2	117,5	6,2	7,4	4,3	111,2	18,9	7,7	3,4
Μάιος/Ma	142,6	17,6	18,2	9,8	125,5	6,8	7,2	4,5	101,0	5,2	7,2	3,5
Ιούν./Jun.	154,9	8,4	16,5	9,8	132,7	6,5	7,1	4,5	115,0	17,4	9,0	4,7
Ιούλ./Jul.	175,7	13,7	16,0	10,6	127,1	8,2	7,3	5,2	102,8	14,8	9,8	6,5
Αύγ./Aug.	165,9	9,7	15,2	11,1	89,4	4,6	7,0	5,6	71,2	20,4	10,7	8,1
Σεπτ./Sept.	154,0	15,9	15,2	12,3	123,8	6,8	7,0	6,3	92,6	-18,1	6,7	4,4
Οκτ./Oct.	146,7	15,1	15,2	13,8	126,5	9,2	7,2	6,5	114,0	11,5	7,2	4,9
Νοέμ./Nov.	154,2	3,6	14,1	13,5	124,0	12,8	7,7	7,7	112,5	15,7	8,1	6,7
Δεκ./Dec.	161,6	2,5	13,0	13,0	109,0	10,8	7,9	7,9	123,3	9,1	8,2	8,2
2001 Ιαν./Jan.	157,0	-7,7	-7,7	10,9	110,4	13,6	13,6	8,9	94,2	28,5	28,5	9,6
Φεβρ./Feb.	157,8	-9,2	-8,5	8,2	118,5	6,3	9,7	8,6	119,9	34,0	31,5	12,6
Μάρτ./Mar.	146,5	-4,9	-7,4	6,1	123,8	1,9	6,8	7,7	112,3	9,4	23,0	12,7
Απρ./Apr.	144,9	-0,3	-5,8	4,6	116,9	-0,6	4,9	7,1	109,4	-1,6	15,7	10,8
Μάιος/Ma	144,0	0,9	-4,6	3,4	129,6	3,3	4,5	6,8	99,2	-1,8	12,0	10,2
Ιούν./Jun.	158,6	2,4	-3,4	3,0	131,3	-1,0	3,5	6,0	104,4	-9,2	7,9	7,6

Πηγή: ΕΣΥΕ / Source: NSSG.

(1) Βλέπε σημείωση στον Πίνακα Ι.3.1. / See note in Table I.3.1.

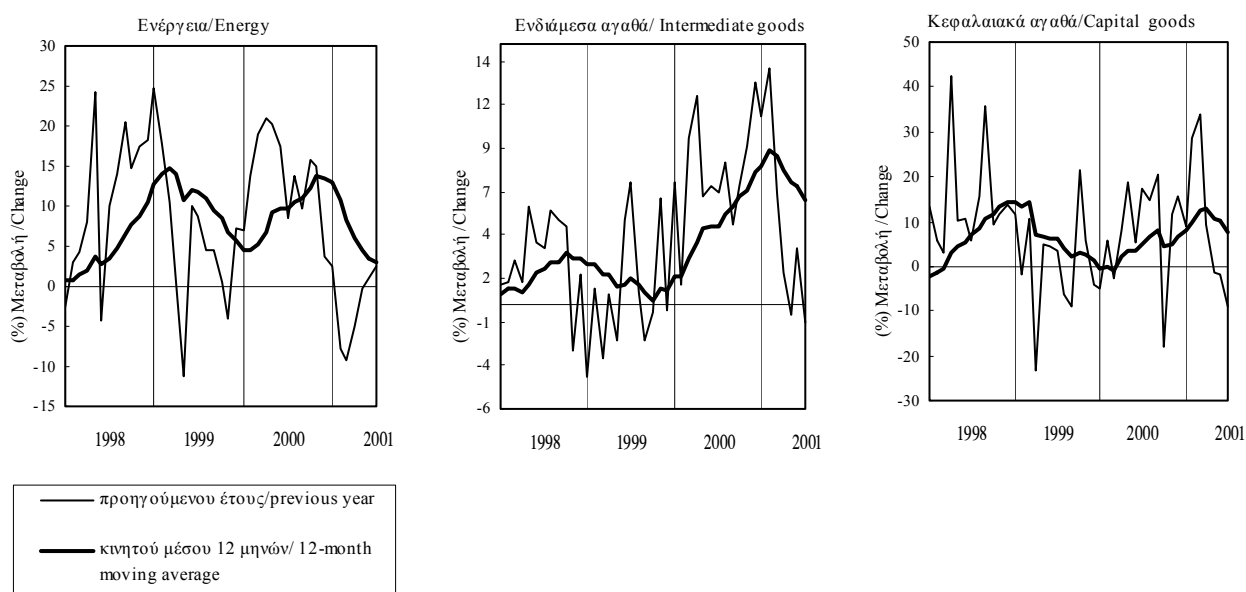

Πίνακας Ι.3.2. ΒΙΟΜΗΧΑΝΙΚΗ ΠΑΡΑΓΩΓΗ - ΒΑΣΙΚΕΣ ΟΜΑΔΕΣ ΑΓΑΘΩΝ (συνέχεια) (1)

Table I.3.2. INDUSTRIAL PRODUCTION - MAIN INDUSTRIAL GROUPINGS (continued) (1)

Περίοδος Period	Διαρκή καταναλωτικά αγαθά / Durable consumer goods				Μη Διαρκή καταναλωτικά αγαθά / Non-durable consumer goods			
	Δείκτης Index 1993=100	(% Μεταβολή/ Change)			Δείκτης Index 1993=100	(% Μεταβολή/ Change)		
		Προηγούμενου έτους Previous year	Σωρευτικής περιόδου Cumulative period	Κινητού μέσου 12 μηνών 12-month moving average		Προηγούμενου έτους Previous year	Σωρευτικής περιόδου Cumulative period	Κινητού μέσου 12 μηνών 12-month moving average
1996	114,7	10,6	-	-	98,8	-1,2	-	-
1997	119,7	4,3	-	-	99,9	1,1	-	-
1998	138,5	15,7	-	-	103,5	3,7	-	-
1999	148,7	7,3	-	-	106,1	2,5	-	-
2000	171,7	15,5	-	-	107,8	1,6	-	-
2000 I	142,9	19,9	19,9	11,9	100,9	1,9	1,9	3,5
II	199,1	35,1	28,3	24,2	110,3	-0,6	0,6	2,7
III	158,8	10,3	22,0	22,2	115,4	2,6	1,3	1,6
IV	185,9	1,0	15,5	15,5	104,7	2,5	1,6	1,6
2001 I	156,1	9,3	9,3	13,2	100,0	-0,9	-0,9	0,9
II	171,4	-13,9	-4,2	0,3	109,5	-0,7	-0,8	0,9
2000 Ιαν./Jan.	105,3	16,3	16,3	8,8	91,6	-1,3	-1,3	2,2
Φεβρ./Feb.	144,7	19,3	18,0	10,7	98,4	-0,3	-0,8	2,0
Μάρτ./Mar.	178,5	22,6	19,9	11,9	112,7	6,9	1,9	3,5
Απρ./Apr.	206,2	36,8	24,9	16,3	108,3	-1,2	1,1	3,2
Μάιος/Ma	191,0	15,1	22,5	17,0	110,7	-2,3	0,3	2,6
Ιούν./Jun.	200,1	59,7	28,3	24,2	111,8	1,8	0,6	2,7
Ιούλ./Jul.	184,3	-2,8	22,4	21,0	110,3	-4,5	-0,2	1,8
Αύγ./Aug.	102,8	45,0	23,9	22,8	111,3	5,5	0,5	1,6
Σεπτ./Sept.	189,2	10,3	22,0	22,2	124,6	7,0	1,3	1,6
Οκτ./Oct.	158,9	-11,2	17,8	18,5	115,0	0,3	1,2	1,2
Νοέμ./Nov.	185,8	9,7	16,9	18,4	104,4	5,3	1,5	1,7
Δεκ./Dec.	213,0	4,4	15,5	15,5	94,8	2,3	1,6	1,6
2001 Ιαν./Jan.	133,2	26,5	26,5	16,1	93,2	1,8	1,8	1,8
Φεβρ./Feb.	167,5	15,8	20,3	15,8	101,2	2,9	2,4	2,1
Μάρτ./Mar.	167,6	-6,1	9,3	13,2	105,4	-6,5	-0,9	0,9
Απρ./Apr.	173,4	-15,9	1,1	8,2	105,2	-2,8	-1,4	0,8
Μάιος/Ma	168,4	-11,8	-1,9	5,6	110,4	-0,3	-1,2	1,0
Ιούν./Jun.	172,3	-13,9	-4,2	0,3	112,7	0,8	-0,8	0,9

Πηγή: ΕΣΥΕ / Source: NSSG.

(1) Βλέπε σημείωση στον Πίνακα Ι.3.1. / See note in Table I.3.1.

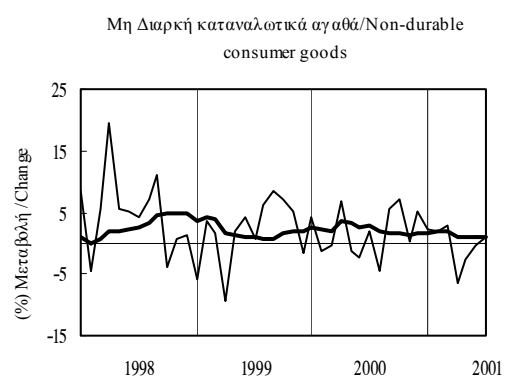

Πίνακας Ι.3.3. ΒΑΘΜΟΣ ΧΡΗΣΙΜΟΠΟΙΗΣΗΣ ΕΡΓΟΣΤΑΣΙΑΚΟΥ ΔΥΝΑΜΙΚΟΥ ΣΤΗ ΒΙΟΜΗΧΑΝΙΑ

Table I.3.3. CAPACITY UTILISATION RATE IN INDUSTRY

Περίοδος Period	Σύνολο κλάδων All branches		Κεφαλαιακά αγαθά Capital goods		Καταναλωτικά αγαθά Consumer goods		Ενδιάμεσα αγαθά Intermediate goods	
	Βαθμός (%) Rate (%)	Σωρευτική περίοδος Cumulative period	Βαθμός (%) Rate (%)	Σωρευτική περίοδος Cumulative period	Βαθμός (%) Rate (%)	Σωρευτική περίοδος Cumulative period	Βαθμός (%) Rate (%)	Σωρευτική περίοδος Cumulative period
	1996	75,2	-	74,4	-	76,1	-	76,6
1997	74,2	-	71,6	-	73,3	-	77,8	-
1998	75,5	-	75,7	-	73,6	-	78,9	-
1999	76,0	-	78,6	-	75,7	-	77,7	-
2000	78,1	-	80,6	-	76,9	-	80,2	-
2000 I	77,7	77,7	80,6	80,6	77,3	77,3	80,1	80,1
II	77,2	77,4	78,5	79,5	76,9	77,1	80,0	80,1
III	79,3	78,1	83,4	80,8	75,7	76,6	80,8	80,3
IV	78,2	78,1	79,8	80,6	77,7	76,9	79,8	80,2
2001 I	77,6	77,6	81,9	81,9	78,9	78,9	80,6	80,6
II	78,4	78,0	82,1	82,0	77,5	78,2	81,1	80,9
2000 Φεβρ./Feb.	77,5	77,8	80,5	80,8	77,2	77,3	79,5	80,3
Μάρτ./Mar.	77,3	77,7	80,3	80,6	77,4	77,3	79,7	80,1
Απρ./Apr.	76,9	77,5	81,0	80,7	76,9	77,2	79,5	80,0
Μάιος/Ma	76,5	77,3	75,8	79,7	76,4	77,0	79,8	79,9
Ιούν./Jun.	78,2	77,4	78,6	79,5	77,4	77,1	80,7	80,0
Ιούλ./Jul.	77,9	77,5	82,8	80,0	74,5	76,7	79,6	80,0
Αύγ./Aug.	79,3	77,7	83,4	80,4	75,7	76,6	80,8	80,1
Σεπτ./Sept.	80,7	78,1	84,1	80,8	77,0	76,6	82,1	80,3
Οκτ./Oct.	79,5	78,2	80,1	80,8	78,7	76,9	81,6	80,4
Νοέμ./Nov.	78,2	78,2	81,2	80,8	78,3	77,0	79,8	80,4
Δεκ./Dec.	77,0	78,1	78,0	80,6	76,2	76,9	78,1	80,2
2001 Ιαν./Jan.	78,2	78,2	81,9	81,9	79,3	79,3	80,8	80,8
Φεβρ./Feb.	76,3	77,3	82,3	82,1	79,3	79,3	80,0	80,4
Μάρτ./Mar.	78,3	77,6	81,6	81,9	78,2	78,9	81,1	80,6
Απρ./Apr.	78,6	77,8	82,7	82,1	74,9	77,9	82,0	81,0
Μάιος/Ma	78,4	78,0	83,2	82,3	78,7	78,1	81,2	81,0
Ιούν./Jun.	78,1	78,0	80,5	82,0	78,8	78,2	80,1	80,9
Ιούλ./Jul.	76,5	77,8	79,1	81,6	78,9	78,3	77,7	80,4

Πηγή: IOBE / Source: FEIR.

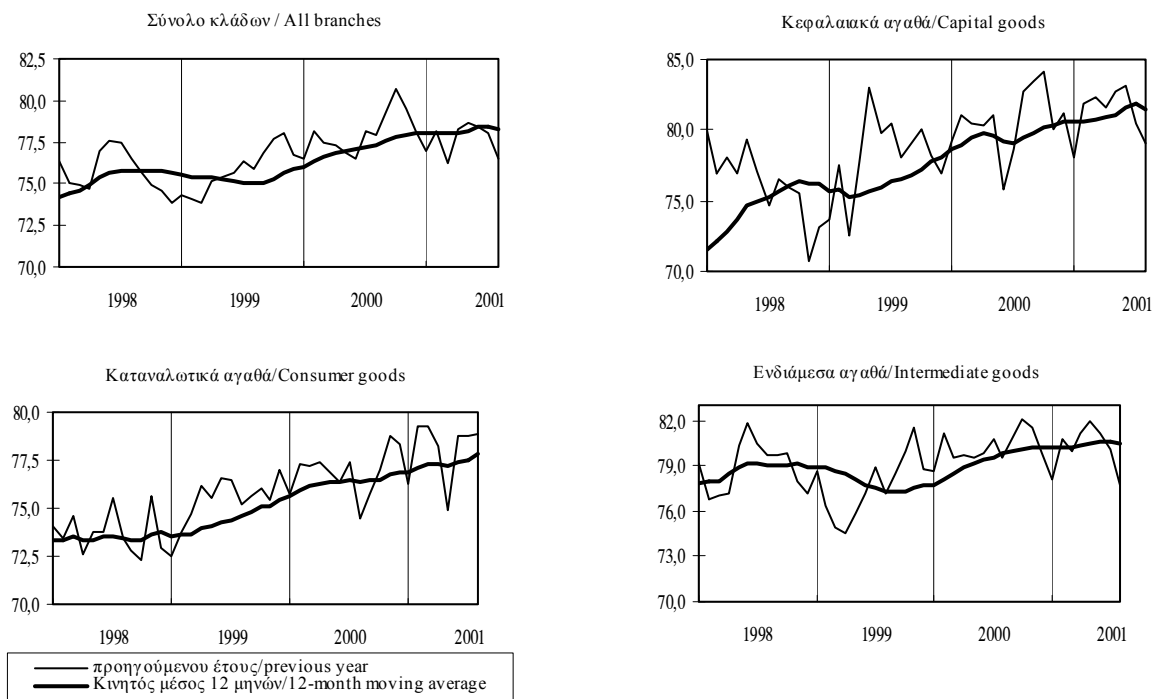

Πίνακας Ι.3.3. ΒΑΘΜΟΣ ΧΡΗΣΙΜΟΠΟΙΗΣΗΣ ΕΡΓΟΣΤΑΣΙΑΚΟΥ ΔΥΝΑΜΙΚΟΥ ΣΤΗ ΒΙΟΜΗΧΑΝΙΑ (συνέχεια)

Table I.3.3. CAPACITY UTILISATION RATE IN INDUSTRY (continued)

Περίοδος Period	Τρόφιμα-Ποτά-Καπνός Food-Beverages-Tobacco		Κλωστοϋφαντουργία Textiles		Χημικές βιομηχανίες Chemicals		Μη μεταλλικά ορυκτά Non-metallic minerals		Βασική μεταλλουργία Basic metallurgy	
	Βαθμός (%) Rate (%)	Σωρευτική περίοδος Cumulative period	Βαθμός (%) Rate (%)	Σωρευτική περίοδος Cumulative period	Βαθμός (%) Rate (%)	Σωρευτική περίοδος Cumulative period	Βαθμός (%) Rate (%)	Σωρευτική περίοδος Cumulative period	Βαθμός (%) Rate (%)	Σωρευτική περίοδος Cumulative period
	1996	73,1	-	83,1	-	72,5	-	83,6	-	69,0
1997	71,0	-	82,4	-	71,3	-	87,8	-	76,6	-
1998	72,0	-	86,1	-	73,3	-	85,5	-	69,2	-
1999	73,1	-	84,7	-	75,1	-	83,4	-	67,1	-
2000	75,4	-	85,7	-	76,5	-	86,5	-	75,6	-
2000 I	73,8	73,8	83,0	83,0	77,1	77,1	86,6	86,6	76,6	76,6
II	73,5	73,6	85,9	84,4	76,1	76,6	85,6	86,1	74,8	75,7
III	78,2	75,2	86,3	85,1	74,6	75,9	87,8	86,7	73,5	74,9
IV	75,9	75,4	87,7	85,7	78,0	76,5	86,1	86,5	77,5	75,6
2001 I	71,5	71,5	83,1	83,1	77,9	77,9	87,9	87,9	78,1	78,1
II	73,5	72,5	82,8	83,0	74,9	76,4	87,1	87,5	78,9	78,5
2000 Φεβρ./Feb.	73,7	74,2	78,3	83,2	77,1	77,0	87,4	86,6	77,0	77,0
Μάρτ./Mar.	73,2	73,8	82,6	83,0	77,4	77,1	86,7	86,6	75,6	76,6
Απρ./Apr.	72,0	73,4	88,7	84,4	75,9	76,8	81,7	85,4	76,0	76,4
Μάιος/Ma	73,1	73,3	86,2	84,8	75,6	76,6	87,7	85,8	73,2	75,8
Ιούν./Jun.	75,3	73,7	82,7	84,4	76,8	76,6	87,4	86,1	75,1	75,7
Ιούλ./Jul.	76,5	74,1	81,7	84,0	73,0	76,1	87,4	86,3	71,2	75,0
Αύγ./Aug.	78,2	74,6	86,3	84,3	74,6	75,9	87,8	86,5	73,5	74,8
Σεπτ./Sept.	79,8	75,2	91,0	85,1	76,2	75,9	88,2	86,7	75,8	74,9
Οκτ./Oct.	76,8	75,3	90,0	85,5	79,1	76,3	87,5	86,8	79,0	75,3
Νοέμ./Nov.	75,3	75,3	86,9	85,7	77,2	76,3	84,2	86,5	80,0	75,8
Δεκ./Dec.	75,7	75,4	86,3	85,7	77,7	76,5	86,5	86,5	73,5	75,6
2001 Ιαν./Jan.	72,6	72,6	83,6	83,6	80,1	80,1	88,5	88,5	79,5	79,5
Φεβρ./Feb.	68,7	70,7	85,3	84,4	76,4	78,3	86,3	87,4	76,9	78,2
Μάρτ./Mar.	73,2	71,5	80,5	83,1	77,3	77,9	88,8	87,9	77,8	78,1
Απρ./Apr.	73,8	72,1	82,1	82,9	74,4	77,1	88,4	88,0	80,9	78,8
Μάιος/Ma	72,6	72,2	86,2	83,5	75,1	76,7	85,6	87,5	76,6	78,3
Ιούν./Jun.	74,1	72,5	80,2	83,0	75,2	76,4	87,2	87,5	79,1	78,5
Ιούλ./Jul.	73,1	72,6	79,7	82,5	74,4	76,1	82,2	86,7	77,2	78,3

Πηγή: IOBE / Source: FEIR.

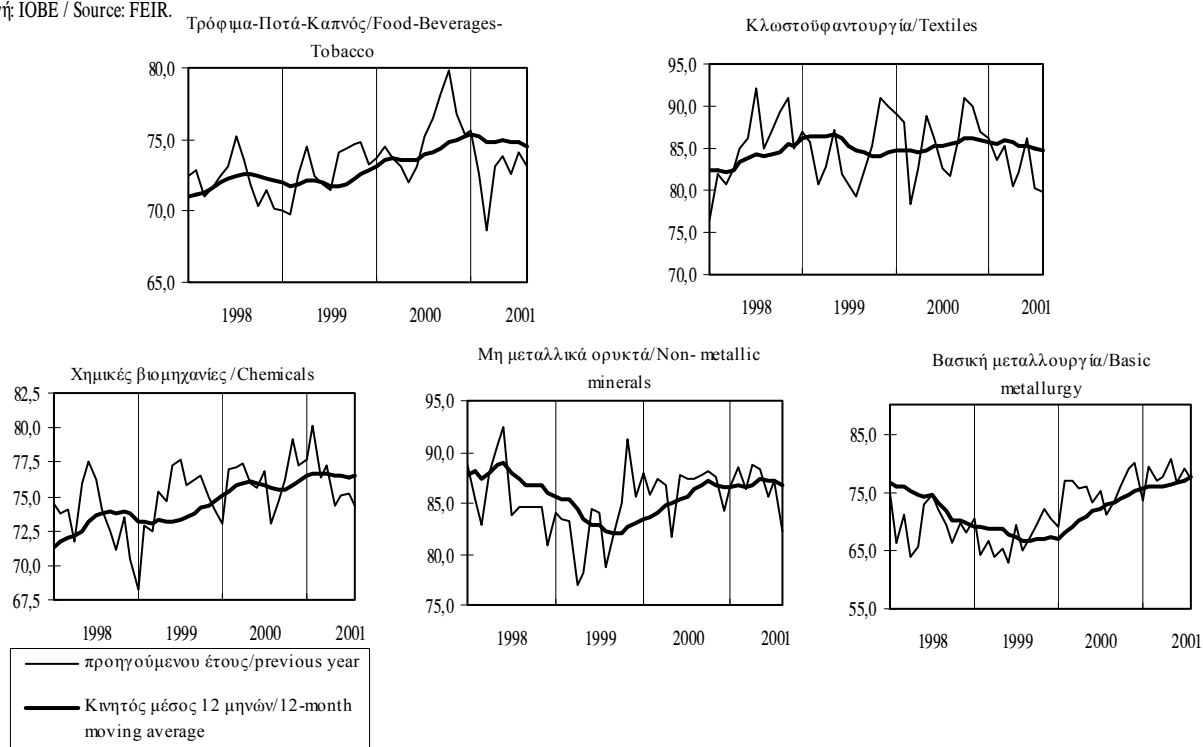

Πίνακας Ι.4.1. ΕΠΙΒΑΤΙΚΗ ΚΙΝΗΣΗ

Table I.4.1. PASSENGERS

Περίοδος Period	Χιλιμετρικοί επιβάτες ΟΑ / Passenger-Kms OA				Επιβατική κίνηση ΟΛΠ (άτομα) / Passengers PAP (persons)			
	Εκατ. Million	(% Μεταβολή/ Change			Χιλιάδες Thousands	(% Μεταβολή/ Change		
		Προηγούμενου έτους Previous year	Σωρευτικής περιόδου Cumulative period	Κινητού μέσου 12 μηνών 12-month moving average		Προηγούμενου έτους Previous year	Σωρευτικής περιόδου Cumulative period	Κινητού μέσου 12 μηνών 12-month moving average
1996	8533,2	7,4	-	-	7467,2	0,9	-	-
1997	9260,6	8,5	-	-	8110,8	8,6	-	-
1998	8561,2	-7,6	-	-	9112,6	12,4	-	-
1999	8305,8	-3,0	-	-	9515,1	4,4	-	-
2000	8859,5	6,7	-	-	10162,9	6,8	-	-
1999 IV	1827,0	-4,8	-3,0	-3,0	1390,9	-4,7	4,4	4,4
2000 I	1589,6	-2,4	-2,4	-3,3	1126,7	3,4	3,5	3,5
II	2357,8	12,5	6,0	1,0	2667,8	8,8	7,1	5,2
III	2939,4	6,7	6,3	3,8	4815,7	5,1	6,0	4,4
IV	1972,7	8,0	6,7	6,7	1552,6	11,6	6,8	6,8
2001 I	1749,4	10,1	10,1	9,1	1333,0	18,3	18,3	8,6
1999 Δεκ./Dec.	554,8	-8,2	-3,0	-3,0	374,9	10,6	4,4	4,4
2000 Ιαν./Jan.	517,4	-10,3	-10,3	-3,5	307,9	-11,2	-11,2	4,1
Φεβρ./Feb.	472,3	7,9	-2,5	-3,0	326,8	1,1	-5,3	3,7
Μάρτ./Mar.	599,8	-2,3	-2,4	-3,3	492,0	17,4	3,5	3,5
Απρ./Apr.	713,5	7,1	0,4	-2,6	711,7	-7,3	-1,0	2,8
Μάιος/Ma	787,8	19,4	4,6	-0,4	918,6	9,1	2,2	2,6
Ιούν./Jun.	856,5	11,3	6,0	1,0	1037,5	23,1	7,1	5,2
Ιούλ./Jul.	991,2	9,8	6,8	2,3	1702,1	-3,6	3,6	0,8
Αύγ./Aug.	993,0	0,4	5,6	2,2	2023,9	5,9	4,2	1,3
Σεπτ./Sept.	955,2	10,6	6,3	3,8	1089,7	20,4	6,0	4,4
Οκτ./Oct.	803,2	7,9	6,5	4,8	651,2	1,9	5,7	5,2
Νοέμ./Nov.	549,0	4,1	6,3	5,3	488,7	29,6	6,7	6,8
Δεκ./Dec.	620,5	11,9	6,7	6,7	412,8	10,1	6,8	6,8
2001 Ιαν./Jan.	591,9	14,4	14,4	8,3	367,9	19,5	19,5	7,9
Φεβρ./Feb.	507,3	7,4	11,1	8,3	444,1	35,9	27,9	9,1
Μάρτ./Mar.	650,2	8,4	10,1	9,1	521,0	5,9	18,3	8,6
Απρ./Apr.	739,4	3,6	8,1	8,8	-	-	-	-
Μάιος/Ma	703,9	-10,7	3,3	6,2	-	-	-	-

Πηγή: ΟΑ / Source: OA

Πηγή: ΟΛΠ / Source: PAP

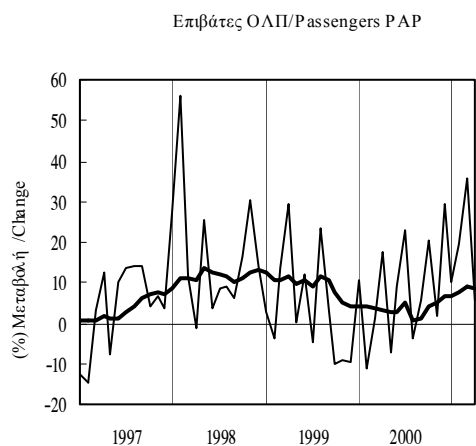
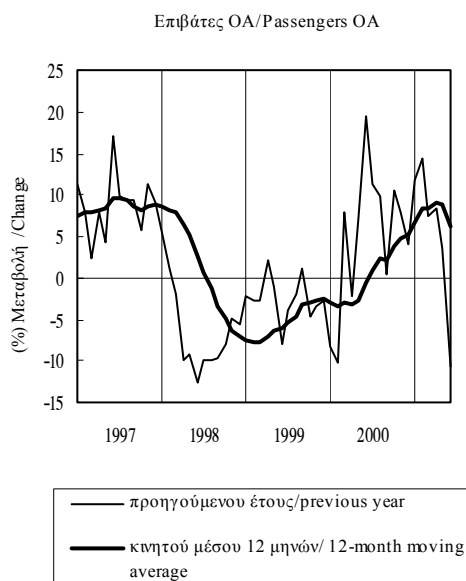

Πίνακας Ι.4.2. ΜΕΤΑΦΟΡΕΣ ΕΜΠΟΡΕΥΜΑΤΩΝ

Table I.4.2. FREIGHT MOVED

Περίοδος Period	Χιλιόμετρικοί τόν. εμπορευμ. ΟΣΕ/ Freight Ton-Km HRO				Διακίνηση εμπορευμάτων ΟΛΠ / Freight Moved (Metric Tons)			
	Εκατ. Million	(% Μεταβολή/ Change			Χιλιάδες Thousands	(% Μεταβολή/ Change		
		Προηγούμενου έτους Previous year	Σωρευτικής περιόδου Cumulative period	Κινητού μέσου 12 μηνών 12-month moving average		Προηγούμενου έτους Previous year	Σωρευτικής περιόδου Cumulative period	Κινητού μέσου 12 μηνών 12-month moving average
1996	349,9	14,2	-	-	9753,5	-6,0	-	-
1997	331,2	-5,3	-	-	10557,1	8,2	-	-
1998	322,1	-2,8	-	-	12988,4	23,0	-	-
1999	347,3	7,8	-	-	13899,5	7,0	-	-
2000	426,0	22,7	-	-	15628,5	12,4	-	-
1999 IV	124,5	37,8	7,8	7,8	3451,4	10,6	7,0	7,0
2000 I	91,7	29,5	29,5	15,6	3600,8	10,6	10,6	8,0
II	93,0	67,0	46,0	38,7	3998,1	8,6	9,5	8,4
III	106,8	11,0	30,9	32,9	3885,3	10,7	9,9	10,1
IV	134,5	8,0	22,7	22,7	4144,2	20,1	12,4	12,4
2001 I	95,1	3,7	3,7	16,6	-	-	-	-
1999 Οκτ./Oct.	45,4	13,4	-1,3	-1,6	1174,7	-0,8	5,2	2,2
Νοέμ./Nov.	41,1	43,8	3,0	2,3	1168,0	15,2	6,0	4,2
Δεκ./Dec.	38,0	74,5	7,8	7,8	1108,7	20,0	7,0	7,0
2000 Ιαν./Jan.	32,2	55,6	55,6	15,4	1093,2	10,5	10,5	8,1
Φεβρ./Feb.	28,3	37,3	46,5	19,0	1137,5	5,8	8,1	7,9
Μάρτ./Mar.	31,2	5,8	29,5	15,6	1370,2	15,0	10,6	8,0
Απρ./Apr.	29,6	45,5	33,1	21,5	1274,4	4,8	9,0	7,4
Μάιος/Ma	35,3	100,5	44,0	32,4	1401,5	8,7	9,0	7,5
Ιούν./Jun.	28,1	58,3	46,0	38,7	1322,3	12,3	9,5	8,4
Ιουλ./Jul.	26,0	3,3	38,9	38,7	1315,6	7,5	9,2	9,2
Αύγ./Aug.	30,8	16,4	35,6	38,7	1329,9	15,0	10,0	9,9
Σεπτ./Sept.	50,0	12,0	30,9	32,9	1239,8	9,6	9,9	10,1
Οκτ./Oct.	52,9	16,4	28,4	33,0	1460,4	24,3	11,4	12,2
Νοέμ./Nov.	48,9	19,1	27,2	30,3	1348,7	15,5	11,7	12,3
Δεκ./Dec.	32,6	-14,1	22,7	22,7	1335,2	20,4	12,4	12,4
2001 Ιαν./Jan.	34,0	5,5	5,5	19,2	-	-	-	-
Φεβρ./Feb.	28,6	0,9	3,3	16,8	-	-	-	-
Μάρτ./Mar.	32,5	4,5	3,7	16,6	-	-	-	-

Πηγή: ΟΣΕ / Source: HRO

Πηγή: ΟΛΠ / Source: PAP

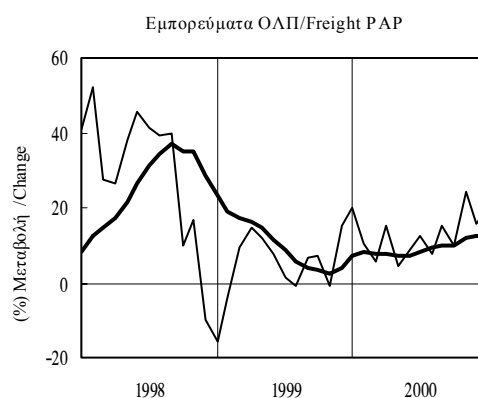
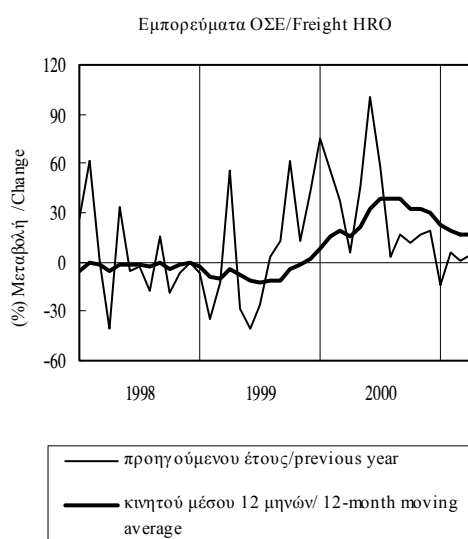

Πίνακας Ι.4.3. ΕΠΙΚΟΙΝΩΝΙΕΣ

Table I.4.3. COMMUNICATIONS

Περίοδος Period	Τιμολογιακές μονάδες ΟΤΕ (1) / Telephone Units Charged HTO (1)			Έσοδα Δημοσίου από τέλη κινητής τηλεφωνίας (2) / Public Revenues from Tax on Mobile Telephony (2)				
	Εκατ. Million	(% Μεταβολή/ Change			Εκατ. δρχ. / Εκατ. ευρώ (3) Million drs. / Million euros (3)	(% Μεταβολή/ Change		
		Προηγούμενου έτους Previous year	Σωρευτικής περιόδου Cumulative period	Κινητού μέσου 12 μηνών 12-month moving average		Προηγούμενου έτους Previous year	Σωρευτικής περιόδου Cumulative period	Κινητού μέσου 12 μηνών 12-month moving average
1996	41527	3,9	-	-	-	-	-	-
1997	44116	6,2	-	-	-	-	-	-
1998	46306	5,0	-	-	5056,0	-	-	-
1999	92927	100,7	-	-	8419,0	66,5	-	-
2000	83811	-9,8	-	-	11811,0	40,3	-	-
2000 I	22249	27,5	27,5	83,4	2809,0	146,0	146,0	87,0
II	23005	-6,9	7,4	44,9	2861,0	31,6	71,0	71,3
III	19802	-23,9	-4,6	11,8	2878,0	31,3	55,2	62,2
IV	18755	-24,2	-9,8	-9,8	3263,0	12,1	40,3	40,3
2001 I	-	-	-	-	11,1	35,1	35,1	26,9
II	-	-	-	-	12,1	44,6	39,9	30,6
2000 Φεβρ./Feb.	7334	52,1	52,1	99,0	901,0	47,7	140,1	74,7
Μάρτ./Mar.	7582	-2,8	27,5	83,4	816,0	161,5	146,0	87,0
Απρ./Apr.	7582	-2,8	18,1	70,0	518,0	-25,9	80,7	74,2
Μάιος/Ma	7712	-8,7	11,4	56,6	1354,0	91,8	83,8	76,9
Ιούν./Jun.	7712	-8,7	7,4	44,9	989,0	28,6	71,0	71,3
Ιούλ./Jul.	6794	-20,6	2,7	33,1	923,0	13,7	59,7	62,2
Αύγ./Aug.	6794	-20,6	-0,7	22,7	1003,0	195,0	70,0	68,2
Σεπτ./Sept.	6215	-30,4	-4,6	11,8	952,0	-8,5	55,2	62,2
Οκτ./Oct.	6215	-30,4	-7,6	2,2	1015,0	-0,1	46,6	52,1
Νοέμ./Nov.	6270	-20,7	-8,8	-4,1	1011,0	1,2	40,6	43,8
Δεκ./Dec.	6270	-20,7	-9,8	-9,8	1237,0	38,1	40,3	40,3
2001 Ιαν./Jan.	-	-	-	-	3,7	15,6	15,6	29,0
Φεβρ./Feb.	-	-	-	-	3,8	43,8	28,3	29,2
Μάρτ./Mar.	-	-	-	-	3,6	51,6	35,1	26,9
Απρ./Apr.	-	-	-	-	3,8	152,7	53,4	37,2
Μάιος/Ma	-	-	-	-	3,7	-7,8	35,7	27,8
Ιούν./Jun.	-	-	-	-	4,6	59,7	39,9	30,6
Ιούλ./Jul.	-	-	-	-	4,7	73,6	44,6	35,5

Πηγή: ΟΤΕ / Source: HTO

Πηγή: Υπουργείο Οικονομικών / Source: Ministry of Finance

(1) Από 1.3.99 αλλαγή τιμολογιακής πολιτικής και νέος τρόπος χρονοχρέωσης / As of 1 March 1999 new pricing policy and new method for charging telephone units.

2) Πάγια μηνιαία τέλη ανά σύνδεση/Flat monthly fees per connection.

(3) Μέχρι το τέλος του 2000 εκατ. δρχ., από το 2001 εκατ. ευρώ / Up to the end of 2000 million drs., from 2001 onwards million euros.

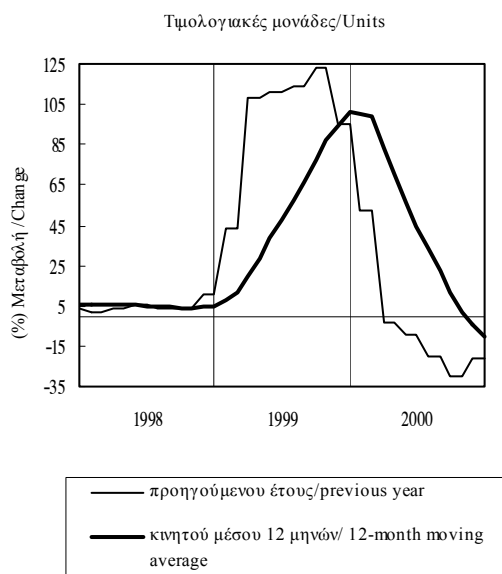

Πίνακας Ι.4.4. ΤΟΥΡΙΣΤΙΚΗ ΚΙΝΗΣΗ

Table I.4.4. TOURIST ACTIVITY

Περίοδος Period	Αφίξεις Τουριστών/ Tourist Arrivals				Τουριστικό συνάλλαγμα σε τιμές 1999 (1) Receipts from Tourism in 1999 prices (1)			
	Χιλιάδες άτομα Thousand persons	(% Μεταβολή/ Change			Δισεκ. δρχ. / Δισεκ. ευρώ (2) Billion drs. / Billion euros (2)	(% Μεταβολή/ Change		
		Προηγούμενου έτους Previous year	Σωρευτικής περιόδου Cumulative period	Κινητού μέσου 12 μηνών 12-month moving average		Προηγούμενου έτους Previous year	Σωρευτικής περιόδου Cumulative period	Κινητού μέσου 12 μηνών 12-month moving average
1996	9782	-8,7	-	-	-	-	-	-
1997	10588	8,2	-	-	-	-	-	-
1998	11364	7,3	-	-	1877,0	-	-	-
1999	12606	10,9	-	-	2702,0	43,9	-	-
2000	-	-	-	-	3289,0	21,7	-	-
2000 I	735	2,5	2,5	9,6	485,3	24,7	24,7	39,6
II	3983	4,9	4,5	7,7	826,4	17,8	20,3	28,8
III	-	-	-	-	1301,1	22,3	21,3	25,6
IV	-	-	-	-	675,8	23,4	21,7	21,7
2001 I	-	-	-	-	1,8	23,7	23,7	21,6
II	-	-	-	-	2,3	-3,5	6,6	15,4
2000 Φεβρ./Feb.	188	4,9	6,7	10,6	154,2	24,1	46,1	45,7
Μάρτ./Mar.	345	-1,9	2,5	9,6	178,8	-0,3	24,7	39,6
Απρ./Apr.	741	10,4	6,3	9,6	187,9	-2,1	15,9	33,0
Μάιος/Ma	1417	1,1	3,7	8,3	310,3	55,7	26,0	35,2
Ιούν./Jun.	1825	5,9	4,5	7,7	328,1	5,8	20,3	28,8
Ιούλ./Jul.	-	-	-	-	427,5	22,7	20,9	28,9
Αύγ./Aug.	-	-	-	-	489,3	24,5	21,6	26,3
Σεπτ./Sept.	-	-	-	-	384,3	19,3	21,3	25,6
Οκτ./Oct.	-	-	-	-	303,6	35,7	22,6	25,7
Νοέμ./Nov.	-	-	-	-	192,4	3,7	21,3	22,0
Δεκ./Dec.	-	-	-	-	179,8	29,9	21,7	21,7
2001 Ιαν./Jan.	-	-	-	-	0,7	46,6	46,6	21,3
Φεβρ./Feb.	-	-	-	-	0,5	18,1	32,3	21,0
Μάρτ./Mar.	-	-	-	-	0,6	9,1	23,7	21,6
Απρ./Apr.	-	-	-	-	0,6	8,1	19,4	22,4
Μάιος/Ma	-	-	-	-	0,8	-13,2	9,1	16,3
Ιούν./Jun.	-	-	-	-	1,0	-1,0	6,6	15,4
Ιούλ./Jul.	-	-	-	-	1,3	3,6	5,8	12,9

Πηγή: ΕΟΤ / Source: NTO.

Πηγή: Τράπεζα της Ελλάδος / Source: Bank of Greece.

(1) Στοιχεία αποπληθωρισμένα με το Δείκτη Τιμών Καταναλωτή ΕΣΣΥΕ/ Data deflated with CPI (NSSG).

(2) Μέχρι το τέλος του 2000 δισεκ. δρχ., από το 2001 δισεκ. ευρώ / Up to the end of 2000 billion drs., from 2001 onwards billion euros.

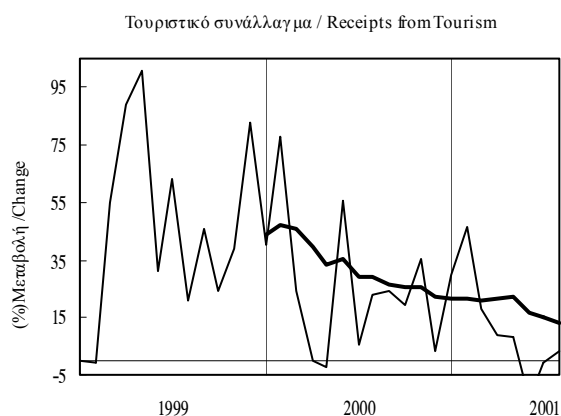
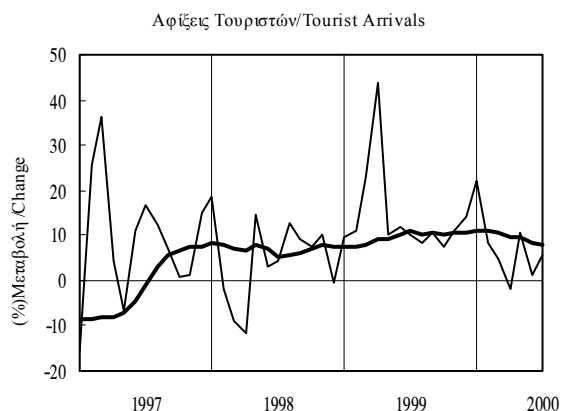

— προηγούμενου έτους/previous year
 — κινητού μέσου 12 μηνών/ 12-month moving average

Πίνακας Ι.4.5. ΞΕΝΟΔΟΧΕΙΑΚΕΣ ΔΙΑΝΥΚΤΕΡΕΥΣΕΙΣ (*)

Table I.4.5. NUMBER OF NIGHTS SPENT IN HOTELS (*)

Περίοδος Period	Σύνολο / Total			Αλλοδαποί / Foreigners			Ημεδαποί / Domestic					
	Χιλ. άτομα Thousands	(% Μεταβολή/ Change			Χιλ. άτομα Thousands	(% Μεταβολή/ Change			Χιλ. άτομα Thousands	(% Μεταβολή/ Change		
		Προηγούμ. έτους Previous year	Σωρευτικής περιόδου Cumulative period	Κιν. μέσου 12 μηνών 12-month moving avg.		Προηγούμ. έτους Previous year	Σωρευτικής περιόδου Cumulative period	Κιν. μέσου 12 μηνών 12-month moving avg.		Προηγούμ. έτους Previous year	Σωρευτικής περιόδου Cumulative period	Κιν. μέσου 12 μηνών 12-month moving avg.
1995	49381,9	-5,1	-	-	37406,5	-7,1	-	-	11975,4	1,6	-	-
1996	47279,6	-4,3	-	-	35051,5	-6,3	-	-	12228,1	2,1	-	-
1997	53829,9	13,9	-	-	40161,9	14,6	-	-	13668,0	11,8	-	-
1998	56084,5	4,2	-	-	42103,0	4,8	-	-	13981,6	2,3	-	-
1999	59871,1	6,8	-	-	45361,9	7,7	-	-	14509,1	3,8	-	-
1999 II	17809,4	4,7	5,4	4,0	14525,7	6,7	7,3	5,2	3283,6	-3,4	0,5	0,4
III	30921,5	6,8	6,2	5,8	24678,5	7,4	7,4	7,2	6242,9	4,5	2,6	1,6
IV	7552,8	10,4	6,8	6,8	4964,0	10,8	7,7	7,7	2588,8	9,7	3,8	3,8
2000 I	3718,9	3,7	3,7	6,4	1146,1	-4,0	-4,0	7,2	2572,8	7,5	7,5	4,0
II	18146,5	1,9	2,2	5,5	14773,6	1,7	1,3	5,5	3372,9	2,7	4,7	5,5
III	31809,4	2,9	2,6	3,5	25654,2	4,0	2,9	3,7	6155,2	-1,4	1,5	2,9
1999 Απρ./Apr.	2938,6	-2,8	3,3	4,2	1886,0	1,4	6,1	5,1	1052,6	-9,5	0,9	1,5
Μάιος/Ma	6595,3	5,6	4,4	4,2	5454,0	5,2	5,6	5,1	1141,3	7,2	2,4	1,5
Ιούν./Jun.	8275,5	6,9	5,4	4,0	7185,8	9,4	7,3	5,2	1089,7	-6,9	0,5	0,4
Ιούλ./Jul.	10512,1	14,7	8,3	6,4	8230,1	14,7	9,7	7,9	2282,1	14,9	4,3	2,0
Αύγ./Aug.	11683,6	0,9	6,2	5,6	9009,2	0,6	7,1	6,5	2674,4	1,7	3,6	2,8
Σεπτ./Sept.	8725,7	6,4	6,2	5,8	7439,3	8,8	7,4	7,2	1286,5	-5,3	2,6	1,6
Οκτ./Oct.	5161,9	12,6	6,8	6,6	4200,0	11,6	7,8	7,7	961,9	17,0	3,5	3,2
Νοέμ./Nov.	1263,3	3,3	6,7	6,6	462,1	3,2	7,7	7,7	801,1	3,3	3,5	3,5
Δεκ./Dec.	1127,6	9,1	6,8	6,8	301,9	11,0	7,7	7,7	825,8	8,4	3,8	3,8
2000 Ιαν./Jan.	1083,2	-1,0	-1,0	6,6	272,6	-10,8	-10,8	7,5	810,6	2,8	2,8	3,7
Φεβρ./Feb.	1152,8	10,6	4,7	6,7	333,2	3,5	-3,5	7,5	819,6	13,8	8,1	4,5
Μάρτ./Mar.	1482,8	2,2	3,7	6,4	540,2	-4,6	-4,0	7,2	942,6	6,5	7,5	4,0
Απρ./Apr.	3120,5	6,2	4,8	6,9	1966,8	4,3	1,1	7,4	1153,7	9,6	8,1	5,5
Μάιος/Ma	6662,3	1,0	2,9	6,4	5684,6	4,2	3,1	7,2	977,6	-14,3	2,5	3,8
Ιούν./Jun.	8363,7	1,1	2,2	5,5	7122,1	-0,9	1,3	5,5	1241,6	13,9	4,7	5,5
Ιούλ./Jul.	10693,2	1,7	2,0	3,4	8548,1	3,9	2,2	3,8	2145,1	-6,0	1,7	2,3
Αύγ./Aug.	12240,7	4,8	2,8	4,2	9581,0	6,3	3,3	4,9	2659,7	-0,5	1,1	1,9
Σεπτ./Sept.	8875,5	1,7	2,6	3,5	7525,1	1,2	2,9	3,7	1350,4	5,0	1,5	2,9

Πηγή: EOT / Source: NTO.

(*) 2000 Προσωρινά στοιχεία/2000 Provisional data

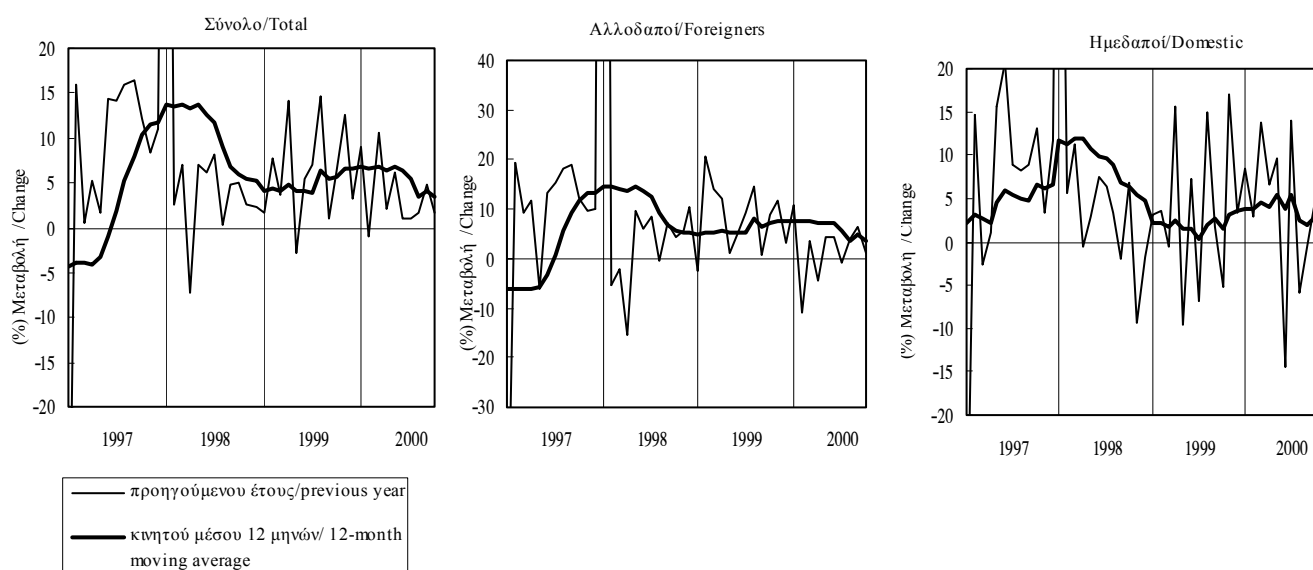

Πίνακας Ι.5.1. ΔΕΙΚΤΗΣ ΕΠΙΧΕΙΡΗΜΑΤΙΚΩΝ ΠΡΟΣΔΟΚΙΩΝ ΣΤΗ ΒΙΟΜΗΧΑΝΙΑ (ΜΕΤΑΠΟΙΗΣΗ)

Table I.5.1. INDEX OF BUSINESS EXPECTATIONS IN MANUFACTURING

Περίοδος Period	Επιχειρηματικές Προσδοκίες/ Business Expectations			
	Δείκτης Index 1990=100	(% Μεταβολή/ Change		
		Προηγούμενου έτους Previous year	Σωρευτικής περιόδου Cumulative period	Κινητού μέσου 12 μηνών 12-month moving average
1996	98,8	-6,0	-	-
1997	105,3	6,6	-	-
1998	105,1	-0,2	-	-
1999	102,9	-2,1	-	-
2000	109,8	6,8	-	-
2000 I	110,9	11,2	11,2	1,6
II	111,7	8,2	9,7	4,8
III	110,9	9,2	9,5	8,5
IV	105,9	-1,0	6,8	6,8
2001 I	107,6	-2,9	-3,0	3,2
II	106,4	-4,7	-3,9	-0,1
2000 Φεβρ./Feb.	112,3	12,8	9,8	0,1
Μάρτ./Mar.	115,1	13,7	11,2	1,6
Απρ./Apr.	111,4	5,8	9,8	2,4
Μάιος/Ma	112,3	8,1	9,4	3,7
Ιούν./Jun.	111,4	10,8	9,7	4,8
Ιούλ./Jul.	109,4	11,4	9,9	6,3
Αύγ./Aug.	110,9	9,2	9,8	7,5
Σεπτ./Sept.	112,3	7,1	9,5	8,5
Οκτ./Oct.	105,6	-4,3	8,0	7,5
Νοέμ./Nov.	106,0	-0,7	7,2	6,9
Δεκ./Dec.	106,0	2,0	6,8	6,8
2001 Ιαν./Jan.	104,9	-0,4	-0,4	6,1
Φεβρ./Feb.	109,0	-2,9	-1,7	4,8
Μάρτ./Mar.	109,0	-5,3	-3,0	3,2
Απρ./Apr.	107,6	-3,4	-3,1	2,4
Μάιος/Ma	108,0	-3,8	-3,2	1,4
Ιούν./Jun.	103,6	-7,0	-3,9	-0,1
Ιούλ./Jul.	102,9	-5,9	-4,1	-1,4

Πηγή: IOBE / Source: FEIR.

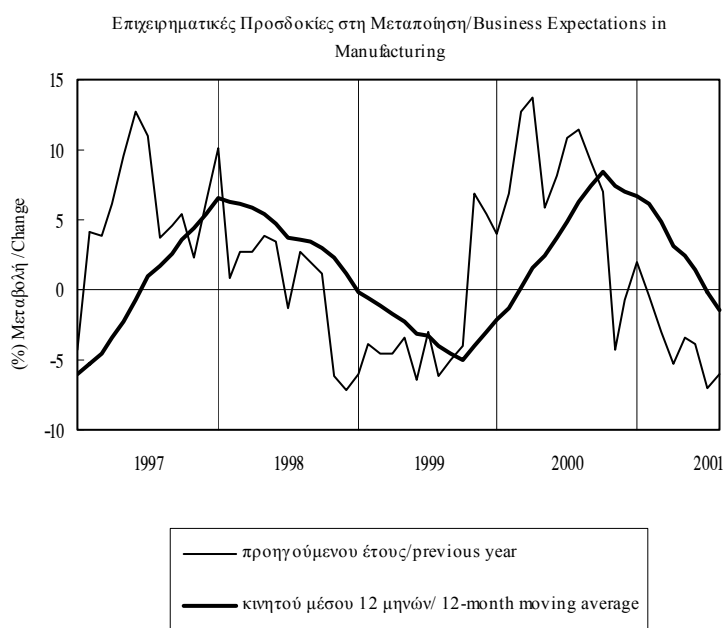

Πίνακας Ι.5.2. ΜΗΝΙΑΙΑ ΕΡΕΥΝΑ ΣΤΗ ΒΙΟΜΗΧΑΝΙΑ (ΜΕΤΑΠΟΙΗΣΗ)(1)

Table I.5.2. MONTHLY MANUFACTURING SURVEY(1)

Περίοδος Period	Εκτιμήσεις Estimates					Προοπτικές για τους 3-4 προερχείς μήνες Prospects for the next 3-4 months			Μήνες Εξασφαλισμένης Παραγωγής Months of Secured Production
	Παραγωγή προηγούμε. μήνα	Συνολική Ζήτηση	Ζήτηση Εξωτερικού	Αποθέματα Ετοιμων Προϊόντων	Νέες Παραγγελίες	Παραγωγής	Πολύσεων	Εξαγωγών	
	Previous month's Output	Total Demand	Export Demand	Stocks of Finished Goods	New Orders	Output	Sales	Exports	
1996	13	-15	-14	12	-	20	27	23	6
1997	14	-10	-12	8	16	30	35	31	5
1998	17	-5	-13	13	12	29	34	24	6
1999	22	-11	-22	14	12	30	35	22	6
2000	24	-2	-6	7	16	35	41	29	6
2000 I	23	-2	-7	10	8	40	48	33	6
II	26	-3	-9	7	21	41	46	29	5
III	26	1	0	5	13	33	37	24	6
IV	23	-5	-6	8	14	27	32	32	6
2001 I	14	-7	-9	7	12	33	36	28	6
II	19	-7	-10	14	5	36	38	17	8
2000 Φεβρ./Feb.	8	-3	-3	11	0	47	52	40	6
Μάρτ./Mar.	33	0	-7	5	0	46	56	31	6
Απρ./Apr.	29	-5	-12	7	21	42	46	28	6
Μάιος/Ma	22	0	-5	7	0	40	45	31	5
Ιούν./Jun.	26	-3	-9	8	0	41	46	29	5
Ιούλ./Jul.	25	-2	-4	6	13	32	36	21	6
Αύγ./Aug.	26	1	0	5	0	33	37	24	6
Σεπτ./Sept.	27	4	3	4	0	33	38	27	6
Οκτ./Oct.	26	-6	-4	8	14	27	36	37	7
Νοέμ./Nov.	23	-5	-6	7	0	26	33	33	6
Δεκ./Dec.	19	-5	-8	8	0	27	26	25	6
2001 Ιαν./Jan.	5	-9	-10	7	12	27	31	28	6
Φεβρ./Feb.	19	-7	-11	4	0	34	38	31	6
Μάρτ./Mar.	17	-5	-7	11	0	39	40	25	6
Απρ./Apr.	29	-7	-8	14	5	40	45	22	13
Μάιος/Ma	5	-8	-10	12	0	40	40	22	6
Ιούν./Jun.	22	-6	-11	16	0	29	30	8	6
Ιούλ./Jul.	15	-6	-10	21	10	32	33	18	6

Πηγή: IOBE / Source: FEIR.

(1) Διαφορά σταθμισμένων ποσοστών θετικών και αρνητικών απαντήσεων, με εξαίρεση τους μήνες εξασφαλισμένης παραγωγής (βλ. επεξηγήσεις σελ. xii). / Difference between weighted percentages of positive and negative replies, except for months of secured production (see explanations p. xiv).

Εκτιμήσεις(1) / Estimates(1)

Προοπτικές(1) / Prospects(1)

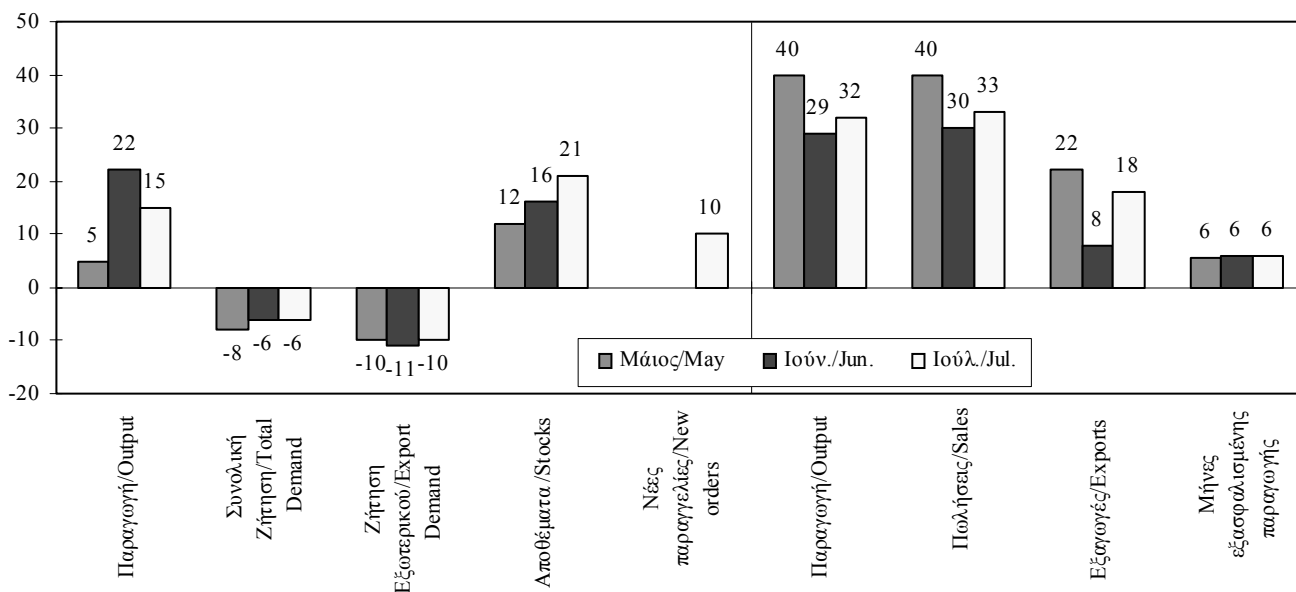

Πίνακας Ι.5.2. ΜΗΝΙΑΙΑ ΕΡΕΥΝΑ ΣΤΗ ΜΕΤΑΠΟΙΗΣΗ (συνέχεια)

Table I.5.2. MONTHLY MANUFACTURING SURVEY (continued)

ΕΚΤΙΜΗΣΕΙΣ / ESTIMATES

ΠΡΟΟΠΤΙΚΕΣ ΓΙΑ ΤΟΥΣ 3-4 ΠΡΟΣΕΧΕΙΣ ΜΗΝΕΣ / PROSPECTS FOR THE NEXT 3-4 MONTHS

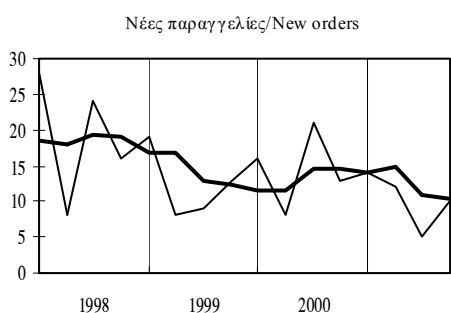
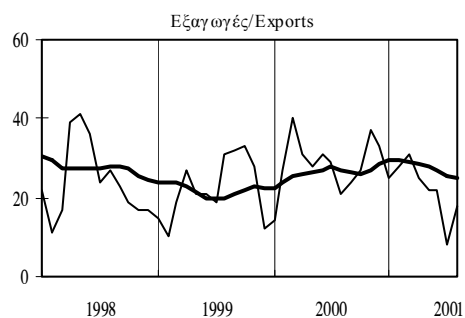
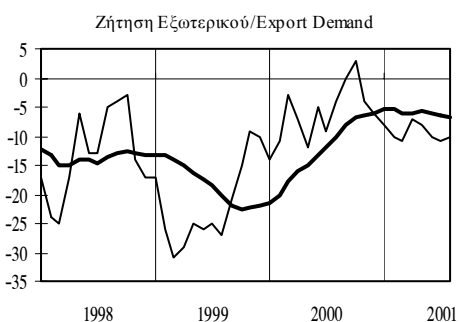
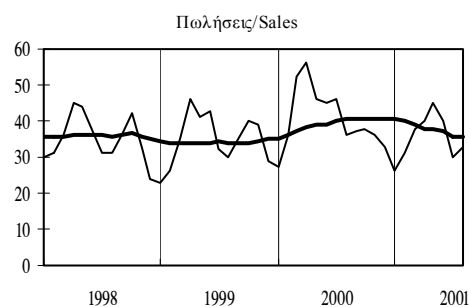
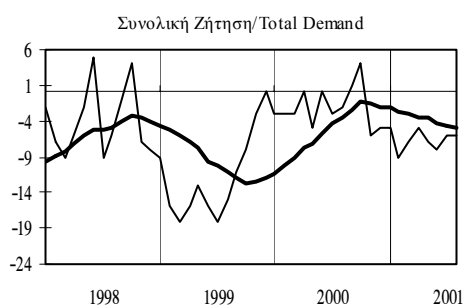
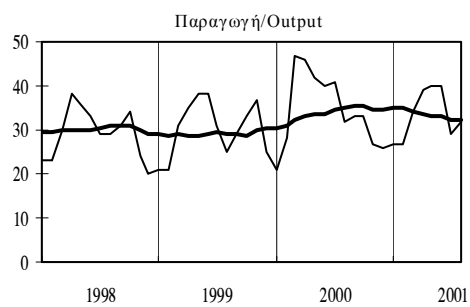
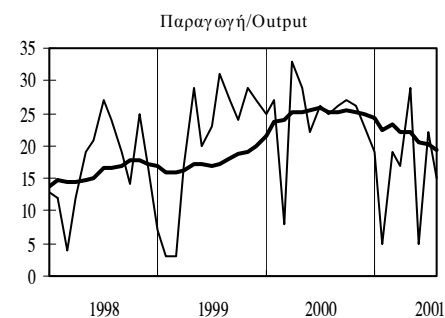

ΜΗΝΕΣ ΕΞΑΣΦΑΛΙΣΜΕΝΗΣ ΠΑΡΑΓΩΓΗΣ / MONTHS OF SECURED PRODUCTION

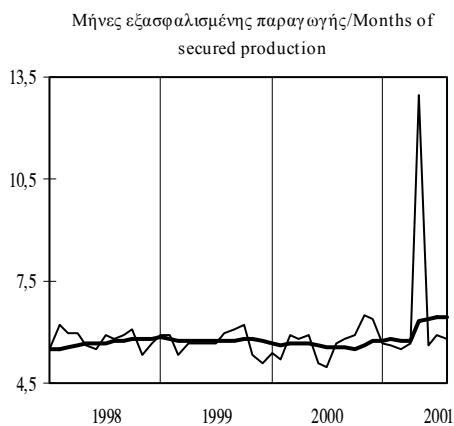
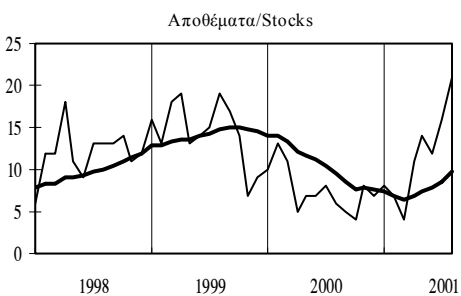

— Μηνιαία στοιχεία/Monthly data
 — Κινητός μέσος 12 μηνών/12-month moving average

Πίνακας Ι.5.3. ΔΕΙΚΤΗΣ ΕΠΙΧΕΙΡΗΜΑΤΙΚΩΝ ΠΡΟΣΔΟΚΙΩΝ ΣΤΙΣ ΚΑΤΑΣΚΕΥΕΣ (1)

Table I.5.3. INDEX OF BUSINESS EXPECTATIONS IN CONSTRUCTION (1)

Περίοδος Period	Επιχειρηματικές Προσδοκίες/ Business Expectations			
	Δείκτης Index 1990=100	(% Μεταβολή/ Change		
		Προηγούμενου έτους Previous year	Σωρευτικής περιόδου Cumulative period	Κινητού μέσου 12 μηνών 12-month moving average
1996	93,3	3,0	-	-
1997	111,0	18,9	-	-
1998	132,4	19,3	-	-
1999	134,2	1,4	-	-
2000	139,8	4,1	-	-
2000 I	137,5	-0,3	-0,3	0,1
II	152,5	11,9	5,8	3,0
III	148,4	12,6	8,0	7,3
IV	120,8	-7,8	4,1	4,1
2001 I	128,5	-6,5	-6,5	2,6
II	135,0	-11,4	-9,1	-3,6
2000 Φεβρ./Feb.	126,5	-13,4	-10,5	-1,7
Μάρτ./Mar.	164,2	20,5	-0,3	0,1
Απρ./Apr.	163,0	22,9	5,3	1,6
Μάιος/Ma	144,8	5,3	5,3	1,9
Ιούν./Jun.	149,6	7,9	5,8	3,0
Ιούλ./Jul.	150,9	19,3	7,6	5,8
Αύγ./Aug.	148,4	12,9	8,2	7,3
Σεπτ./Sept.	146,0	6,2	8,0	7,3
Οκτ./Oct.	127,7	-4,6	6,7	6,0
Νοέμ./Nov.	120,4	-6,7	5,6	5,6
Δεκ./Dec.	114,4	-12,1	4,1	4,1
2001 Ιαν./Jan.	127,7	4,9	4,9	5,2
Φεβρ./Feb.	132,6	4,8	4,9	6,8
Μάρτ./Mar.	125,3	-23,7	-6,5	2,6
Απρ./Apr.	127,7	-21,7	-10,8	-1,5
Μάιος/Ma	133,8	-7,6	-10,1	-2,6
Ιούν./Jun.	143,6	-4,0	-9,1	-3,6
Ιούλ./Jul.	135,0	-10,5	-9,3	-5,9

Πηγή: IOBE / Source: FEIR.

(1) Η έρευνα έγινε μηνιαία από τον Ιανουάριο του 1998 / The survey has been conducted on a monthly basis since January 1998.

Επιχειρηματικές Προσδοκίες στις Κατασκευές/ Business Expectations in Construction



Πίνακας I.5.4. ΜΗΝΙΑΙΑ ΕΡΕΥΝΑ ΣΤΙΣ ΚΑΤΑΣΚΕΥΕΣ (1)

Table I.5.4. MONTHLY CONSTRUCTION SURVEY (1)

Περίοδος Period	Εργασίες σε σχέση με τον προηγούμενο μήνα Activity in relation to previous month				Πρόγραμμα εργασιών προς εκτέλεση Planned future activity			
	Σύνολο Κατασκευών Total Construction	Κατοικίες Dwellings	Άλλα Κτίρια Other Buildings	Δημόσια Έργα Public Works	Σύνολο Κατασκευών Total Construction	Κατοικίες Dwellings	Άλλα Κτίρια Other Buildings	Δημόσια Έργα Public Works
	1996	0	-25	20	-3	-57	-48	-33
1997	10	4	1	12	-39	-46	-22	-42
1998	28	-1	49	25	-14	-30	-14	-13
1999	28	-15	47	27	-18	-51	-11	-19
2000	26	25	50	20	-6	-7	7	-10
2000 I	22	-55	57	20	-8	-74	16	-9
II	33	51	41	28	-3	-21	3	-3
III	30	64	53	19	-2	43	8	-10
IV	20	40	47	10	-12	25	0	-19
2001 I	4	34	34	-9	-17	4	-2	-24
II	20	19	37	14	-16	-9	0	-23
2000 Φεβρ./Feb.	6	-59	58	-3	-15	-75	22	-18
Μάρτ./Mar.	30	-68	53	31	10	-70	36	8
Απρ./Apr.	39	57	46	35	13	-20	28	11
Μάιος/May	30	47	29	28	-11	-25	-16	-9
Ιούν./Jun.	31	50	48	22	-10	-19	-3	-12
Ιούλ./Jul.	26	47	57	16	-10	28	4	-17
Αύγ./Aug.	30	64	53	19	-2	43	8	-10
Σεπτ./Sept.	33	81	49	23	5	59	12	-3
Οκτ./Oct.	32	70	56	20	-6	-9	10	-11
Νοέμ./Nov.	14	29	36	6	-13	33	-5	-21
Δεκ./Dec.	14	21	50	4	-16	51	-4	-25
2001 Ιαν./Jan.	10	56	30	-3	-15	-3	-6	-20
Φεβρ./Feb.	-2	20	33	-17	-15	4	5	-25
Μάρτ./Mar.	3	25	39	-8	-20	10	-4	-27
Απρ./Apr.	10	23	41	-1	-17	-4	8	-26
Μάιος/May	23	33	36	15	-18	3	-4	-28
Ιούν./Jun.	27	2	34	28	-13	-26	-3	-15
Ιούλ./Jul.	40	-28	53	43	-16	-37	1	-19

Πηγή: IOBE / Source: FEIR.

(1) Διαφορά σταθμισμένων ποσοστών θετικών και αρνητικών απαντήσεων (βλ. επεξηγήσεις σελ. xii). Η έρευνα έγινε μηνιαία από τον Ιανουάριο του 1998. / Difference between weighted percentages of positive and negative replies (see explanations p. xiv). The survey has been conducted on a monthly basis since January 1998.

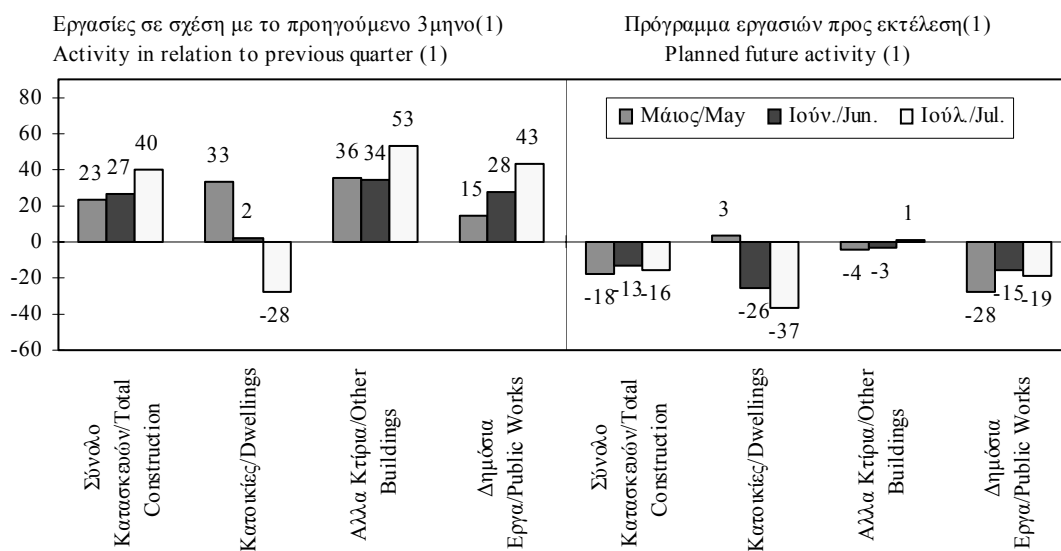

Πίνακας Ι.5.4. ΜΗΝΙΑΙΑ ΕΡΕΥΝΑ ΣΤΙΣ ΚΑΤΑΣΚΕΥΕΣ (συνέχεια)

Table I.5.4. MONTHLY CONSTRUCTION SURVEY (continued)

ΕΡΓΑΣΙΕΣ ΣΕ ΣΧΕΣΗ ΜΕ ΤΟ ΠΡΟΗΓΟΥΜΕΝΟ ΤΡΙΜΗΝΟ / ACTIVITY IN RELATION TO PREVIOUS QUARTER

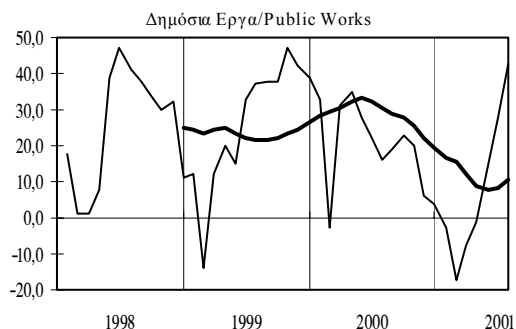
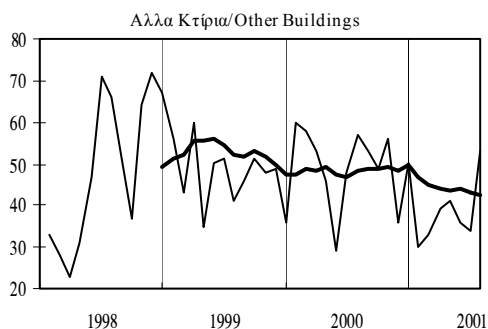
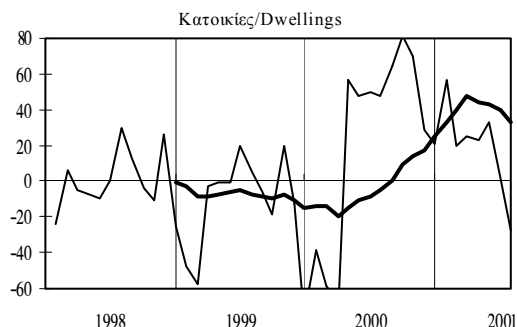
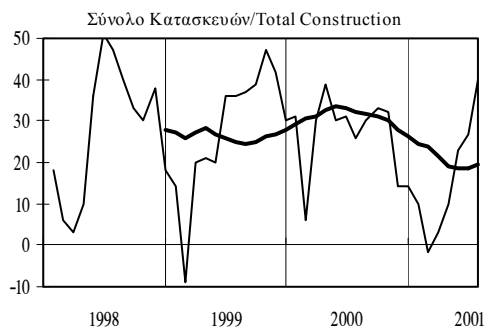

ΠΡΟΓΡΑΜΜΑ ΕΡΓΑΣΙΩΝ ΠΡΟΣ ΕΚΤΕΛΕΣΗ / PLANNED FUTURE ACTIVITY

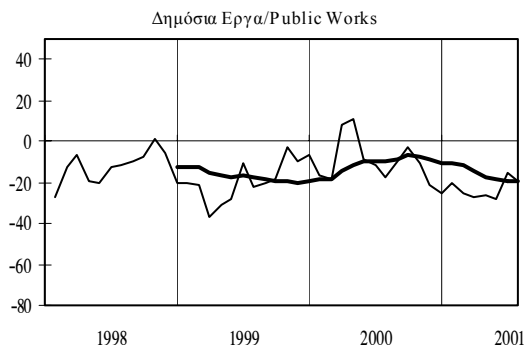
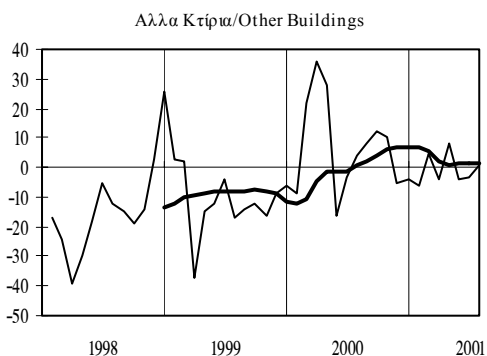
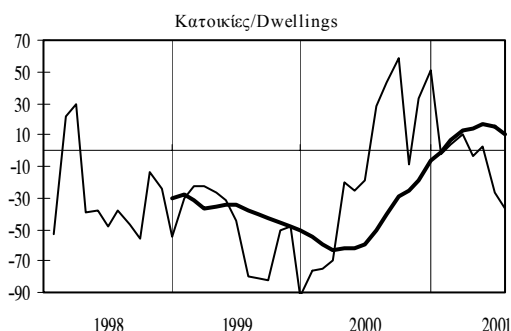
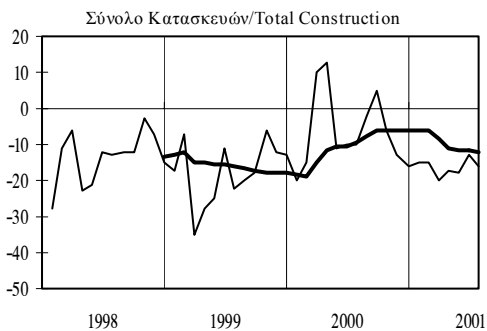

— Μηνιαία στοιχεία/Monthly data
 — Κινητός μέσος 12 μηνών/ 12-month moving average

Πίνακας Ι.5.5. ΜΗΝΕΣ ΕΞΑΣΦΑΛΙΣΜΕΝΗΣ ΠΑΡΑΓΩΓΗΣ ΣΤΙΣ ΚΑΤΑΣΚΕΥΕΣ (1)

Table I.5.5. MONTHS OF SECURED PRODUCTION IN CONSTRUCTION (1)

Περίοδος Period	Εκτιμήσεις/Estimates			
	Σύνολο Κατασκευών	Κατοικίες	Άλλα Κτίρια	Δημόσια Έργα
	Total Construction	Dwellings	Other Buildings	Public Works
1996	9	10	14	13
1997	10	12	17	16
1998	13	15	24	21
1999	10	14	25	22
2000	19	15	23	21
2000 Ι	14	16	25	22
II	19	14	25	22
III	22	16	25	23
IV	19	13	19	18
2001 Ι	15	17	11	16
II	15	18	12	16
2000 Φεβρ./Feb.	16	16	22	20
Μάρτ./Mar.	20	16	28	24
Απρ./Apr.	21	17	26	24
Μάιος/May	18	12	24	21
Ιούν./Jun.	17	12	24	21
Ιούλ./Jul.	18	13	22	20
Αύγ./Aug.	28	20	32	29
Σεπτ./Sept.	21	14	20	19
Οκτ./Oct.	19	14	19	18
Νοέμ./Nov.	21	12	20	18
Δεκ./Dec.	18	12	17	16
2001 Ιαν./Jan.	14	17	10	15
Φεβρ./Feb.	15	18	11	16
Μάρτ./Mar.	15	17	12	16
Απρ./Apr.	14	16	11	15
Μάιος/May	15	18	12	16
Ιούν./Jun.	16	19	11	17
Ιούλ./Jul.	17	21	11	18

Πηγή: IOBE / Source: FEIR.

(1) Η έρευνα έγινε μηνιαία από τον Ιανουάριο του 1998 / The survey has been conducted on a monthly basis since January 1998

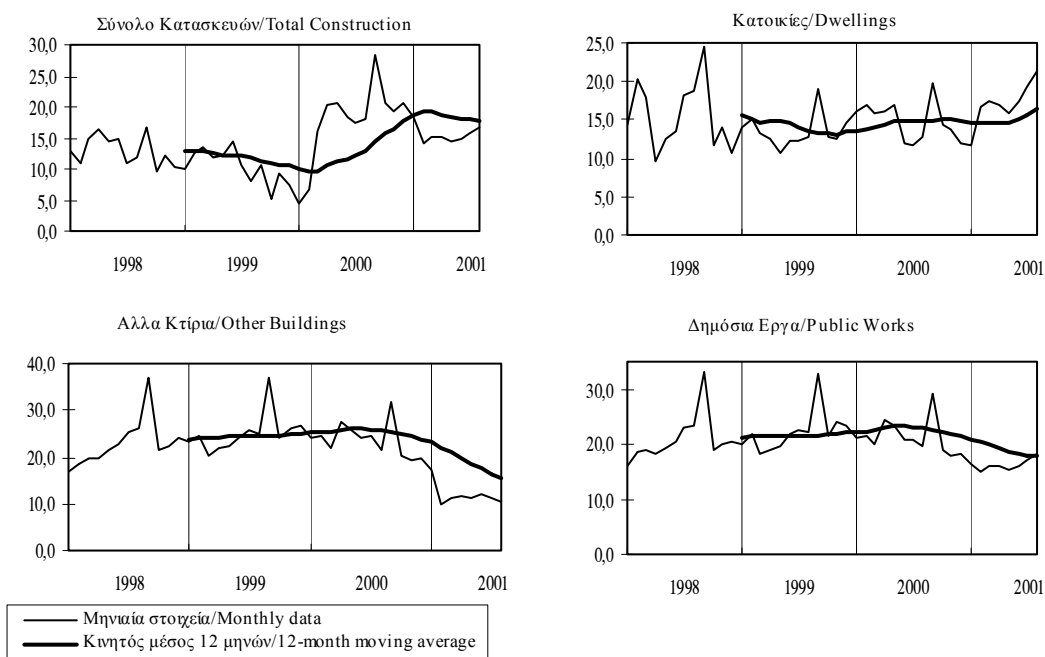

Πίνακας Ι.5.6. ΔΕΙΚΤΗΣ ΕΠΙΧΕΙΡΗΜΑΤΙΚΩΝ ΠΡΟΣΔΟΚΙΩΝ ΣΤΟ ΛΙΑΝΙΚΟ ΕΜΠΟΡΙΟ

Table I.5.6. INDEX OF BUSINESS EXPECTATIONS IN RETAIL TRADE

Περίοδος Period	Επιχειρηματικές Προσδοκίες/ Business Expectations			
	Δείκτης Index 1993=100	(% Μεταβολή/ Change		
		Προηγούμενου έτους Previous year	Σωρευτικής περιόδου Cumulative period	Κινητού μέσου 12 μηνών 12-month moving average
1996	108,4	16,3	-	-
1997	110,2	1,6	-	-
1998	109,2	-0,9	-	-
1999	109,3	0,1	-	-
2000	108,8	-0,5	-	-
2000 I	108,3	-2,0	-2,0	0,1
II	114,2	9,0	3,4	1,6
III	114,1	5,8	4,2	4,2
IV	98,7	-13,6	-0,5	-0,5
2001 I	103,6	-4,3	-4,3	-1,0
II	101,3	-11,3	-7,9	-6,0
2000 Φεβρ./Feb.	109,2	-2,0	-3,4	-0,5
Μάρτ./Mar.	103,6	1,3	-2,0	0,1
Απρ./Apr.	110,2	7,4	0,3	0,6
Μάιος/May	114,1	8,9	1,9	1,1
Ιούν./Jun.	118,3	10,8	3,4	1,6
Ιούλ./Jul.	117,1	10,0	4,3	2,6
Αύγ./Aug.	114,1	5,8	4,5	3,5
Σεπτ./Sept.	111,1	1,7	4,2	4,2
Οκτ./Oct.	100,9	-9,2	2,8	3,2
Νοέμ./Nov.	96,4	-17,7	0,8	0,8
Δεκ./Dec.	98,9	-13,8	-0,5	-0,5
2001 Ιαν./Jan.	107,8	-3,8	-3,8	-0,4
Φεβρ./Feb.	103,8	-4,9	-4,4	-0,6
Μάρτ./Mar.	99,3	-4,2	-4,3	-1,0
Απρ./Apr.	100,6	-8,7	-5,4	-2,3
Μάιος/May	103,8	-9,0	-6,2	-3,8
Ιούν./Jun.	99,6	-15,8	-7,9	-6,0
Ιούλ./Jul.	100,6	-14,1	-8,8	-8,0

Πηγή: IOBE / Source: FEIR.

(1) Η έρευνα έγινε μηνιαία από τον Ιανουάριο του 1998 / The survey has been conducted on a monthly basis since January 1998

Επιχειρηματικές Προσδοκίες στο Λιανικό εμπόριο /Business Expectations in Retail trade

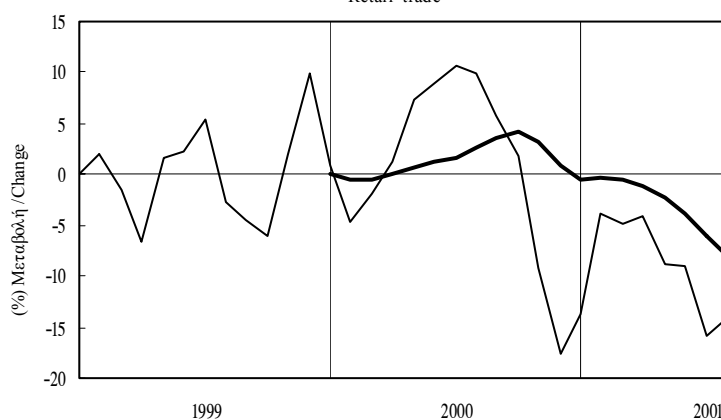

— προηγούμενου έτους/previous year
 — κινητού μέσου 12 μηνών/ 12-month moving average

Πίνακας I.5.7. ΜΗΝΙΑΙΑ ΕΡΕΥΝΑ ΣΤΟ ΛΙΑΝΙΚΟ ΕΜΠΟΡΙΟ (1)

Table I.5.7. MONTHLY RETAIL SALES SURVEY (1)

Περίοδος Period	Παρούσα κατάσταση Current state		Προοπτικές για το επόμενο τρίμηνο Prospects for the next quarter	Γενική εκτίμηση για το επόμενο δίμηνο General evaluation for the next 6 months
	Πολήσεις Sales	Αποθέματα Stocks	Παραγγελίες Orders	Επιχειρηματική δραστηριότητα Business activity
1996	-13	13	18	56
1997	-7	7	11	48
1998	-3	16	19	49
1999	-3	12	26	48
2000	-3	6	16	40
2000 I	-3	10	21	43
II	-1	5	19	44
III	11	5	19	44
IV	-19	5	7	30
2001 I	-9	15	8	40
II	-11	15	5	34
2000 Φεβρ./Feb.	-2	7	25	41
Μάρτ./Mar.	-12	9	17	36
Απρ./Apr.	-5	9	19	49
Μάιος/May	-6	4	15	57
Ιούν./Jun.	8	1	22	25
Ιούλ./Jul.	12	-1	21	43
Αύγ./Aug.	8	5	19	44
Σεπτ./Sept.	13	11	18	46
Οκτ./Oct.	-8	-6	3	26
Νοέμ./Nov.	-25	10	11	28
Δεκ./Dec.	-24	10	6	35
2001 Ιαν./Jan.	-5	15	8	48
Φεβρ./Feb.	-13	15	6	44
Μάρτ./Mar.	-10	15	9	27
Απρ./Apr.	-6	15	10	27
Μάιος/May	-14	15	12	45
Ιούν./Jun.	-12	15	-6	30
Ιούλ./Jul.	-11	15	2	32

Πηγή: IOBE / Source: FEIR.

(1) Διαφορά σταθμισμένων ποσοστών θετικών και αρνητικών απαντήσεων (βλ. επεξηγήσεις σελ. xii). Η έρευνα έγινε μηνιαία από τον Ιανουάριο του 1998. / Difference between weighted percentages of positive and negative replies (see explanations p. xiv). The survey has been conducted on a monthly basis since January 1998.

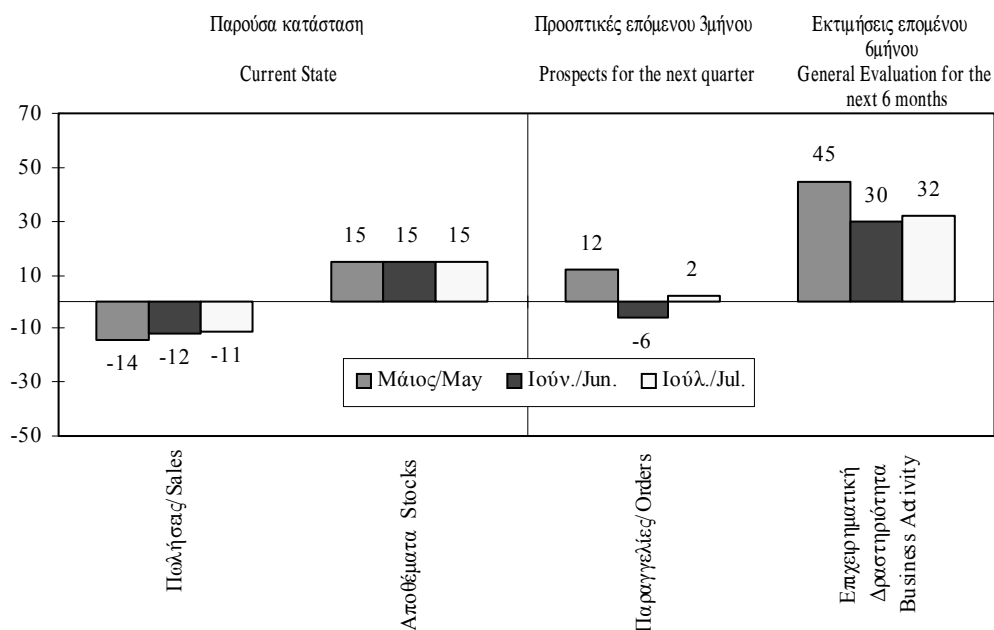

Πίνακας I.5.7. ΕΡΕΥΝΑ ΣΤΟ ΛΙΑΝΙΚΟ ΕΜΠΟΡΙΟ (συνέχεια)

Table I.5.7. RETAIL SALES SURVEY (continued)

ΠΑΡΟΥΣΑ ΚΑΤΑΣΤΑΣΗ / CURRENT STATE

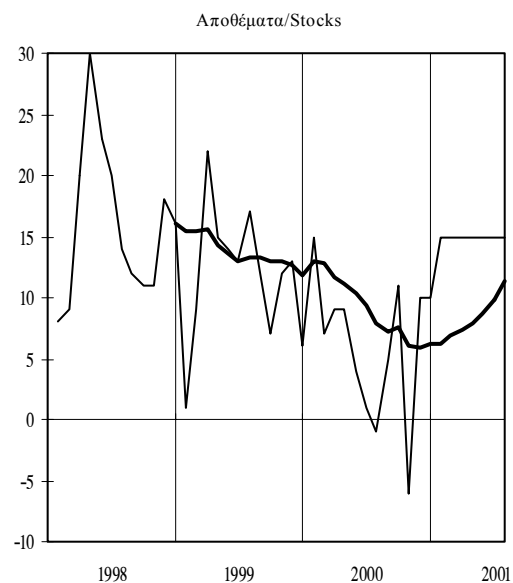
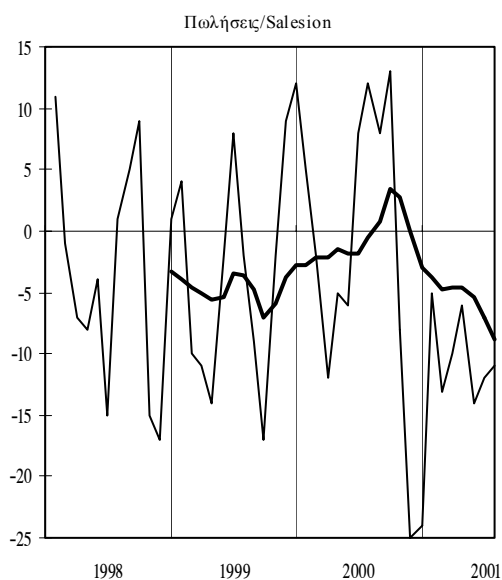

ΠΡΟΟΠΤΙΚΕΣ ΓΙΑ ΤΟΥΣ 3-4 ΠΡΟΣΕΧΕΙΣ ΜΗΝΕΣ
/ PROSPECTS FOR THE NEXT 3-4 MONTHS

ΓΕΝΙΚΗ ΕΚΤΙΜΗΣΗ ΕΠΟΜΕΝΟΥ 6ΜΗΝΟΥ /
GENERAL EVALUATION FOR THE NEXT 6 MONTHS

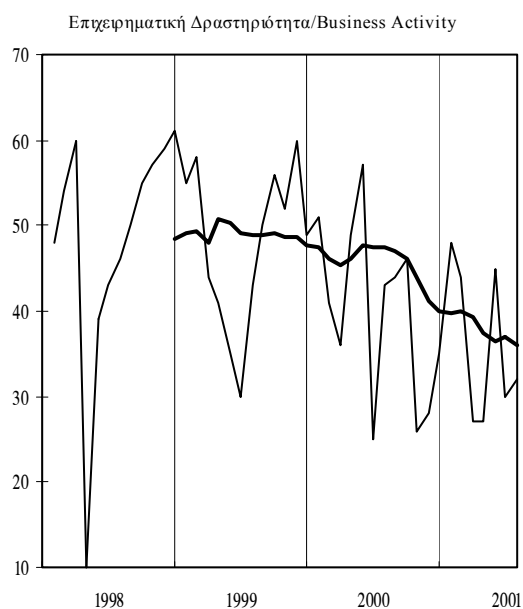
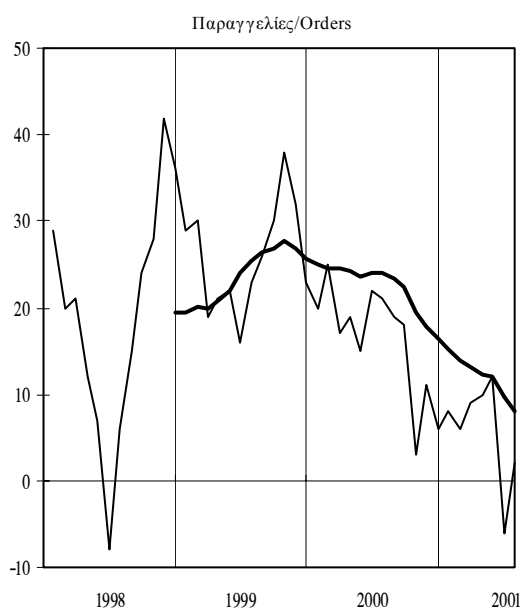

— Παραγγελίες/Orders
— Κινητός μέσος 12 μηνών/ 12-month moving average

Πίνακας 1.6. ΕΞΑΓΩΓΙΚΗ ΕΠΙΔΟΣΗ ΚΑΙ ΕΙΣΑΓΩΓΙΚΗ ΔΙΕΙΣΔΥΣΗ

Table 1.6. EXPORT PERFORMANCE AND IMPORT PENETRATION

Περίοδος Period	Εξαγωγική Επίδοση (1) Export Performance (1)		Εισαγωγική Διείσδυση (2) Import Penetration (2)		(% Μεταβολή / Change)							
	Σορευτική περίοδος Cumulative period	Κιν. μέσος 12 μηνών 12-month moving aver.	Σορευτική περίοδος Cumulative period	Κιν. μέσος 12 μηνών 12-month moving aver.	Τρέχουσες τιμές / Current Prices						Τιμές 1980 Prices	
					Εξαγωγές / Exports *		Εισαγωγές / Imports *		ΑΑΠ / GPV (3)		ΑΑΠ / GPV (3)	
Σορευτικής περιόδου Cumulative period	Κιν. μέσου 12 μηνών 12-month moving aver.	Σορευτικής περιόδου Cumulative period	Κιν. μέσου 12 μηνών 12-month moving aver.	Σορευτικής περιόδου Cumulative period	Κιν. μέσου 12 μηνών 12-month moving aver.	Σορευτικής περιόδου Cumulative period	Κιν. μέσου 12 μηνών 12-month moving aver.	Σορευτικής περιόδου Cumulative period	Κιν. μέσου 12 μηνών 12-month moving aver.	Σορευτικής περιόδου Cumulative period	Κιν. μέσου 12 μηνών 12-month moving aver.	
Σύνολο Μεταποίησης / Total Manufacturing												
1997	28,7	-	49,5	-	10,9	-	18,5	-	6,1	-	1,0	-
1998	28,1	-	51,5	-	4,3	-	16,9	-	6,8	-	3,4	-
1999	27,2	-	50,6	-	0,3	-	1,1	-	3,6	-	0,7	-
1998 IV	28,1	28,1	51,5	51,5	4,3	4,3	16,9	16,9	6,8	6,8	3,4	3,4
1999 I	28,0	27,3	50,3	50,7	-9,4	1,0	-8,2	9,4	1,2	5,6	-0,3	2,6
II	26,6	27,0	49,4	50,5	-6,4	0,8	-4,5	6,9	1,5	3,2	0,1	1,2
III	25,4	26,1	47,8	49,4	-6,9	-4,1	-5,4	1,1	2,8	2,8	0,6	0,7
IV	27,2	27,2	50,6	50,6	0,3	0,3	1,1	1,1	3,6	3,6	0,7	0,7
Σύνολο Μεταποίησης (χωρίς καύσιμα) / Total Manufacturing (excluding oil)												
1997	28,6	-	51,2	-	11,3	-	18,2	-	6,5	-	1,1	-
1998	27,9	-	52,8	-	6,6	-	17,3	-	9,1	-	3,4	-
1999	26,5	-	51,7	-	-2,6	-	0,6	-	2,8	-	0,9	-
1998 IV	27,9	27,9	52,8	52,8	6,6	6,6	17,3	17,3	9,1	9,1	3,4	3,4
1999 I	27,7	27,1	51,5	51,9	-10,0	2,2	-7,5	9,8	2,7	7,7	0,1	2,7
II	26,3	26,7	50,6	51,6	-7,2	1,4	-4,1	7,4	2,2	4,9	0,4	1,3
III	25,0	25,8	49,1	50,6	-8,0	-4,0	-5,3	1,2	2,6	3,3	0,8	0,8
IV	26,5	26,5	51,7	51,7	-2,6	-2,6	0,6	0,6	2,8	2,8	0,9	0,9
Τρόφιμα-Ποτά [20,21] (4)/ Food Beverages												
1997	15,7	-	24,9	-	-8,7	-	13,6	-	1,0	-	-3,1	-
1998	15,6	-	25,4	-	8,7	-	12,1	-	9,0	-	4,0	-
1999	14,9	-	23,2	-	-1,9	-	-7,7	-	3,0	-	1,5	-
1998 IV	15,6	15,6	25,4	25,4	8,7	8,7	12,1	12,1	9,0	9,0	4,0	4,0
1999 I	20,0	15,5	26,3	26,3	-1,2	5,4	-15,6	4,9	4,5	7,5	1,2	2,7
II	17,6	15,5	25,2	25,2	3,1	13,3	-10,9	3,2	5,1	6,7	3,2	2,8
III	13,7	14,6	20,8	20,8	-3,6	2,1	-12,3	-4,2	6,2	5,6	4,6	3,0
IV	14,9	14,9	23,2	23,2	-1,9	-1,9	-7,7	-7,7	3,0	3,0	1,5	1,5

Πηγή: ΕΣΥΕ / Source: NSSG.

(1) Ο λόγος της αξίας των εξαγωγών προς την ακαθάριστη αξία παραγωγής σε τρέχουσες τιμές / Ratio of value of exports to gross value of production.

(2) Ο λόγος της αξίας των εισαγωγών προς την αξία της φαινόμενης κατανάλωσης / Ratio of value of imports to value of apparent consumption.

(3) Ακαθάριστη Αξία Παραγωγής / Gross Production Value.

(4) Σε αγκύλες αναγράφονται οι διψήφιοι κωδικοί των κλάδων / The two-digit branch code (according to the Greek Standard Industrial Classification) is listed inside brackets.

* 1999 Προσωρινά στοιχεία / 1999 Provisional data

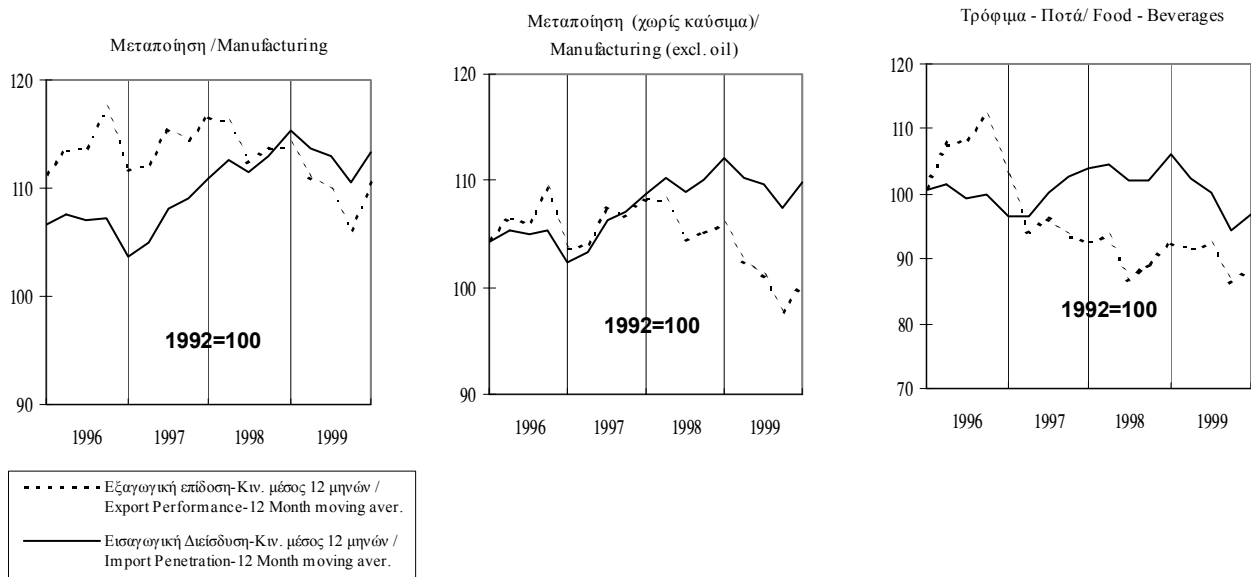

Πίνακας Ι.6. ΕΞΑΓΩΓΙΚΗ ΕΠΙΔΟΣΗ ΚΑΙ ΕΙΣΑΓΩΓΙΚΗ ΔΙΕΙΣΔΥΣΗ (συνέχεια)

Table I.6. EXPORT PERFORMANCE AND IMPORT PENETRATION (continued)

Περίοδος Period	Εξαγωγική Επίδοση (1) Export Performance (1)		Εισαγωγική Διείσδυση (2) Import Penetration (2)		(%) Μεταβολή / Change							
	Σωρευτική περίοδος Cumulative period	Κιν. μέσος 12 μηνών 12-month moving aver.	Σωρευτική περίοδος Cumulative period	Κιν. μέσος 12 μηνών 12-month moving aver.	Τρέχουσες τιμές / Current Prices						Τιμές 1980 Prices	
					Εξαγωγές / Exports *		Εισαγωγές / Imports *		ΑΑΠ / GPV (3)		ΑΑΠ / GPV (3)	
Σωρευτικής περιόδου Cumulative period	Κιν. μέσου 12 μηνών 12-month moving aver.	Σωρευτικής περιόδου Cumulative period	Κιν. μέσου 12 μηνών 12-month moving aver.	Σωρευτικής περιόδου Cumulative period	Κιν. μέσου 12 μηνών 12-month moving aver.	Σωρευτικής περιόδου Cumulative period	Κιν. μέσου 12 μηνών 12-month moving aver.	Σωρευτικής περιόδου Cumulative period	Κιν. μέσου 12 μηνών 12-month moving aver.	Σωρευτικής περιόδου Cumulative period	Κιν. μέσου 12 μηνών 12-month moving aver.	
Κλωστ/κά, Ενδυση-Υπόδηση, Δέρμα [23,24,29] (4)/ Textiles, Clothing-Footwear, Leather												
1997	77,5	-	76,4	-	15,2	-	18,8	-	3,4	-	-0,6	-
1998	78,2	-	78,8	-	1,4	-	11,7	-	0,4	-	-4,9	-
1999	78,0	-	78,6	-	-5,9	-	-5,5	-	-5,5	-	-6,2	-
1998 IV	78,2	78,2	78,8	78,8	1,4	1,4	11,7	11,7	0,4	0,4	-4,9	-4,9
1999 I	81,1	77,7	80,4	78,0	-8,5	3,9	-15,0	1,4	-6,6	-0,4	-9,0	-5,3
II	78,6	78,6	79,4	79,5	-6,7	2,0	-2,8	2,6	-7,5	-4,4	-8,8	-7,8
III	79,1	75,6	80,6	76,7	-11,0	-6,8	-7,4	-3,8	-7,1	-5,0	-8,1	-7,4
IV	78,0	78,0	78,6	78,6	-5,9	-5,9	-5,5	-5,5	-5,5	-5,5	-6,2	-6,2
Ελαστικά-πλαστικά, χημικά [30-31] (4)/ Rubber-Plastics, Chemicals												
1997	16,4	-	52,2	-	21,7	-	10,3	-	6,3	-	1,3	-
1998	17,0	-	52,3	-	19,1	-	15,2	-	15,3	-	10,1	-
1999	18,0	-	51,0	-	12,6	-	-0,8	-	6,0	-	4,3	-
1998 IV	17,0	17,0	52,3	52,3	19,1	19,1	15,2	15,2	15,3	15,3	10,1	10,1
1999 I	13,7	16,6	48,1	51,3	-1,5	12,2	-8,5	7,4	7,2	13,1	4,8	8,4
II	14,8	16,4	47,4	50,3	0,6	9,2	-8,1	2,7	6,5	9,3	5,0	6,2
III	16,4	16,9	48,6	49,7	4,7	9,1	-8,4	-3,8	5,1	6,0	3,7	3,8
IV	18,0	18,0	51,0	51,0	12,6	12,6	-0,8	-0,8	6,0	6,0	4,3	4,3
Μη μεταλλικά ορυκτά [33] (4)/ Non-Metallic Minerals												
1997	23,1	-	23,5	-	11,7	-	9,5	-	7,7	-	2,2	-
1998	19,9	-	23,6	-	-7,9	-	12,1	-	7,1	-	2,5	-
1999	16,1	-	20,8	-	-16,6	-	-8,6	-	2,7	-	-0,4	-
1998 IV	19,9	19,9	23,6	23,6	-7,9	-7,9	12,1	12,1	7,1	7,1	2,5	2,5
1999 I	15,3	18,9	21,0	22,4	-22,4	-13,4	-21,3	1,4	0,3	6,8	-3,0	1,6
II	15,9	18,5	19,3	21,6	-13,8	-9,8	-17,6	-3,0	1,2	3,5	-2,1	-0,4
III	14,8	16,6	19,4	21,1	-20,8	-13,3	-11,8	-5,0	2,3	3,2	-1,0	-0,3
IV	16,1	16,1	20,8	20,8	-16,6	-16,6	-8,6	-8,6	2,7	2,7	-0,4	-0,4

Πηγή: ΕΣΥΕ / Source: NSSG.

(1) Ο λόγος της αξίας των εξαγωγών προς την ακαθάριστη αξία παραγωγής σε τρέχουσες τιμές / Ratio of value of exports to gross value of production.

(2) Ο λόγος της αξίας των εισαγωγών προς την αξία της φαινόμενης κατανάλωσης / Ratio of value of imports to value of apparent consumption.

(3) Ακαθάριστη Αξία Παραγωγής / Gross Production Value.

(4) Σε αγκύλες αναγράφονται οι διψήφιοι κωδικοί των κλάδων / The two-digit branch code (according to the Greek Standard Industrial Classification) is listed inside brackets.

* 1999 Προσωρινά στοιχεία / 1999 Provisional data

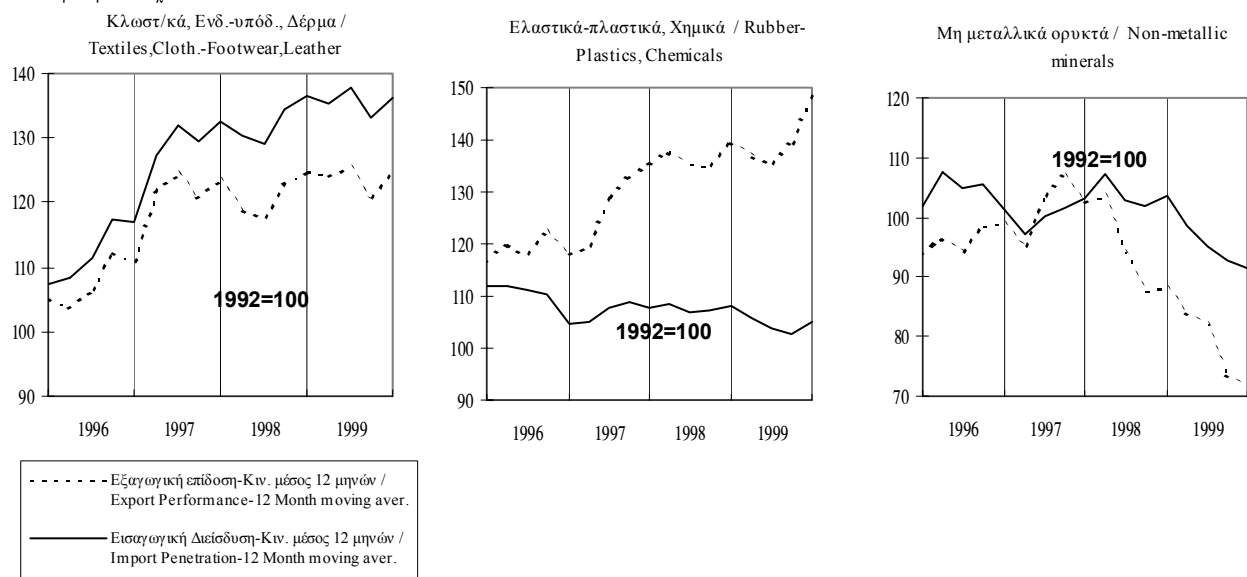

Πίνακας Ι.6. ΕΞΑΓΩΓΙΚΗ ΕΠΙΔΟΣΗ ΚΑΙ ΕΙΣΑΓΩΓΙΚΗ ΔΙΕΙΣΔΥΣΗ (συνέχεια)

Table I.6. EXPORT PERFORMANCE AND IMPORT PENETRATION (continued)

Περίοδος Period	Εξαγωγική Επίδοση (1) Export Performance (1)		Εισαγωγική Διείσδυση (2) Import Penetration (2)		(%) Μεταβολή / Change							
	Σωρευτική περίοδος Cumulative period	Κιν. μέσος 12 μητών 12-month moving aver.	Σωρευτική περίοδος Cumulative period	Κιν. μέσος 12 μητών 12-month moving aver.	Τρέχουσες τιμές / Current Prices				Τιμές 1980 Prices			
					Εξαγωγές / Exports *		Εισαγωγές / Imports *		ΑΑΠ / GPV (3)		ΑΑΠ / GPV (3)	
Σωρευτική περίοδος Cumulative period	Κιν. μέσος 12 μητών 12-month moving aver.	Σωρευτική περίοδος Cumulative period	Κιν. μέσος 12 μητών 12-month moving aver.	Σωρευτικής περίοδος Cumulative period	Κιν. μέσου 12 μητών 12-month moving aver.	Σωρευτικής περίοδος Cumulative period	Κιν. μέσου 12 μητών 12-month moving aver.	Σωρευτικής περίοδος Cumulative period	Κιν. μέσου 12 μητών 12-month moving aver.	Σωρευτικής περίοδος Cumulative period	Κιν. μέσου 12 μητών 12-month moving aver.	
Βασική Μεταλλουργία και προϊόντα από μέταλλο [34-35] (4) / Basic Metal and Products												
1997	31,2	-	47,8	-	13,3	-	20,5	-	17,8	-	9,4	-
1998	32,9	-	49,1	-	11,5	-	8,8	-	5,8	-	0,8	-
1999	31,4	-	46,7	-	-5,2	-	-7,7	-	-0,6	-	-1,0	-
1998 IV	32,9	32,9	49,1	49,1	11,5	11,5	8,8	8,8	5,8	5,8	0,8	0,8
1999 I	29,8	32,5	43,7	48,3	-14,2	2,8	-20,6	-0,6	-9,4	1,9	-8,5	-1,4
II	30,5	32,6	43,4	48,1	-10,7	-1,9	-16,8	-2,7	-8,6	-3,7	-7,4	-4,7
III	31,1	31,7	44,1	46,2	-8,9	-5,1	-17,0	-10,1	-4,1	-3,5	-3,6	-3,6
IV	31,4	31,4	46,7	46,7	-5,2	-5,2	-7,7	-7,7	-0,6	-0,6	-1,0	-1,0
Μηχανές και συσκευές [36-37] (4) / Machinery and Equipment												
1997	38,6	-	79,5	-	31,8	-	27,4	-	20,2	-	12,3	-
1998	39,0	-	80,3	-	22,9	-	27,0	-	21,7	-	17,3	-
1999	34,4	-	78,3	-	-4,3	-	3,0	-	8,4	-	7,8	-
1998 IV	39,0	39,0	80,3	80,3	22,9	22,9	27,0	27,0	21,7	21,7	17,3	17,3
1999 I	28,8	35,6	74,6	78,9	-26,1	7,0	-4,4	18,9	11,4	18,4	13,8	16,1
II	28,0	33,1	73,6	77,6	-20,6	-3,0	-3,0	13,8	12,2	16,9	14,9	17,4
III	32,2	33,5	75,5	77,5	-12,1	-7,3	-4,0	5,6	8,1	10,9	9,1	11,3
IV	34,4	34,4	78,3	78,3	-4,3	-4,3	3,0	3,0	8,4	8,4	7,8	7,8
Μεταφορικά Μέσα [38] (4) / Transport Equipment												
1997	10,1	-	74,8	-	64,4	-	17,5	-	-0,4	-	-3,0	-
1998	9,1	-	76,3	-	3,8	-	25,1	-	14,6	-	5,1	-
1999	6,7	-	77,6	-	-17,8	-	23,2	-	11,6	-	4,9	-
1998 IV	9,1	9,1	76,3	76,3	3,8	3,8	25,1	25,1	14,6	14,6	5,1	5,1
1999 I	4,1	8,0	74,8	76,1	-39,1	-5,6	19,9	22,8	16,5	16,8	5,8	6,2
II	5,7	7,4	75,2	76,6	-27,1	-14,4	22,9	26,7	13,1	13,8	4,2	4,3
III	6,5	6,8	75,6	76,4	-23,3	-20,2	19,7	24,9	13,8	14,2	5,6	5,5
IV	6,7	6,7	77,6	77,6	-17,8	-17,8	23,2	23,2	11,6	11,6	4,9	4,9

Πηγή: ΕΣΥΕ / Source: NSSG.

(1) Ο λόγος της αξίας των εξαγωγών προς την ακαθάριστη αξία παραγωγής σε τρέχουσες τιμές / Ratio of value of exports to gross value of production.

(2) Ο λόγος της αξίας των εισαγωγών προς την αξία της φαινόμενης κατανάλωσης / Ratio of value of imports to value of apparent consumption.

(3) Ακαθάριστη Αξία Παραγωγής / Gross Production Value.

(4) Σε αγκύλες αναγράφονται οι διψήφιοι κωδικοί των κλάδων / The two-digit branch code (according to the Greek Standard Industrial Classification) is listed inside brackets.

* 1999 Προσωρινά στοιχεία / 1999 Provisional data

Βασική Μεταλλ. & προϊόντα / Basic Metal & Products

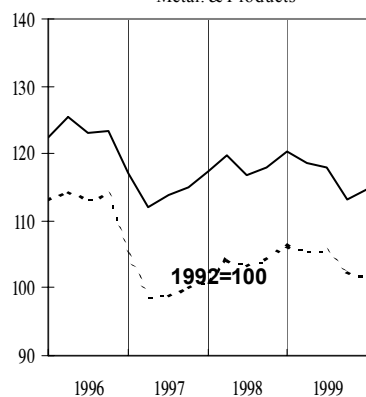

Μηχανές & συσκευές / Machinery & Equipment

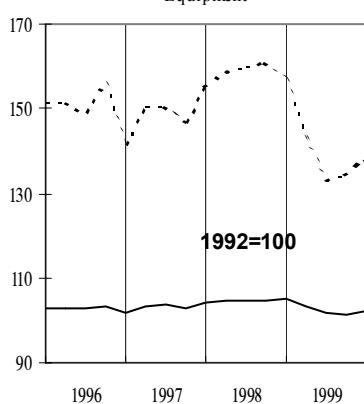

Μεταφορικά μέσα / Transport Equipment

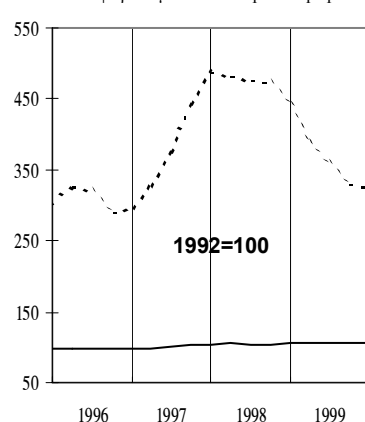

----- Εξαγωγική επίδοση-Κιν. μέσος 12 μηνών /
Export Performance-12 Month moving aver.
————— Εισαγωγική Διείσδυση-Κιν. μέσος 12 μηνών /
Import Penetration-12 Month moving aver.

Πίνακας II.1. ΔΕΙΚΤΗΣ ΤΙΜΩΝ ΚΑΤΑΝΑΛΩΤΗ: ΓΕΝΙΚΟΣ ΚΑΙ ΒΑΣΙΚΕΣ ΚΑΤΗΓΟΡΙΕΣ

Table II.1. CONSUMER PRICE INDEX: ALL ITEMS AND BASIC CATEGORIES

Περίοδος Period	Γενικός ΔTK CPI all items			Αγαθά Goods			Υπηρεσίες Services					
	Δείκτης Index 1999=100	Στάθμιση / Weight 100,0%			Δείκτης Index 1999=100	Στάθμιση / Weight 60,41%			Δείκτης Index 1999=100	Στάθμιση / Weight 39,59%		
		(% Μεταβολή / Change)				(% Μεταβολή / Change)				(% Μεταβολή / Change)		
	Προηγούμεν. περιόδου Previous period	Δεκεμβρίου December	Προηγούμεν. έτους Previous year	Προηγούμεν. περιόδου Previous period	Δεκεμβρίου December	Προηγούμεν. έτους Previous year	Προηγούμεν. περιόδου Previous period	Δεκεμβρίου December	Προηγούμεν. έτους Previous year			
1998	97,2	4,8	3,9	4,8	98,4	3,9	2,7	3,9	95,4	6,2	5,6	6,2
1999	99,7	2,6	2,7	2,6	100,0	1,7	2,7	1,7	99,3	4,1	2,8	4,1
2000	102,9	3,2	3,9	3,2	103,4	3,4	4,1	3,4	102,1	2,8	3,7	2,8
2000 II	103,2	2,1	2,2	2,7	104,2	2,7	2,6	2,7	101,8	1,2	1,5	2,6
III	102,1	-1,1	1,0	3,0	101,9	-2,2	0,3	3,2	102,3	0,5	2,0	2,7
IV	105,1	3,0	4,1	4,1	106,2	4,3	4,6	4,6	103,6	1,2	3,2	3,2
2001 I	104,5	-0,7	-0,7	3,3	104,4	-1,7	-1,7	2,9	104,5	0,9	0,9	3,9
II	107,0	2,5	1,8	3,7	108,0	3,4	1,7	3,7	105,6	1,0	1,9	3,7
1998 Δεκ./Dec.	98,8	0,5	3,9	3,9	99,3	-0,2	2,7	2,7	98,1	1,5	5,6	5,6
1999 Νοέμ./Nov.	100,9	0,3	2,1	2,6	101,5	0,4	2,2	2,0	100,1	0,0	1,9	3,4
Δεκ./Dec.	101,6	0,6	2,7	2,7	102,0	0,5	2,7	2,7	100,9	0,8	2,8	2,8
2000 Ιαν./Jan.	100,4	-1,1	-1,1	2,6	99,9	-2,1	-2,1	2,4	101,1	0,3	0,3	3,0
Φεβρ./Feb.	100,2	-0,2	-1,3	2,9	100,1	0,2	-1,8	3,0	100,3	-0,9	-0,6	2,8
Μάρτ./Mar.	102,7	2,4	1,1	3,1	104,2	4,1	2,2	3,6	100,3	0,1	-0,5	2,5
Απρ./Apr.	103,2	0,5	1,6	2,6	104,2	-0,1	2,1	2,9	101,7	1,3	0,8	2,1
Μάιος/May	103,5	0,3	1,9	2,9	104,4	0,2	2,4	2,8	102,0	0,4	1,1	3,1
Ιούν./Jun.	103,1	-0,4	1,5	2,5	104,0	-0,4	1,9	2,5	101,7	-0,3	0,8	2,6
Ιούλ./Jul.	101,3	-1,7	-0,3	2,7	100,8	-3,0	-1,2	3,0	101,9	0,2	1,0	2,4
Αύγ./Aug.	101,4	0,2	-0,1	3,0	100,8	0,0	-1,1	3,2	102,2	0,4	1,3	2,7
Σεπτ./Sept.	103,5	2,1	1,9	3,1	103,9	3,1	1,9	3,3	102,9	0,7	2,0	2,9
Οκτ./Oct.	104,7	1,1	3,1	4,0	105,8	1,8	3,8	4,8	103,0	0,1	2,1	3,0
Νοέμ./Nov.	105,2	0,5	3,6	4,2	106,6	0,8	4,5	5,1	103,1	0,0	2,2	3,0
Δεκ./Dec.	105,5	0,3	3,9	3,9	106,1	-0,5	4,1	4,1	104,6	1,5	3,7	3,7
2001 Ιαν./Jan.	103,8	-1,6	-1,6	3,4	103,2	-2,8	-2,8	3,3	104,9	0,3	0,3	3,7
Φεβρ./Feb.	103,7	-0,1	-1,7	3,5	103,4	0,2	-2,6	3,3	104,2	-0,6	-0,3	4,0
Μάρτ./Mar.	105,8	2,0	0,2	3,0	106,7	3,1	0,5	2,3	104,4	0,2	-0,2	4,1
Απρ./Apr.	106,8	0,9	1,2	3,5	107,4	0,7	1,2	3,1	105,8	1,3	1,2	4,1
Μάιος/May	107,2	0,4	1,6	3,6	108,4	1,0	2,2	3,8	105,4	-0,4	0,7	3,3
Ιούν./Jun.	107,1	-0,1	1,5	3,9	108,2	-0,2	1,9	4,0	105,5	0,1	0,9	3,7
Ιούλ./Jul.	105,2	-1,7	-0,3	3,9	104,8	-3,1	-1,2	4,0	105,8	0,3	1,2	3,9
Αύγ./Aug.	105,3	0,0	-0,3	3,8	104,8	0,0	-1,2	4,0	105,9	0,0	1,2	3,6

Πηγή: Επεξεργασία στοιχείων ΕΣΥΕ / Source: Calculations based on NSSG data.

(%) Μεταβολή έναντι προηγούμενου έτους / Change over previous year

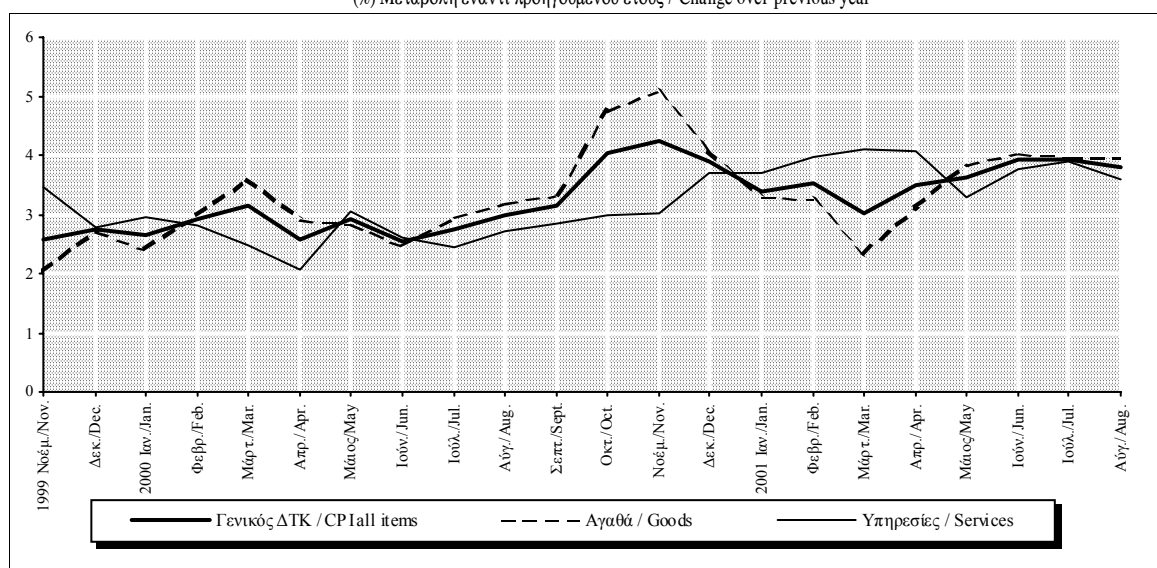

Πίνακας II.1. ΔΕΙΚΤΗΣ ΤΙΜΩΝ ΚΑΤΑΝΑΛΩΤΗ: ΓΕΝΙΚΟΣ ΚΑΙ ΒΑΣΙΚΕΣ ΚΑΤΗΓΟΡΙΕΣ (συνέχεια)

Table II.1. CONSUMER PRICE INDEX: ALL ITEMS AND BASIC CATEGORIES (continued)

Περίοδος Period	Διατροφή και μη αλκοολούχα ποτά Food and non-alcoholic beverages			Στάθμιση / Weight 18,49%			Ενδυση - Υπόδηση Clothing - Footwear			Στάθμιση / Weight 9,91%			Στέγαση Housing			Στάθμιση / Weight 11,71%		
	Δείκτης Index	(% Μεταβολή / Change)			Δείκτης Index	(% Μεταβολή / Change)			Δείκτης Index	(% Μεταβολή / Change)								
		Προηγούμεν. περιόδου Previous period	Δεκεμβρίου December	Προηγούμεν. έτους Previous year		Προηγούμεν. περιόδου Previous period	Δεκεμβρίου December	Προηγούμεν. έτους Previous year		Προηγούμεν. περιόδου Previous period	Δεκεμβρίου December	Προηγούμεν. έτους Previous year						
1999=100	1999=100	1999=100	1999=100	1999=100	1999=100	1999=100	1999=100	1999=100	1999=100	1999=100	1999=100	1999=100	1999=100	1999=100	1999=100	1999=100	1999=100	
1998	97,9	4,4	4,1	4,4	96,2	5,7	5,4	5,7	100,7	3,2	1,0	3,2						
1999	100,3	2,4	1,8	2,4	100,0	4,0	1,8	4,0	102,0	1,3	4,2	1,3						
2000	102,2	1,9	2,0	1,9	102,1	2,1	3,5	2,1	108,3	6,2	8,5	6,2						
2000 II	103,4	0,3	2,9	1,7	104,8	8,2	0,5	1,7	106,6	0,5	2,8	4,6						
III	100,2	-3,0	-0,3	2,4	98,8	-5,7	-5,3	1,6	107,5	0,9	3,7	4,8						
IV	102,1	1,8	1,5	1,5	107,9	9,2	3,5	3,5	113,2	5,3	9,2	9,2						
2001 I	105,0	2,9	2,9	1,9	99,5	-7,9	-7,9	2,7	109,3	-3,4	-3,4	3,0						
II	108,2	3,0	6,0	4,6	108,7	9,3	0,7	3,7	109,8	0,5	-3,0	3,1						
1998 Δεκ./Dec.	99,1	0,9	4,1	4,1	102,5	0,0	5,4	5,4	100,0	0,1	1,0	1,0						
1999 Νοέμ./Nov.	100,6	0,4	1,5	2,4	104,4	0,1	1,8	1,9	104,0	1,1	4,0	4,1						
Δεκ./Dec.	100,8	0,3	1,8	1,8	104,4	0,0	1,8	1,8	104,2	0,2	4,2	4,2						
2000 Ιαν./Jan.	101,8	1,0	1,0	0,9	94,6	-9,4	-9,4	1,6	105,1	0,9	0,9	5,5						
Φεβρ./Feb.	103,3	1,5	2,5	2,1	91,6	-3,1	-12,2	1,3	106,2	1,0	1,9	6,7						
Μάρτ./Mar.	104,1	0,7	3,2	2,6	104,4	13,9	0,0	1,8	106,9	0,7	2,7	6,3						
Απρ./Apr.	104,7	0,6	3,9	3,1	104,4	0,0	0,0	1,8	106,4	-0,5	2,1	4,7						
Μάιος/May	104,4	-0,3	3,5	2,2	104,6	0,2	0,2	1,8	106,5	0,1	2,3	4,5						
Ιούν./Jun.	101,0	-3,2	0,2	-0,1	105,4	0,8	1,0	1,5	106,8	0,3	2,5	4,6						
Ιούλ./Jul.	99,7	-1,3	-1,2	2,2	95,5	-9,4	-8,5	1,1	107,2	0,4	2,9	4,6						
Αύγ./Aug.	100,3	0,7	-0,5	3,9	95,5	0,0	-8,5	1,1	107,4	0,2	3,1	4,7						
Σεπτ./Sept.	100,7	0,3	-0,2	1,1	105,5	10,4	1,1	2,4	107,9	0,5	3,6	5,0						
Οκτ./Oct.	101,4	0,7	0,5	1,3	107,7	2,1	3,2	3,4	111,9	3,7	7,4	8,8						
Νοέμ./Nov.	101,9	0,6	1,1	1,4	108,0	0,3	3,5	3,5	114,6	2,5	10,1	10,3						
Δεκ./Dec.	102,9	0,9	2,0	2,0	108,1	0,0	3,5	3,5	113,0	-1,4	8,5	8,5						
2001 Ιαν./Jan.	103,8	0,9	0,9	1,9	97,1	-10,1	-10,1	2,7	108,5	-4,0	-4,0	3,2						
Φεβρ./Feb.	105,1	1,3	2,2	1,7	93,1	-4,2	-13,9	1,6	109,9	1,3	-2,8	3,5						
Μάρτ./Mar.	106,2	1,1	3,3	2,1	108,2	16,2	0,1	3,6	109,6	-0,3	-3,1	2,5						
Απρ./Apr.	107,4	1,1	4,4	2,5	108,2	0,0	0,1	3,6	109,7	0,1	-3,0	3,1						
Μάιος/May	109,2	1,7	6,1	4,6	108,5	0,3	0,4	3,7	109,8	0,1	-2,9	3,1						
Ιούν./Jun.	107,9	-1,2	4,9	6,8	109,4	0,8	1,2	3,8	110,0	0,1	-2,7	3,0						
Ιούλ./Jul.	106,1	-1,7	3,1	6,4	98,0	-10,4	-9,3	2,6	110,8	0,8	-2,0	3,4						
Αύγ./Aug.	106,3	0,2	3,3	5,9	98,0	0,0	-9,3	2,6	111,0	0,1	-1,8	3,4						

Πηγή: Επεξεργασία στοιχείων ΕΣΥΕ / Source: Calculations based on NSSG data.

(%) Μεταβολή έναντι προηγούμενου έτους / Change over previous year

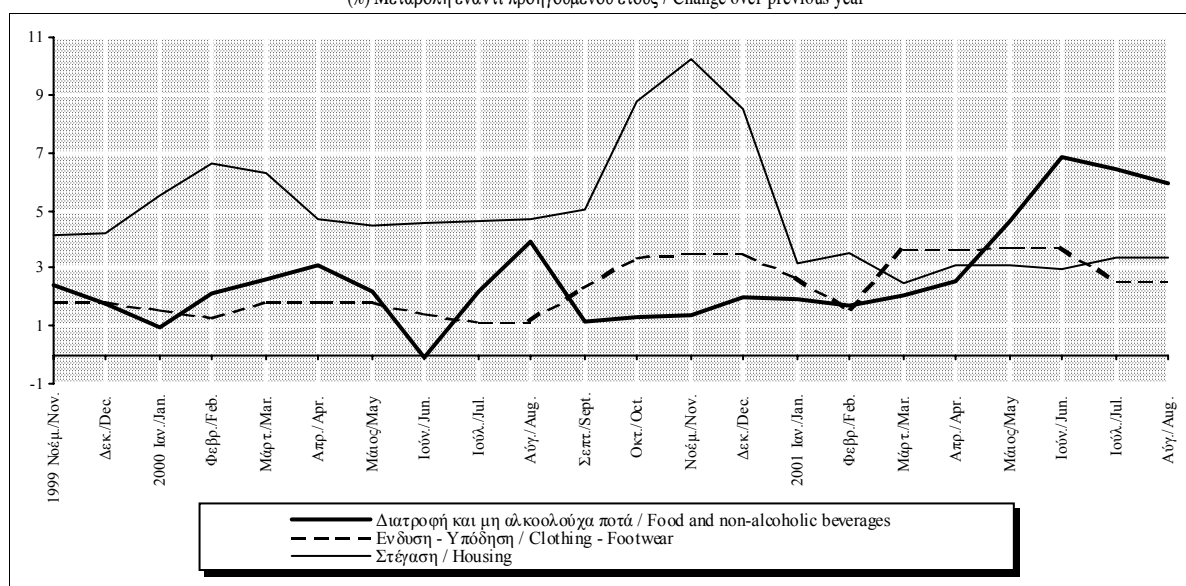

Πίνακας II.1. ΔΕΙΚΤΗΣ ΤΙΜΩΝ ΚΑΤΑΝΑΛΩΤΗ: ΓΕΝΙΚΟΣ ΚΑΙ ΒΑΣΙΚΕΣ ΚΑΤΗΓΟΡΙΕΣ (συνέχεια)

Table II.1. CONSUMER PRICE INDEX: ALL ITEMS AND BASIC CATEGORIES (continued)

Περίοδος Period	Διαρκή καταναλωτικά αγαθά-υπηρεσίες Consumer durables			Στάθμιση / Weight 8,64%			Μεταφορές Transport			Στάθμιση / Weight 12,98%			Επικοινωνίες Communications			Στάθμιση / Weight 3,75%		
	Δείκτης Index 1999=100	(% Μεταβολή / Change)			Δείκτης Index 1999=100	(% Μεταβολή / Change)			Δείκτης Index 1999=100	(% Μεταβολή / Change)								
		Προηγούμενη περίοδος Previous period	Δεκεμβρίου December	Προηγούμενη έτους Previous year		Προηγούμενη περίοδος Previous period	Δεκεμβρίου December	Προηγούμενη έτους Previous year		Προηγούμενη περίοδος Previous period	Δεκεμβρίου December	Προηγούμενη έτους Previous year						
1998	97,1	5,6	5,4	5,6	99,8	2,9	-1,5	2,9	103,2	1,5	1,4	1,5						
1999	99,9	2,9	1,5	2,9	98,4	-1,4	3,1	-1,4	99,6	-3,5	-9,1	-3,5						
2000	101,4	1,5	2,5	1,5	104,7	6,3	5,3	6,3	89,1	-10,5	-5,2	-10,5						
2000 II	102,2	3,1	0,6	1,1	105,0	4,0	6,7	6,0	88,4	-2,0	-8,9	-11,2						
III	100,4	-1,7	-1,2	1,4	106,3	1,2	8,0	6,8	88,7	0,4	-8,6	-10,9						
IV	103,7	3,2	2,0	2,0	106,3	0,0	8,0	8,0	88,9	0,2	-8,4	-8,4						
2001 I	101,8	-1,9	-1,9	2,6	105,0	-1,3	-1,3	4,0	89,0	0,1	0,1	-1,3						
II	104,6	2,8	0,9	2,4	108,4	3,2	1,9	3,2	89,2	0,2	0,3	0,9						
1998 Δεκ./Dec.	99,9	-0,2	5,4	5,4	96,6	-1,6	-1,5	-1,5	103,3	0,0	1,4	1,4						
1999 Νοέμ./Nov.	101,7	0,0	1,8	1,6	98,1	0,4	1,6	0,0	97,8	-1,7	-5,3	-5,3						
Δεκ./Dec.	101,4	-0,3	1,5	1,5	99,5	1,4	3,1	3,1	93,9	-4,1	-9,1	-9,1						
2000 Ιαν./Jan.	98,3	-3,1	-3,1	1,3	99,3	-0,2	-0,2	2,9	93,9	0,0	0,0	-9,1						
Φεβρ./Feb.	97,7	-0,6	-3,7	1,4	100,6	1,3	1,0	4,4	88,4	-5,8	-5,8	-14,4						
Μάρτ./Mar.	101,6	4,0	0,2	1,3	103,0	2,5	3,5	6,4	88,4	0,0	-5,8	-11,2						
Απρ./Apr.	101,9	0,3	0,4	1,4	103,4	0,4	3,9	4,4	88,4	0,0	-5,8	-11,2						
Μάιος/May	102,2	0,3	0,7	0,9	104,7	1,3	5,2	5,7	88,4	0,0	-5,8	-11,2						
Ιούν./Jun.	102,6	0,4	1,1	1,0	107,0	2,1	7,4	7,8	88,4	0,0	-5,8	-11,2						
Ιούλ./Jul.	99,0	-3,5	-2,4	1,2	106,3	-0,6	6,8	6,2	88,4	0,0	-5,8	-11,2						
Αύγ./Aug.	99,2	0,2	-2,2	1,4	105,6	-0,6	6,1	5,1	88,9	0,5	-5,3	-10,8						
Σεπτ./Sept.	103,2	4,0	1,7	1,6	107,0	1,3	7,5	9,3	88,9	0,1	-5,2	-10,7						
Οκτ./Oct.	103,4	0,2	2,0	1,7	107,3	0,2	7,8	9,8	88,9	0,0	-5,2	-10,7						
Νοέμ./Nov.	103,7	0,2	2,2	2,0	106,9	-0,3	7,4	9,0	88,9	0,0	-5,2	-9,1						
Δεκ./Dec.	103,9	0,2	2,5	2,5	104,8	-2,0	5,3	5,3	88,9	0,0	-5,2	-5,2						
2001 Ιαν./Jan.	100,8	-3,0	-3,0	2,6	104,1	-0,6	-0,6	4,9	88,9	0,0	0,0	-5,2						
Φεβρ./Feb.	100,3	-0,5	-3,5	2,7	105,5	1,3	0,7	4,9	88,9	0,0	0,0	0,6						
Μάρτ./Mar.	104,1	3,8	0,2	2,5	105,4	-0,1	0,6	2,3	89,2	0,3	0,3	0,9						
Απρ./Apr.	104,5	0,4	0,6	2,6	107,9	2,3	2,9	4,3	89,2	0,0	0,3	0,9						
Μάιος/May	104,6	0,1	0,7	2,4	109,4	1,4	4,4	4,4	89,2	0,0	0,3	0,9						
Ιούν./Jun.	104,8	0,1	0,8	2,1	107,8	-1,4	2,9	0,8	89,3	0,1	0,4	1,0						
Ιούλ./Jul.	101,1	-3,5	-2,7	2,2	106,0	-1,7	1,2	-0,3	88,6	-0,8	-0,4	0,2						
Αύγ./Aug.	101,3	0,1	-2,6	2,1	105,7	-0,3	0,9	0,1	87,4	-1,4	-1,7	-1,6						

Πηγή: Επεξεργασία στοιχείων ΕΣΥΕ / Source: Calculations based on NSSG data.

(%) Μεταβολή έναντι προηγούμενου έτους / Change over previous year

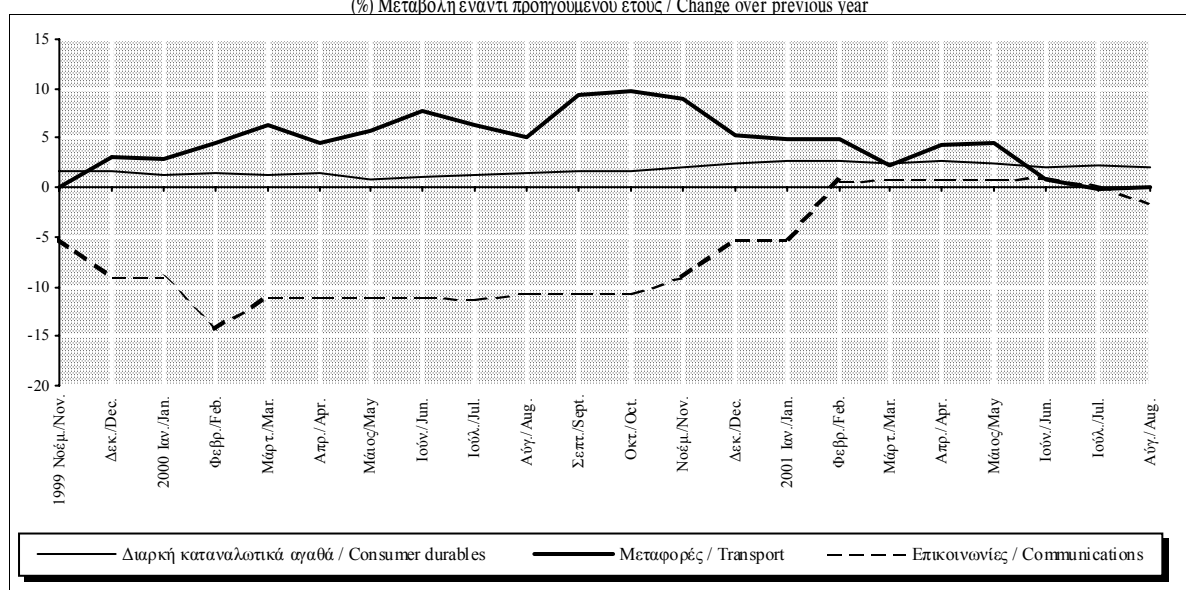

Πίνακας II.1. ΔΕΙΚΤΗΣ ΤΙΜΩΝ ΚΑΤΑΝΑΛΩΤΗ: ΓΕΝΙΚΟΣ ΚΑΙ ΒΑΣΙΚΕΣ ΚΑΤΗΓΟΡΙΕΣ (συνέχεια)

Table II.1. CONSUMER PRICE INDEX: ALL ITEMS AND BASIC CATEGORIES (continued)

Περίοδος Period	Υγεία Health			Στάθμιση / Weight 6,91%			Εκπαίδευση Education			Στάθμιση / Weight 2,74%			ΔΤΚ χ. μη βιομηχ. τροφ., ενέργεια (I) CPI less unprocessed food and energy (I)			Στάθμιση / Weight 85,32%		
	Δείκτης Index	(% Μεταβολή / Change)			Δείκτης Index	(% Μεταβολή / Change)			Δείκτης Index	(% Μεταβολή / Change)			Δείκτης Index	(% Μεταβολή / Change)				
		Προηγούμεν. περιόδου Previous period	Δεκεμβρίου December	Προηγούμεν. έτους Previous year		Προηγούμεν. περιόδου Previous period	Δεκεμβρίου December	Προηγούμεν. έτους Previous year		Προηγούμεν. περιόδου Previous period	Δεκεμβρίου December	Προηγούμεν. έτους Previous year						
1998	95,1	3,9	6,5	3,9	96,4	5,5	4,0	5,5	96,3	5,5	4,9	5,5	96,3	5,5	4,9	5,5		
1999	99,7	4,8	3,9	4,8	99,9	3,7	3,1	3,7	99,4	3,2	2,3	3,2	99,4	3,2	2,3	3,2		
2000	103,0	3,3	3,4	3,3	103,1	3,2	3,6	3,2	101,6	2,2	3,3	2,2	101,6	2,2	3,3	2,2		
2000 II	102,6	0,9	1,6	3,2	101,9	0,0	0,0	3,0	101,8	2,1	1,2	1,8	101,8	2,1	1,2	1,8		
III	103,4	0,7	2,4	3,3	103,1	1,2	1,2	3,2	101,1	-0,7	0,5	1,9	101,1	-0,7	0,5	1,9		
IV	104,3	0,9	3,2	3,2	105,6	2,4	3,6	3,6	103,8	2,6	3,1	3,1	103,8	2,6	3,1	3,1		
2001 I	104,9	0,6	0,6	3,1	105,6	0,0	0,0	3,6	103,5	-0,3	-0,3	3,8	103,5	-0,3	-0,3	3,8		
II	105,3	0,4	1,0	2,6	105,6	0,0	0,0	3,6	105,5	2,0	1,7	3,7	105,5	2,0	1,7	3,7		
1998 Δεκ./Dec.	97,3	0,2	6,5	6,5	98,9	0,0	4,0	4,0	98,8	0,5	4,9	5,0	98,8	0,5	4,9	5,0		
1999 Νοέμ./Nov.	101,1	0,4	3,9	4,1	101,9	0,0	3,0	3,0	100,5	0,1	1,7	2,2	100,5	0,1	1,7	2,2		
Δεκ./Dec.	101,1	0,0	3,9	3,9	101,9	0,0	3,1	3,1	101,0	0,6	2,3	2,3	101,0	0,6	2,3	2,3		
2000 Ιαν./Jan.	101,6	0,5	0,5	3,8	101,9	0,0	0,0	3,1	99,5	-1,5	-1,5	2,2	99,5	-1,5	-1,5	2,2		
Φεβρ./Feb.	101,7	0,1	0,6	3,6	101,9	0,0	0,0	3,0	98,6	-0,8	-2,4	1,9	98,6	-0,8	-2,4	1,9		
Μάρτ./Mar.	101,9	0,2	0,8	3,2	101,9	0,0	0,0	3,0	101,0	2,4	0,0	1,8	101,0	2,4	0,0	1,8		
Απρ./Apr.	102,2	0,2	1,0	3,1	101,9	0,0	0,0	3,0	101,6	0,7	0,6	1,6	101,6	0,7	0,6	1,6		
Μάιος/May	102,7	0,6	1,6	3,1	101,9	0,0	0,0	3,0	101,9	0,2	0,8	2,1	101,9	0,2	0,8	2,1		
Ιούν./Jun.	103,0	0,3	1,9	3,4	101,9	0,0	0,0	3,0	101,9	0,1	0,9	1,8	101,9	0,1	0,9	1,8		
Ιούλ./Jul.	103,1	0,1	1,9	3,3	101,9	0,0	0,0	3,0	100,2	-1,7	-0,8	1,6	100,2	-1,7	-0,8	1,6		
Αύγ./Aug.	103,2	0,0	2,0	3,3	101,9	0,0	0,0	3,0	100,4	0,2	-0,6	1,7	100,4	0,2	-0,6	1,7		
Σεπτ./Sept.	103,9	0,7	2,7	3,2	105,5	3,5	3,5	3,6	102,7	2,2	1,6	2,4	102,7	2,2	1,6	2,4		
Οκτ./Oct.	103,9	0,0	2,8	3,2	105,6	0,1	3,6	3,6	103,4	0,7	2,3	2,9	103,4	0,7	2,3	2,9		
Νοέμ./Nov.	104,3	0,4	3,2	3,2	105,6	0,0	3,6	3,6	103,6	0,2	2,5	3,1	103,6	0,2	2,5	3,1		
Δεκ./Dec.	104,5	0,2	3,4	3,4	105,6	0,0	3,6	3,6	104,4	0,8	3,3	3,3	104,4	0,8	3,3	3,3		
2001 Ιαν./Jan.	104,8	0,2	0,2	3,1	105,6	0,0	0,0	3,6	103,2	-1,2	-1,2	3,7	103,2	-1,2	-1,2	3,7		
Φεβρ./Feb.	104,9	0,1	0,3	3,1	105,6	0,0	0,0	3,6	102,5	-0,6	-1,8	3,9	102,5	-0,6	-1,8	3,9		
Μάρτ./Mar.	105,0	0,1	0,4	3,0	105,6	0,0	0,0	3,6	104,7	2,2	0,3	3,7	104,7	2,2	0,3	3,7		
Απρ./Apr.	105,1	0,1	0,6	2,9	105,6	0,0	0,0	3,6	105,4	0,7	1,0	3,7	105,4	0,7	1,0	3,7		
Μάιος/May	105,3	0,1	0,7	2,4	105,6	0,0	0,0	3,6	105,4	-0,1	0,9	3,4	105,4	-0,1	0,9	3,4		
Ιούν./Jun.	105,4	0,2	0,8	2,3	105,6	0,0	0,0	3,6	105,8	0,4	1,4	3,8	105,8	0,4	1,4	3,8		
Ιούλ./Jul.	106,0	0,5	1,4	2,8	105,6	0,0	0,0	3,6	104,2	-1,5	-0,2	4,0	104,2	-1,5	-0,2	4,0		
Αύγ./Aug.	106,3	0,3	1,7	3,0	105,6	0,0	0,0	3,6	104,3	0,1	-0,1	3,9	104,3	0,1	-0,1	3,9		

Πηγή: Επεξεργασία στοιχείων ΕΣΥΕ / Source: Calculations based on NSSG data.

(I) Περιλαμβάνονται οι κατηγορίες: Ποτά-Καπνός, Αναψυχή-Πολιτιστικές δραστηριότητες, Ξενοδοχεία-καφέ-εστιατόρια, Άλλα αγαθά και υπηρεσίες / This category includes: Alcoholic drinks and Tobacco, Recreation and Culture, Hotels, Cafes and Restaurants, Miscellaneous goods and services.

(%) Μεταβολή έναντι προηγούμενου έτους / Change over previous year

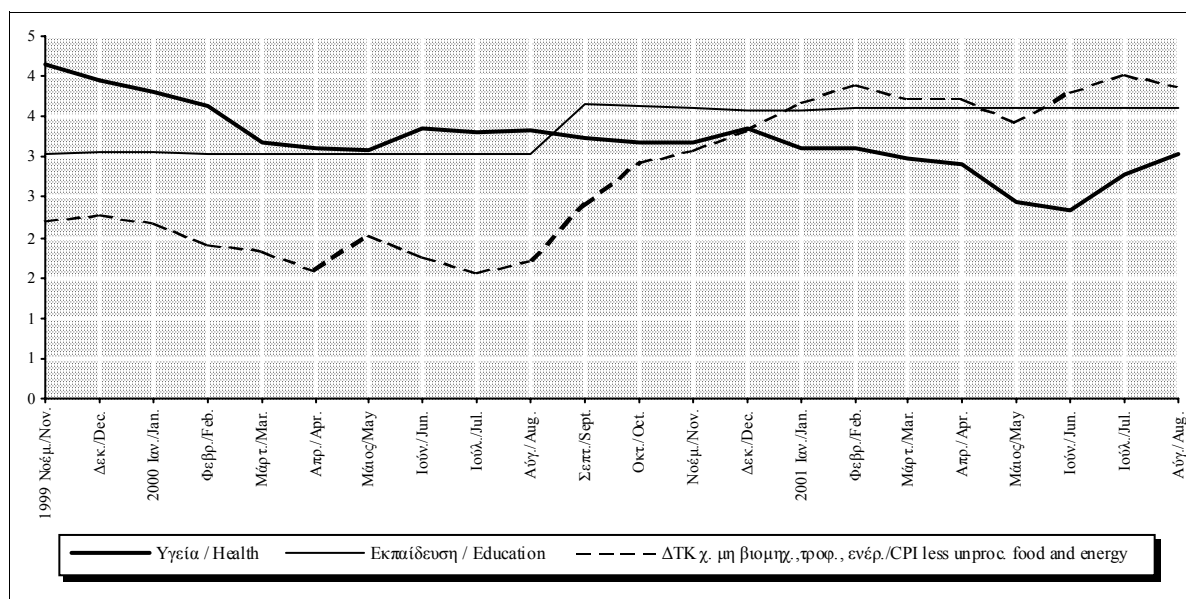

Πίνακας II.1. ΔΕΙΚΤΗΣ ΤΙΜΩΝ ΚΑΤΑΝΑΛΩΤΗ: ΓΕΝΙΚΟΣ ΚΑΙ ΒΑΣΙΚΕΣ ΚΑΤΗΓΟΡΙΕΣ (συνέχεια)

Table II.1. CONSUMER PRICE INDEX: ALL ITEMS AND BASIC CATEGORIES (continued)

Περίοδος Period	Νωπά οπωροκηπευτικά Fresh fruit and vegetables			Στάθμιση / Weight 3,18%	Καύσιμα Fuels			Στάθμιση / Weight 4,84%	Μη βιομηχ. τρόφιμα Unprocessed food			Στάθμιση / Weight 7,96%
	Δείκτης Index	(% Μεταβολή / Change)			Δείκτης Index	(% Μεταβολή / Change)			Δείκτης Index	(% Μεταβολή / Change)		
		Προηγούμεν. περιόδου Previous period	Δεκεμβρίου December	Προηγούμεν. έτους Previous year		Προηγούμεν. περιόδου Previous period	Δεκεμβρίου December	Προηγούμεν. έτους Previous year		Προηγούμεν. περιόδου Previous period	Δεκεμβρίου December	Προηγούμεν. έτους Previous year
1998	97,9	7,0	6,0	7,0	104,8	-5,9	-15,1	-5,9	98,0	5,4	5,4	5,4
1999	99,7	1,8	0,2	1,8	103,0	-1,7	24,0	-1,7	100,4	2,4	0,7	2,4
2000	101,1	1,4	-3,8	1,4	130,7	26,8	18,6	26,8	101,5	1,1	0,7	1,1
2000 II	108,9	-0,1	10,8	0,0	128,7	6,4	16,7	25,8	104,5	-0,3	4,6	0,7
III	90,7	-16,7	-7,7	9,9	130,9	1,7	18,7	23,8	97,0	-7,2	-2,9	3,4
IV	95,6	5,4	-2,8	-2,8	142,2	8,6	28,9	28,9	99,8	2,9	-0,1	-0,1
2001 I	102,8	7,5	7,5	-5,7	125,0	-12,0	-12,0	3,4	104,5	4,7	4,7	-0,3
II	117,0	13,8	22,4	7,4	131,9	5,4	-7,3	2,4	110,5	5,8	10,8	5,8
1998 Δεκ./Dec.	99,8	4,3	6,0	6,0	92,5	-3,1	-15,1	-15,1	100,0	2,6	5,4	5,4
1999 Νοέμ./Nov.	98,1	1,2	-1,7	2,6	109,6	2,8	18,4	14,7	99,9	0,8	-0,1	2,6
Δεκ./Dec.	100,0	2,0	0,2	0,2	114,8	4,7	24,0	24,0	100,7	0,8	0,7	0,7
2000 Ιαν./Jan.	103,5	3,4	3,4	-4,3	114,6	-0,1	-0,1	23,1	102,6	1,9	1,9	-1,1
Φεβρ./Feb.	109,9	6,2	9,8	1,6	120,2	4,8	4,7	29,9	105,3	2,6	4,6	1,2
Μάρτ./Mar.	113,8	3,6	13,8	3,6	128,0	6,5	11,6	34,1	106,5	1,2	5,8	2,1
Απρ./Apr.	116,9	2,7	16,9	5,4	124,2	-3,0	8,2	22,3	107,8	1,2	7,1	3,4
Μάιος/May	114,3	-2,2	14,3	0,9	128,3	3,3	11,8	24,7	106,9	-0,9	6,1	1,6
Ιούν./Jun.	95,6	-16,3	-4,4	-7,0	133,8	4,3	16,6	30,2	98,8	-7,5	-1,9	-3,0
Ιούλ./Jul.	89,2	-6,7	-10,8	9,5	131,9	-1,4	15,0	25,8	96,2	-2,6	-4,5	3,2
Αύγ./Aug.	91,2	2,2	-8,8	19,9	128,9	-2,3	12,4	21,5	97,3	1,2	-3,3	7,2
Σεπτ./Sept.	91,8	0,7	-8,2	1,7	131,9	2,3	15,0	24,2	97,5	0,2	-3,1	0,1
Οκτ./Oct.	94,6	3,0	-5,5	-2,5	142,7	8,1	24,3	33,9	98,6	1,1	-2,0	-0,5
Νοέμ./Nov.	96,1	1,6	-3,9	-2,0	147,8	3,6	28,8	34,9	99,4	0,8	-1,3	-0,5
Δεκ./Dec.	96,2	0,1	-3,8	-3,8	136,1	-7,9	18,6	18,6	101,4	2,1	0,7	0,7
2001 Ιαν./Jan.	99,2	3,1	3,1	-4,2	121,3	-10,8	-10,8	5,8	102,4	1,0	1,0	-0,2
Φεβρ./Feb.	102,2	3,1	6,3	-7,0	127,7	5,2	-6,2	6,2	104,4	1,9	2,9	-0,9
Μάρτ./Mar.	107,1	4,8	11,4	-5,9	126,1	-1,2	-7,3	-1,5	106,7	2,3	5,2	0,2
Απρ./Apr.	111,9	4,5	16,4	-4,3	130,3	3,3	-4,3	4,9	109,2	2,3	7,7	1,3
Μάιος/May	123,5	10,4	28,4	8,1	135,0	3,7	-0,8	5,3	112,9	3,4	11,4	5,7
Ιούν./Jun.	115,5	-6,5	20,1	20,8	130,3	-3,5	-4,2	-2,6	109,5	-3,0	8,0	10,9
Ιούλ./Jul.	103,8	-10,2	7,9	16,4	125,2	-3,9	-8,0	-5,1	105,1	-4,0	3,7	9,3
Αύγ./Aug.	101,9	-1,8	6,0	11,8	124,2	-0,8	-8,7	-3,7	105,1	-0,1	3,6	8,0

Πηγή: Επεξεργασία στοιχείων ΕΣΥΕ / Source: Calculations based on NSSG data.

(%) Μεταβολή έναντι προηγούμενου έτους / Change over previous year

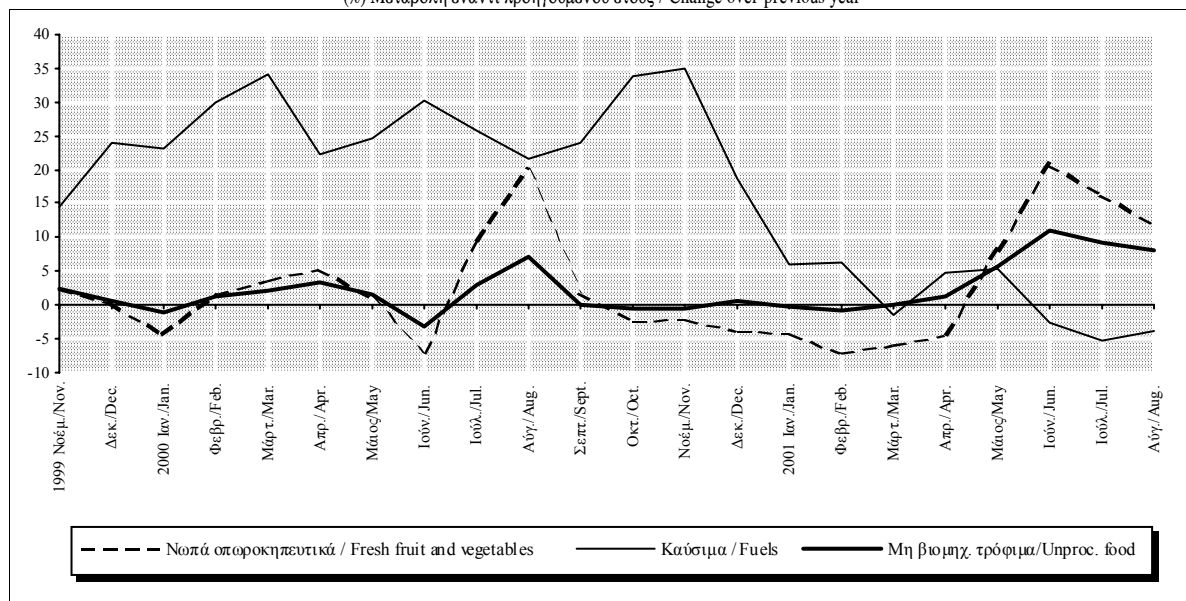

Πίνακας II.1. ΔΕΙΚΤΗΣ ΤΙΜΩΝ ΚΑΤΑΝΑΛΩΤΗ: ΓΕΝΙΚΟΣ ΚΑΙ ΒΑΣΙΚΕΣ ΚΑΤΗΓΟΡΙΕΣ (συνέχεια)

Table II.1. CONSUMER PRICE INDEX: ALL ITEMS AND BASIC CATEGORIES (continued)

Περίοδος Period	Αγαθά χωρίς διατροφή και μη αλκ. ποτά Goods excluding food and non-alcoholics Στάθμιση / Weight 41,92%				ΔΤΚ χωρίς καύσιμα CPI excluding fuels Στάθμιση / Weight 95,16%				Ενέργεια Energy Στάθμιση / Weight 6,72%			
	Δείκτης Index 1999=100	(% Μεταβολή / Change)			Δείκτης Index 1999=100	(% Μεταβολή / Change)			Δείκτης Index 1999=100	(% Μεταβολή / Change)		
		Προηγούμεν. περιόδου Previous period	Δεκεμβρίου December	Προηγούμεν. έτους Previous year		Προηγούμεν. περιόδου Previous period	Δεκεμβρίου December	Προηγούμεν. έτους Previous year		Προηγούμεν. περιόδου Previous period	Δεκεμβρίου December	Προηγούμεν. έτους Previous year
1998	98,4	3,6	2,1	3,6	96,7	5,4	4,9	5,4	105,8	-3,4	-10,1	-3,4
1999	99,7	1,4	3,2	1,4	99,5	2,9	1,8	2,9	102,2	-3,4	11,6	-3,4
2000	103,8	4,1	5,1	4,1	101,5	1,9	3,1	1,9	120,5	17,8	14,8	17,8
2000 II	104,4	4,0	2,5	3,2	101,9	1,8	1,4	1,5	118,8	5,0	11,1	16,5
III	102,5	-1,8	0,7	3,5	100,6	-1,3	0,1	1,9	120,6	1,5	12,8	15,6
IV	108,1	5,5	6,1	6,1	103,3	2,7	2,7	2,7	129,2	7,1	20,8	20,8
2001 I	104,1	-3,7	-3,7	3,7	103,4	0,1	0,1	3,3	116,9	-9,5	-9,5	3,3
II	107,9	3,6	-0,2	3,4	105,8	2,3	2,4	3,8	121,8	4,2	-5,7	2,5
1998 Δεκ./Dec.	99,2	-0,7	2,1	2,1	99,1	0,7	4,9	5,0	97,5	-2,2	-10,1	-10,1
1999 Νοέμ./Nov.	101,8	0,4	2,6	1,8	100,4	0,1	1,3	2,0	107,1	2,1	9,9	7,5
Δεκ./Dec.	102,4	0,6	3,2	3,2	100,9	0,4	1,8	1,8	108,7	1,5	11,6	11,6
2000 Ιαν./Jan.	98,8	-3,5	-3,5	3,2	99,7	-1,2	-1,2	1,7	108,6	-0,1	-0,1	14,0
Φεβρ./Feb.	98,4	-0,4	-3,9	3,4	99,2	-0,5	-1,7	1,6	112,6	3,7	3,6	18,7
Μάρτ./Mar.	104,1	5,8	1,7	4,1	101,4	2,2	0,5	1,7	118,3	5,0	8,8	22,0
Απρ./Apr.	103,7	-0,4	1,3	2,8	102,1	0,7	1,2	1,6	115,5	-2,4	6,2	14,0
Μάιος/May	104,2	0,5	1,8	3,2	102,2	0,1	1,3	1,8	118,4	2,5	8,9	15,8
Ιούν./Jun.	105,3	1,0	2,8	3,8	101,5	-0,7	0,6	1,1	122,4	3,4	12,6	19,8
Ιούλ./Jul.	101,2	-3,9	-1,2	3,3	99,7	-1,8	-1,2	1,5	121,1	-1,1	11,4	16,7
Αύγ./Aug.	100,9	-0,3	-1,5	2,8	100,0	0,3	-0,8	2,0	118,9	-1,8	9,4	13,7
Σεπτ./Sept.	105,4	4,4	2,9	4,4	102,1	2,1	1,2	2,0	121,9	2,5	12,1	16,4
Οκτ./Oct.	107,9	2,4	5,4	6,5	102,8	0,7	1,9	2,5	129,6	6,3	19,2	23,5
Νοέμ./Nov.	108,8	0,8	6,2	6,9	103,0	0,2	2,2	2,6	133,3	2,8	22,6	24,4
Δεκ./Dec.	107,6	-1,1	5,1	5,1	104,0	0,9	3,1	3,1	124,8	-6,3	14,8	14,8
2001 Ιαν./Jan.	102,9	-4,3	-4,3	4,2	103,0	-1,0	-1,0	3,3	114,2	-8,5	-8,5	5,1
Φεβρ./Feb.	102,7	-0,2	-4,6	4,4	102,5	-0,4	-1,4	3,4	118,8	4,0	-4,8	5,5
Μάρτ./Mar.	106,8	4,1	-0,7	2,6	104,7	2,2	0,7	3,3	117,7	-0,9	-5,7	-0,5
Απρ./Apr.	107,4	0,5	-0,2	3,6	105,6	0,8	1,5	3,4	120,7	2,5	-3,4	4,5
Μάιος/May	108,1	0,6	0,5	3,7	105,8	0,2	1,8	3,5	124,1	2,8	-0,6	4,8
Ιούν./Jun.	108,3	0,2	0,6	2,8	105,9	0,1	1,9	4,4	120,7	-2,7	-3,3	-1,4
Ιούλ./Jul.	104,3	-3,7	-3,1	3,0	104,2	-1,6	0,2	4,5	118,1	-2,1	-5,4	-2,5
Αύγ./Aug.	104,2	-0,1	-3,1	3,3	104,3	0,1	0,3	4,3	117,4	-0,6	-6,0	-1,3

Πηγή: Επεξεργασία στοιχείων ΕΣΥΕ / Source: Calculations based on NSSG data.

(%) Μεταβολή έναντι προηγούμενου έτους / Change over previous year

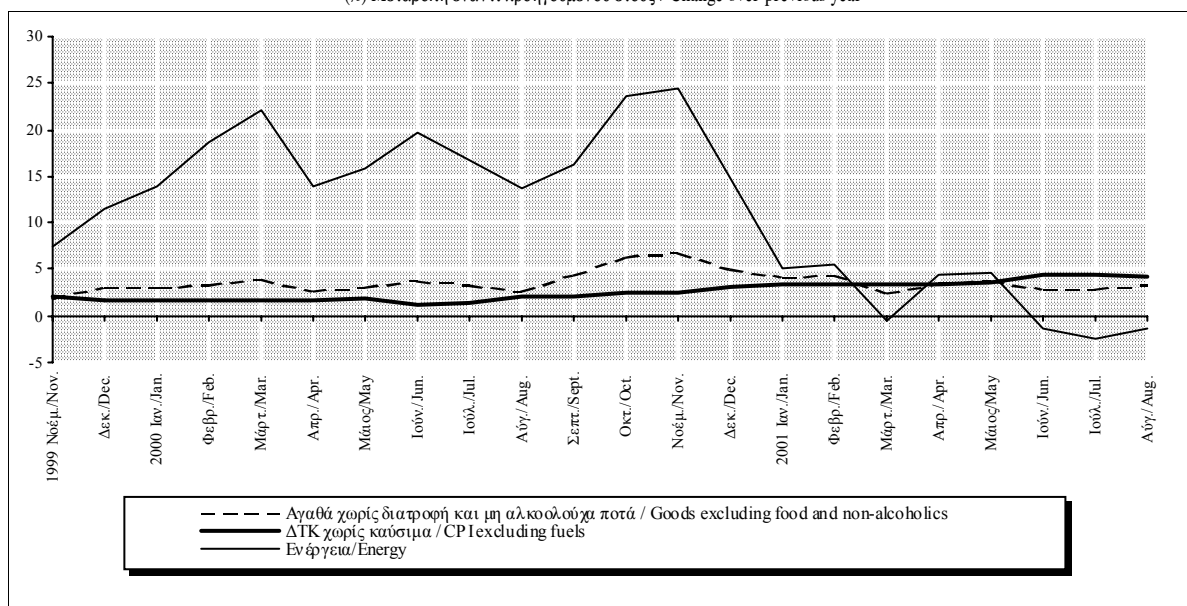

Πίνακας II.1. ΔΕΙΚΤΗΣ ΤΙΜΩΝ ΚΑΤΑΝΑΛΩΤΗ: ΓΕΝΙΚΟΣ ΚΑΙ ΒΑΣΙΚΕΣ ΚΑΤΗΓΟΡΙΕΣ (συνέχεια)

Table II.1. CONSUMER PRICE INDEX: ALL ITEMS AND BASIC CATEGORIES (continued)

Περίοδος Period	ΔΤΚ χωρίς ν. οπωροκηπευτ. και καύσιμα CPI excluding fr. fruit-veget. and fuels				ΔΤΚ χωρίς διατροφή και καύσιμα CPI excluding food and fuels				Ηλεκτρισμός Electricity			
	Δείκτης Index 1999=100	(% Μεταβολή / Change)			Δείκτης Index 1999=100	(% Μεταβολή / Change)			Δείκτης Index 1999=100	(% Μεταβολή / Change)		
		Προηγούμεν. περιόδου Previous period	Δεκεμβρίου December	Προηγούμεν. έτους Previous year		Προηγούμεν. περιόδου Previous period	Δεκεμβρίου December	Προηγούμεν. έτους Previous year		Προηγούμεν. περιόδου Previous period	Δεκεμβρίου December	Προηγούμεν. έτους Previous year
1998	96,7	5,3	4,9	5,3	96,4	5,7	5,2	5,7	108,1	3,4	3,0	3,4
1999	99,5	2,9	1,8	2,9	99,3	3,0	1,8	3,0	100,0	-7,5	-15,3	-7,5
2000	101,4	2,0	3,4	2,0	101,3	2,0	3,4	2,0	94,0	-6,0	3,0	-6,0
2000 II	101,6	1,9	1,0	1,6	101,5	2,3	1,0	1,5	93,1	0,0	-5,1	-7,5
III	101,0	-0,6	0,4	1,6	100,7	-0,8	0,1	1,7	94,0	1,0	-4,2	-6,6
IV	103,5	2,5	2,9	2,9	103,6	2,9	3,0	3,0	95,9	2,0	-2,3	-2,3
2001 I	103,4	-0,1	-0,1	3,8	103,0	-0,5	-0,5	3,8	95,9	0,0	0,0	3,0
II	105,4	1,9	1,8	3,8	105,2	2,1	1,6	3,6	95,9	0,0	0,0	3,0
1998 Δεκ./Dec.	99,0	0,5	4,9	4,9	99,1	0,6	5,2	5,2	109,8	0,0	3,0	3,0
1999 Νοέμ./Nov.	100,5	0,1	1,5	2,0	100,4	0,0	1,3	1,9	100,6	0,0	-8,4	-8,4
Δεκ./Dec.	100,8	0,4	1,8	1,8	100,8	0,5	1,8	1,8	93,1	-7,5	-15,3	-15,3
2000 Ιαν./Jan.	99,5	-1,4	-1,4	2,0	99,1	-1,7	-1,7	1,9	93,1	0,0	0,0	-7,5
Φεβρ./Feb.	98,7	-0,8	-2,2	1,7	98,1	-1,0	-2,8	1,5	93,1	0,0	0,0	-7,5
Μάρτ./Mar.	100,8	2,1	-0,1	1,6	100,6	2,6	-0,2	1,4	93,1	0,0	0,0	-7,5
Απρ./Apr.	101,4	0,6	0,5	1,4	101,4	0,7	0,5	1,2	93,1	0,0	0,0	-7,5
Μάιος/May	101,6	0,2	0,8	1,9	101,6	0,2	0,7	1,7	93,1	0,0	0,0	-7,5
Ιούν./Jun.	101,7	0,1	0,8	1,5	101,6	0,0	0,8	1,5	93,1	0,0	0,0	-7,5
Ιούλ./Jul.	100,1	-1,6	-0,7	1,2	99,7	-1,9	-1,1	1,3	93,1	0,0	0,0	-7,5
Αύγ./Aug.	100,3	0,2	-0,5	1,4	99,9	0,2	-0,9	1,5	93,1	0,0	0,0	-7,5
Σεπτ./Sept.	102,5	2,1	1,6	2,1	102,4	2,5	1,6	2,3	95,9	3,0	3,0	-4,7
Οκτ./Oct.	103,1	0,6	2,2	2,7	103,1	0,7	2,3	2,8	95,9	0,0	3,0	-4,7
Νοέμ./Nov.	103,3	0,2	2,4	2,8	103,3	0,2	2,5	2,9	95,9	0,0	3,0	-4,7
Δεκ./Dec.	104,2	0,9	3,4	3,4	104,2	0,9	3,4	3,4	95,9	0,0	3,0	3,0
2001 Ιαν./Jan.	103,1	-1,1	-1,1	3,7	102,7	-1,4	-1,4	3,7	95,9	0,0	0,0	3,0
Φεβρ./Feb.	102,5	-0,5	-1,6	3,9	101,9	-0,8	-2,2	3,9	95,9	0,0	0,0	3,0
Μάρτ./Mar.	104,7	2,1	0,4	3,9	104,4	2,4	0,1	3,7	95,9	0,0	0,0	3,0
Απρ./Apr.	105,4	0,7	1,1	3,9	105,1	0,7	0,9	3,7	95,9	0,0	0,0	3,0
Μάιος/May	105,2	-0,2	0,9	3,5	105,0	-0,1	0,7	3,3	95,9	0,0	0,0	3,0
Ιούν./Jun.	105,6	0,4	1,3	3,8	105,4	0,4	1,2	3,8	95,9	0,0	0,0	3,0
Ιούλ./Jul.	104,2	-1,3	0,0	4,1	103,8	-1,6	-0,4	4,1	99,9	4,2	4,2	7,3
Αύγ./Aug.	104,4	0,1	0,1	4,0	103,8	0,0	-0,4	3,9	99,9	0,0	4,2	7,3

Πηγή: Επεξεργασία στοιχείων ΕΣΥΕ / Source: Calculations based on NSSG data.

(%) Μεταβολή έναντι προηγούμενου έτους / Change over previous year

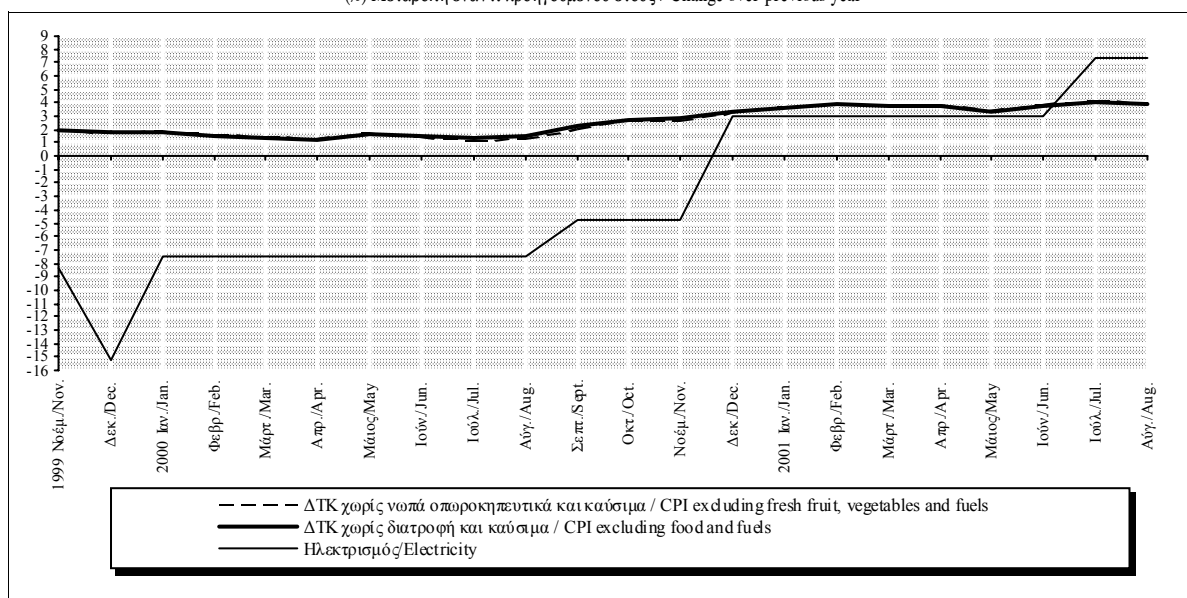

Πίνακας II.2. ΔΕΙΚΤΗΣ ΤΙΜΩΝ ΧΟΝΔΡΙΚΗΣ: ΓΕΝΙΚΟΣ ΚΑΙ ΒΑΣΙΚΕΣ ΚΑΤΗΓΟΡΙΕΣ

Table II.2. WHOLESALE PRICE INDEX: ALL ITEMS AND BASIC CATEGORIES

Περίοδος Period	Γενικός ΔΤΧ WPI all items			Εγχώρια πρωτογενή αγαθά (1) Domestic primary goods (1)			Εγχώρια βιομηχανικά αγαθά (1) Domestic industrial goods (1)					
	Δείκτης Index 1990=100	(% Μεταβολή / Change)			Δείκτης Index 1990=100	(% Μεταβολή / Change)			Δείκτης Index 1990=100	(% Μεταβολή / Change)		
		Προηγούμεν. περιόδου Previous period	Δεκεμβρίου December	Προηγούμεν. έτους Previous year		Προηγούμεν. περιόδου Previous period	Δεκεμβρίου December	Προηγούμεν. έτους Previous year		Προηγούμεν. περιόδου Previous period	Δεκεμβρίου December	Προηγούμεν. έτους Previous year
1998	188,5	3,9	3,0	3,9	191,7	7,5	14,1	7,5	192,5	2,8	1,7	2,8
1999	192,5	2,1	5,5	2,1	198,3	3,4	1,1	3,4	199,6	3,7	7,4	3,7
2000	207,6	7,8	6,7	7,8	204,4	3,0	0,7	3,0	216,5	8,4	7,0	8,4
2000 I	202,1	2,6	2,6	7,0	211,9	6,1	6,1	1,0	209,3	2,0	2,0	8,2
II	205,8	1,8	4,5	7,6	207,8	-2,0	4,0	2,7	213,8	2,2	4,2	8,2
III	209,1	1,6	6,2	8,3	197,7	-4,8	-1,0	9,0	219,3	2,6	6,9	8,4
IV	213,5	2,1	8,4	8,4	200,1	1,2	0,2	0,2	223,4	1,9	8,9	8,9
2001 I	211,6	-0,9	-0,9	4,7	210,7	5,3	5,3	-0,6	220,5	-1,3	-1,3	5,4
II	216,6	2,4	1,5	5,3	230,6	9,4	15,2	11,0	225,2	2,1	0,8	5,3
1998 Δεκ./Dec.	188,3	-0,2	3,0	3,0	203,4	4,5	14,1	14,1	192,7	-0,2	1,7	1,7
1999 Νοέμ./Nov.	196,5	0,5	4,4	4,2	196,6	-0,2	-3,3	1,0	205,0	0,6	6,4	6,2
Δεκ./Dec.	198,7	1,1	5,5	5,5	205,6	4,6	1,1	1,1	206,9	0,9	7,4	7,4
2000 Ιαν./Jan.	199,9	0,6	0,6	6,1	212,2	3,2	3,2	0,4	207,1	0,1	0,1	7,4
Φεβρ./Feb.	202,2	1,2	1,8	7,2	213,1	0,4	3,6	-0,1	209,1	1,0	1,1	8,3
Μάρτ./Mar.	204,1	0,9	2,7	7,8	210,5	-1,2	2,4	2,6	211,6	1,2	2,3	8,8
Απρ./Apr.	204,7	0,3	3,0	7,0	216,0	2,6	5,1	4,0	211,6	0,0	2,3	7,4
Μάιος/May	206,4	0,8	3,9	7,7	213,3	-1,3	3,7	1,7	213,9	1,1	3,4	8,4
Ιούν./Jun.	206,2	-0,1	3,8	8,0	194,0	-9,0	-5,6	2,4	215,9	0,9	4,3	8,9
Ιούλ./Jul.	206,4	0,1	3,9	7,7	191,9	-1,1	-6,7	9,2	216,7	0,4	4,7	7,8
Αύγ./Aug.	208,0	0,8	4,7	7,9	199,3	3,9	-3,1	12,9	217,8	0,5	5,3	7,6
Σεπτ./Sept.	212,8	2,3	7,1	9,2	201,9	1,3	-1,8	5,2	223,5	2,6	8,0	9,8
Οκτ./Oct.	214,1	0,6	7,8	9,5	195,3	-3,3	-5,0	-0,8	224,6	0,5	8,6	10,3
Νοέμ./Nov.	214,2	0,0	7,8	9,0	197,8	1,3	-3,8	0,6	224,4	-0,1	8,5	9,5
Δεκ./Dec.	212,1	-1,0	6,7	6,7	207,1	4,7	0,7	0,7	221,3	-1,4	7,0	7,0
2001 Ιαν./Jan.	210,1	-0,9	-0,9	5,1	207,0	0,0	0,0	-2,5	218,8	-1,1	-1,1	5,6
Φεβρ./Feb.	212,0	0,9	0,0	4,8	211,4	2,1	2,1	-0,8	221,3	1,1	0,0	5,8
Μάρτ./Mar.	212,8	0,4	0,3	4,3	213,7	1,1	3,2	1,5	221,5	0,1	0,1	4,7
Απρ./Apr.	215,2	1,1	1,5	5,1	222,8	4,3	7,6	3,1	224,3	1,3	1,4	6,0
Μάιος/May	217,3	1,0	2,5	5,3	233,8	4,9	12,9	9,6	225,9	0,7	2,1	5,6
Ιούν./Jun.	217,4	0,0	2,5	5,4	235,1	0,6	13,5	21,2	225,5	-0,2	1,9	4,4
Ιούλ./Jul.	215,6	-0,8	1,7	4,5	222,6	-5,3	7,5	16,0	224,2	-0,6	1,3	3,5

Πηγή: Επεξεργασία στοιχείων ΕΣΥΕ / Source: Calculations based on NSSG data.

(1) Για εσωτερική κατανάλωση / For home consumption.

(%) Μεταβολή έναντι προηγούμενου έτους / Change over previous year

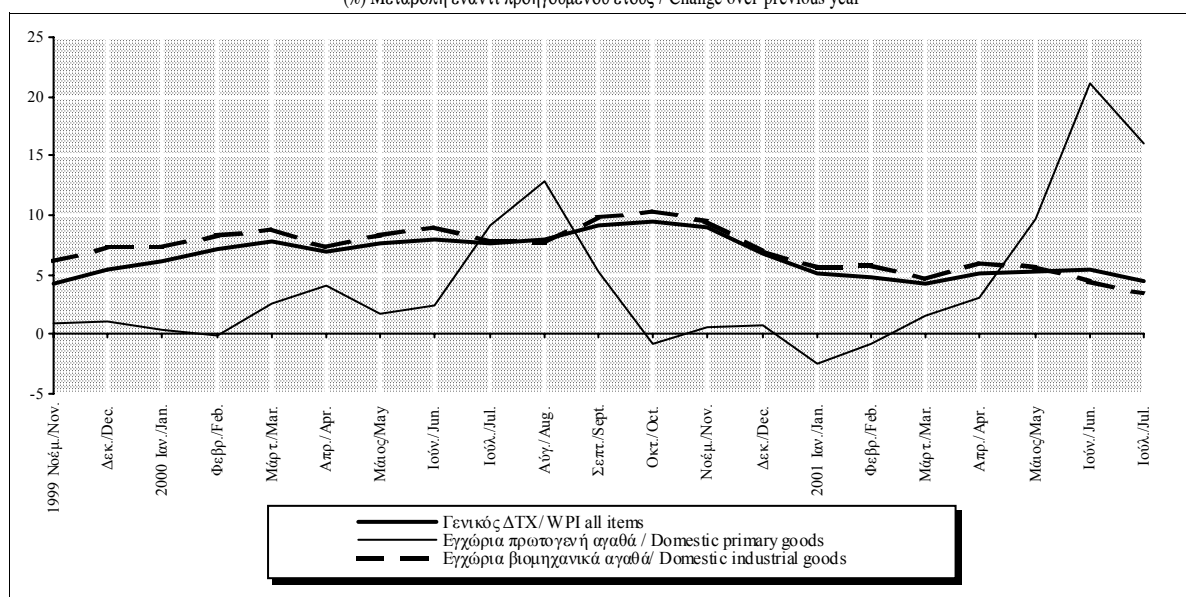

Πίνακας II.2. ΔΕΙΚΤΗΣ ΤΙΜΩΝ ΧΟΝΔΡΙΚΗΣ: ΓΕΝΙΚΟΣ ΚΑΙ ΒΑΣΙΚΕΣ ΚΑΤΗΓΟΡΙΕΣ (συνέχεια)

Table II.2. WHOLESALE PRICE INDEX: ALL ITEMS AND BASIC CATEGORIES (continued)

Περίοδος Period	Εξαγόμενα αγαθά Exported goods			Εισαγόμενα αγαθά Imported goods			Καύσιμα (I) Fuels (I)					
	Δείκτης Index 1990=100	(% Μεταβολή / Change)		Δείκτης Index 1990=100	(% Μεταβολή / Change)		Δείκτης Index 1990=100	(% Μεταβολή / Change)				
		Προηγούμεν. περιόδου Previous period	Δεκεμβρίου December		Προηγούμε. έτους Previous year	Προηγούμε. περιόδου Previous period		Δεκεμβρίου December	Προηγούμε. έτους Previous year	Προηγούμε. περιόδου Previous period	Δεκεμβρίου December	Προηγούμε. έτους Previous year
1998	184,7	3,0	-0,4	3,0	183,4	5,4	4,6	5,4	118,3	-19,6	-30,7	-19,6
1999	184,5	-0,1	7,2	-0,1	184,3	0,5	2,3	0,5	148,7	25,8	123,2	25,8
2000	203,8	10,5	8,6	10,5	195,6	6,1	6,6	6,1	278,1	87,0	25,9	87,0
2000 I	196,6	3,8	3,8	9,6	190,9	2,1	2,1	4,9	234,6	18,7	18,7	135,8
II	201,5	2,5	6,3	10,0	194,4	1,8	3,9	6,0	259,7	10,7	31,4	100,5
III	205,7	2,1	8,6	10,6	196,5	1,1	5,1	6,2	300,2	15,6	51,8	78,5
IV	211,6	2,9	11,7	11,7	200,8	2,2	7,4	7,4	317,7	5,8	60,7	60,7
2001 I	205,8	-2,7	-2,7	4,7	200,5	-0,2	-0,2	5,0	247,0	-22,3	-22,3	5,3
II	211,5	2,8	0,0	5,0	201,8	0,7	0,5	3,8	275,3	11,5	-13,4	6,0
1998 Δεκ./Dec.	178,5	-1,8	-0,4	-0,4	183,5	-0,2	4,6	4,6	97,5	-8,2	-30,7	-30,7
1999 Νοέμ./Nov.	189,1	0,6	5,9	4,0	186,9	0,3	1,9	1,7	194,8	7,8	99,8	83,4
Δεκ./Dec.	191,4	1,2	7,2	7,2	187,8	0,5	2,3	2,3	217,6	11,7	123,2	123,2
2000 Ιαν./Jan.	192,5	0,6	0,6	8,1	189,3	0,8	0,8	3,8	216,0	-0,7	-0,7	120,4
Φεβρ./Feb.	197,3	2,5	3,1	10,3	191,1	1,0	1,8	5,3	233,4	8,1	7,3	148,3
Μάρτ./Mar.	200,1	1,4	4,5	10,6	192,2	0,6	2,3	5,6	254,5	9,0	17,0	139,0
Απρ./Apr.	199,4	-0,3	4,2	9,1	193,7	0,8	3,1	5,7	240,4	-5,5	10,5	87,1
Μάιος/May	202,2	1,4	5,6	10,5	194,7	0,5	3,7	6,2	259,5	7,9	19,3	101,5
Ιούν./Jun.	202,8	0,3	6,0	10,3	194,7	0,0	3,7	6,0	279,2	7,6	28,3	112,8
Ιούλ./Jul.	202,3	-0,2	5,7	9,2	195,0	0,2	3,8	5,9	278,4	-0,3	27,9	80,3
Αύγ./Aug.	203,9	0,8	6,5	9,7	196,1	0,6	4,4	6,2	286,5	2,9	31,7	68,2
Σεπτ./Sept.	210,9	3,4	10,2	12,8	198,3	1,1	5,6	6,6	335,7	17,2	54,3	86,6
Οκτ./Oct.	213,6	1,3	11,6	13,7	201,0	1,4	7,0	7,9	345,6	2,9	58,8	91,3
Νοέμ./Nov.	213,3	-0,1	11,4	12,8	201,3	0,1	7,2	7,7	333,6	-3,5	53,3	71,3
Δεκ./Dec.	207,9	-2,5	8,6	8,6	200,2	-0,5	6,6	6,6	274,0	-17,9	25,9	25,9
2001 Ιαν./Jan.	204,2	-1,8	-1,8	6,1	199,9	-0,1	-0,1	5,6	238,8	-12,8	-12,8	10,6
Φεβρ./Feb.	205,5	0,6	-1,2	4,2	200,6	0,4	0,2	5,0	253,6	6,2	-7,4	8,7
Μάρτ./Mar.	207,7	1,1	-0,1	3,8	200,9	0,1	0,3	4,5	248,6	-2,0	-9,3	-2,3
Απρ./Apr.	209,9	1,1	1,0	5,3	201,3	0,2	0,5	3,9	265,9	7,0	-3,0	10,6
Μάιος/May	212,0	1,0	2,0	4,8	201,9	0,3	0,8	3,7	283,9	6,8	3,6	9,4
Ιούν./Jun.	212,7	0,3	2,3	4,9	202,3	0,2	1,0	3,9	276,1	-2,7	0,8	-1,1
Ιούλ./Jul.	210,8	-0,9	1,4	4,2	202,3	0,0	1,0	3,7	256,0	-7,3	-6,6	-8,0

Πηγή: Επεξεργασία στοιχείων ΕΣΥΕ / Source: Calculations based on NSSG data.

(I) Περιλαμβάνει προϊόντα διύλισης πετρελαίου/ Includes all petroleum products.

(%) Μεταβολή έναντι προηγούμενου έτους / Change over previous year

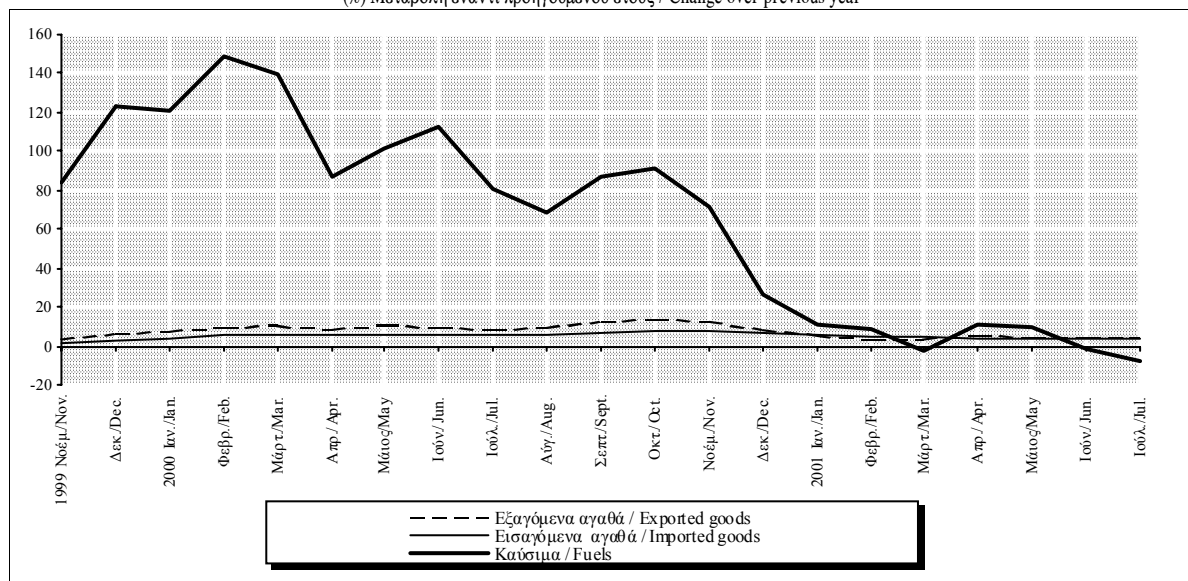

Πίνακας ΠΙ.2. ΔΕΙΚΤΗΣ ΤΙΜΩΝ ΧΟΝΔΡΙΚΗΣ: ΓΕΝΙΚΟΣ ΚΑΙ ΒΑΣΙΚΕΣ ΚΑΤΗΓΟΡΙΕΣ (συνέχεια)

Table ΠΙ.2. WHOLESALE PRICE INDEX: ALL ITEMS AND BASIC CATEGORIES (continued)

Περίοδος Period	ΔΤΧ χωρίς καύσιμα WPI excluding fuels			Στάθμιση / Weight 94,46%			Γεωργικά και κτηνοτροφικά προϊόντα Agricultural and livestock products			Στάθμιση / Weight 8,30%			ΔΤΧ χωρίς γεωργ., κτηνοτ. προϊόντα WPI excluding agric., livest. products			Στάθμιση / Weight 91,70%		
	Δείκτης Index	(% Μεταβολή / Change)			Δείκτης Index	(% Μεταβολή / Change)			Δείκτης Index	(% Μεταβολή / Change)								
		Προηγούμεν. περιόδου Previous period	Δεκεμβρίου December	Προηγούμεν. έτους Previous year		Προηγούμεν. περιόδου Previous period	Δεκεμβρίου December	Προηγούμεν. έτους Previous year		Προηγούμεν. περιόδου Previous period	Δεκεμβρίου December	Προηγούμεν. έτους Previous year						
1998	192,6	5,0	4,4	5,0	195,8	7,5	11,1	7,5	187,8	3,6	2,2	3,6						
1999	195,1	1,3	2,1	1,3	196,5	0,3	-0,7	0,3	192,2	2,3	6,1	2,3						
2000	203,5	4,3	5,5	4,3	203,0	3,3	1,8	3,3	208,0	8,2	7,2	8,2						
2000 I	200,2	1,7	1,7	3,2	209,4	5,9	5,9	0,9	201,4	2,3	2,3	7,6						
II	202,6	1,2	2,9	3,9	205,7	-1,8	4,0	2,7	205,8	2,2	4,5	8,0						
III	203,7	0,6	3,5	4,7	195,0	-5,2	-1,4	8,1	210,3	2,2	6,9	8,3						
IV	207,4	1,8	5,3	5,3	201,9	3,5	2,1	2,1	214,5	2,0	9,0	9,0						
2001 I	209,6	1,1	1,1	4,7	207,1	2,6	2,6	-1,1	212,0	-1,2	-1,2	5,3						
II	213,2	1,7	2,8	5,2	229,1	10,6	13,5	11,4	215,5	1,6	0,5	4,7						
1998 Δεκ./Dec.	193,6	0,1	4,4	4,4	203,4	2,1	11,1	11,1	186,9	-0,4	2,2	2,2						
1999 Νοέμ./Nov.	196,6	0,1	1,5	1,7	194,9	-0,7	-4,2	-2,1	196,6	0,6	5,2	4,8						
Δεκ./Dec.	197,6	0,5	2,1	2,1	202,0	3,6	-0,7	-0,7	198,4	0,9	6,1	6,1						
2000 Ιαν./Jan.	199,0	0,7	0,7	2,7	207,8	2,9	2,9	-0,3	199,2	0,4	0,4	6,7						
Φεβρ./Feb.	200,4	0,7	1,4	3,2	210,6	1,4	4,3	0,7	201,4	1,1	1,5	7,9						
Μάρτ./Mar.	201,1	0,3	1,8	3,6	209,9	-0,3	3,9	2,3	203,6	1,1	2,6	8,4						
Απρ./Apr.	202,6	0,7	2,5	3,9	214,2	2,0	6,0	4,1	203,8	0,1	2,7	7,3						
Μάιος/May	203,3	0,3	2,9	4,0	209,3	-2,3	3,6	0,9	206,1	1,1	3,9	8,3						
Ιούν./Jun.	201,9	-0,7	2,2	3,9	193,5	-7,5	-4,2	3,2	207,4	0,6	4,5	8,4						
Ιούλ./Jul.	202,2	0,1	2,3	4,3	191,0	-1,3	-5,4	8,6	207,8	0,2	4,7	7,6						
Αύγ./Aug.	203,4	0,6	2,9	4,8	195,6	2,4	-3,2	11,1	209,1	0,6	5,4	7,7						
Σεπτ./Sept.	205,6	1,1	4,0	5,0	198,3	1,4	-1,8	4,8	214,1	2,4	7,9	9,6						
Οκτ./Oct.	206,4	0,4	4,5	5,1	199,4	0,6	-1,3	1,6	215,4	0,6	8,6	10,2						
Νοέμ./Nov.	207,2	0,4	4,9	5,4	200,6	0,6	-0,7	2,9	215,4	0,0	8,6	9,6						
Δεκ./Dec.	208,5	0,6	5,5	5,5	205,6	2,5	1,8	1,8	212,7	-1,3	7,2	7,2						
2001 Ιαν./Jan.	208,4	0,0	0,0	4,7	203,0	-1,3	-1,3	-2,3	210,7	-0,9	-0,9	5,8						
Φεβρ./Feb.	209,6	0,6	0,5	4,6	205,7	1,3	0,0	-2,3	212,6	0,9	-0,1	5,5						
Μάρτ./Mar.	210,7	0,5	1,1	4,8	212,6	3,4	3,4	1,3	212,8	0,1	0,1	4,5						
Απρ./Apr.	212,2	0,7	1,8	4,7	222,1	4,5	8,0	3,7	214,6	0,8	0,9	5,3						
Μάιος/May	213,4	0,6	2,4	5,0	231,7	4,3	12,7	10,7	216,0	0,7	1,6	4,8						
Ιούν./Jun.	213,9	0,2	2,6	5,9	233,5	0,8	13,6	20,7	215,9	0,0	1,5	4,1						
Ιούλ./Jul.	213,2	-0,3	2,3	5,4	220,8	-5,4	7,4	15,6	215,1	-0,4	1,1	3,5						

Πηγή: Επεξεργασία στοιχείων ΕΣΥΕ / Source: Calculations based on NSSG data.

(%) Μεταβολή έναντι προηγούμενου έτους / Change over previous year

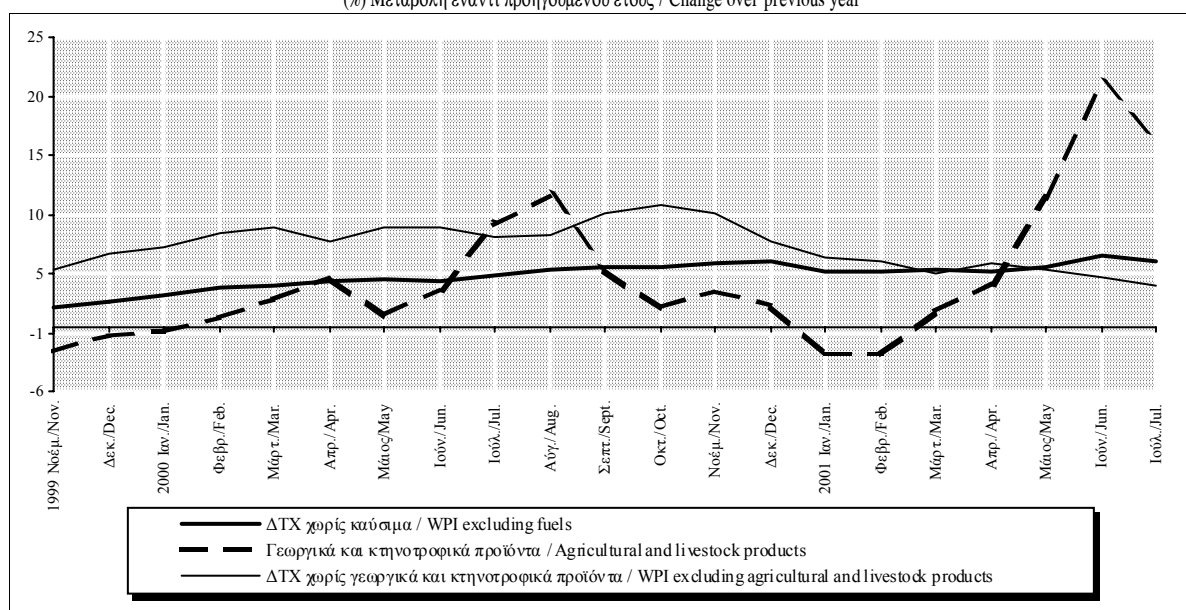

Πίνακας ΠΙ.2. ΔΕΙΚΤΗΣ ΤΙΜΩΝ ΧΟΝΔΡΙΚΗΣ: ΓΕΝΙΚΟΣ ΚΑΙ ΒΑΣΙΚΕΣ ΚΑΤΗΓΟΡΙΕΣ (συνέχεια)

Table ΠΙ.2. WHOLESALE PRICE INDEX: ALL ITEMS AND BASIC CATEGORIES (continued)

Περίοδος Period	Εγχώρια βιομηχ. αγαθά και εισαγ. (1,2) Dom. industr. goods and import. goods (1,2)				Εγχώρια και εισαγόμενα αγαθά (1) Domestic and imported goods (1)				Εγχώρια βιομηχ. αγαθά χωρίς καύσιμα (1) Domestic industr. goods excl. fuels (1)			
	Δείκτης Index 1990=100	(% Μεταβολή / Change)			Δείκτης Index 1990=100	(% Μεταβολή / Change)			Δείκτης Index 1990=100	(% Μεταβολή / Change)		
		Προηγ. περίοδος Previous period	Δεκεμβρίου December	Προηγ. έτους Previous year		Προηγ. περίοδος Previous period	Δεκεμβρίου December	Προηγ. έτους Previous year		Προηγ. περίοδος Previous period	Δεκεμβρίου December	Προηγ. έτους Previous year
1998	189,1	3,8	2,7	3,8	189,4	4,1	3,6	4,1	198,6	4,3	3,8	4,3
1999	194,0	2,6	5,6	2,6	194,3	2,6	5,2	2,6	203,6	2,6	2,3	2,6
2000	208,8	7,6	6,8	7,6	208,5	7,3	6,3	7,3	210,3	3,3	5,3	3,3
2000 I	202,5	2,0	2,0	7,0	203,3	2,3	2,3	6,5	206,5	0,6	0,6	2,6
II	206,7	2,1	4,1	7,4	206,8	1,7	4,1	7,1	209,1	1,2	1,8	3,0
III	210,9	2,1	6,3	7,7	209,9	1,5	5,7	7,8	211,1	1,0	2,8	3,0
IV	215,1	2,0	8,4	8,4	213,9	1,9	7,7	7,7	214,5	1,6	4,5	4,5
2001 I	213,2	-0,9	-0,9	5,3	212,9	-0,5	-0,5	4,8	217,5	1,4	1,4	5,3
II	216,6	1,6	0,7	4,8	217,8	2,3	1,8	5,3	219,8	1,1	2,5	5,1
1998 Δεκ./Dec.	189,3	-0,2	2,7	2,7	190,5	0,2	3,6	3,6	200,6	0,1	3,8	3,8
1999 Νοέμ./Nov.	198,4	0,5	4,8	4,6	198,2	0,5	4,0	4,3	205,4	0,0	2,4	2,5
Δεκ./Dec.	199,9	0,8	5,6	5,6	200,4	1,1	5,2	5,2	205,2	-0,1	2,3	2,3
2000 Ιαν./Jan.	200,6	0,3	0,3	6,1	201,5	0,5	0,5	5,6	205,7	0,2	0,2	2,4
Φεβρ./Feb.	202,5	1,0	1,3	7,2	203,3	0,9	1,5	6,6	206,5	0,4	0,6	2,5
Μάρτ./Mar.	204,5	1,0	2,3	7,7	205,0	0,8	2,3	7,3	207,3	0,4	1,0	2,8
Απρ./Apr.	205,0	0,3	2,6	6,8	206,0	0,5	2,8	6,6	208,4	0,5	1,6	2,9
Μάιος/May	206,9	0,9	3,5	7,6	207,4	0,7	3,5	7,1	209,2	0,4	1,9	3,1
Ιούν./Jun.	208,1	0,6	4,1	7,9	206,9	-0,2	3,2	7,5	209,6	0,2	2,1	2,9
Ιούλ./Jul.	208,7	0,3	4,4	7,2	207,4	0,2	3,5	7,3	210,3	0,3	2,5	2,8
Αύγ./Aug.	209,8	0,5	5,0	7,1	209,0	0,8	4,3	7,6	210,7	0,2	2,7	2,9
Σεπτ./Sept.	214,3	2,1	7,2	8,7	213,2	2,0	6,4	8,4	212,3	0,8	3,5	3,4
Οκτ./Oct.	215,9	0,8	8,0	9,4	214,3	0,5	6,9	8,6	213,4	0,5	4,0	3,9
Νοέμ./Nov.	215,9	0,0	8,0	8,9	214,4	0,0	7,0	8,2	214,0	0,3	4,3	4,2
Δεκ./Dec.	213,6	-1,1	6,8	6,8	213,0	-0,7	6,3	6,3	216,1	1,0	5,3	5,3
2001 Ιαν./Jan.	211,9	-0,8	-0,8	5,6	211,4	-0,8	-0,8	4,9	216,3	0,1	0,1	5,2
Φεβρ./Feb.	213,7	0,9	0,1	5,5	213,5	1,0	0,2	5,0	217,8	0,7	0,8	5,5
Μάρτ./Mar.	213,9	0,1	0,2	4,6	213,9	0,2	0,4	4,3	218,4	0,3	1,1	5,4
Απρ./Apr.	215,9	0,9	1,1	5,3	216,4	1,2	1,6	5,0	219,8	0,6	1,7	5,5
Μάιος/May	217,1	0,6	1,7	4,9	218,5	1,0	2,6	5,4	219,8	0,0	1,7	5,1
Ιούν./Jun.	217,0	0,0	1,6	4,3	218,4	0,0	2,5	5,6	219,9	0,0	1,8	4,9
Ιούλ./Jul.	216,2	-0,4	1,2	3,6	216,7	-0,8	1,7	4,5	220,6	0,3	2,1	4,9

Πηγή: Επεξεργασία στοιχείων ΕΣΥΕ / Source: Calculations based on NSSG data.

(1) Για εσωτερική κατανάλωση / For home consumption.

(2) Στα εισαγόμενα περιλαμβάνονται σε πολύ μικρό ποσοστό και πρωτογενή προϊόντα / The share of primary products in imported goods is very small.

(%) Μεταβολή έναντι προηγούμενου έτους / Change over previous year

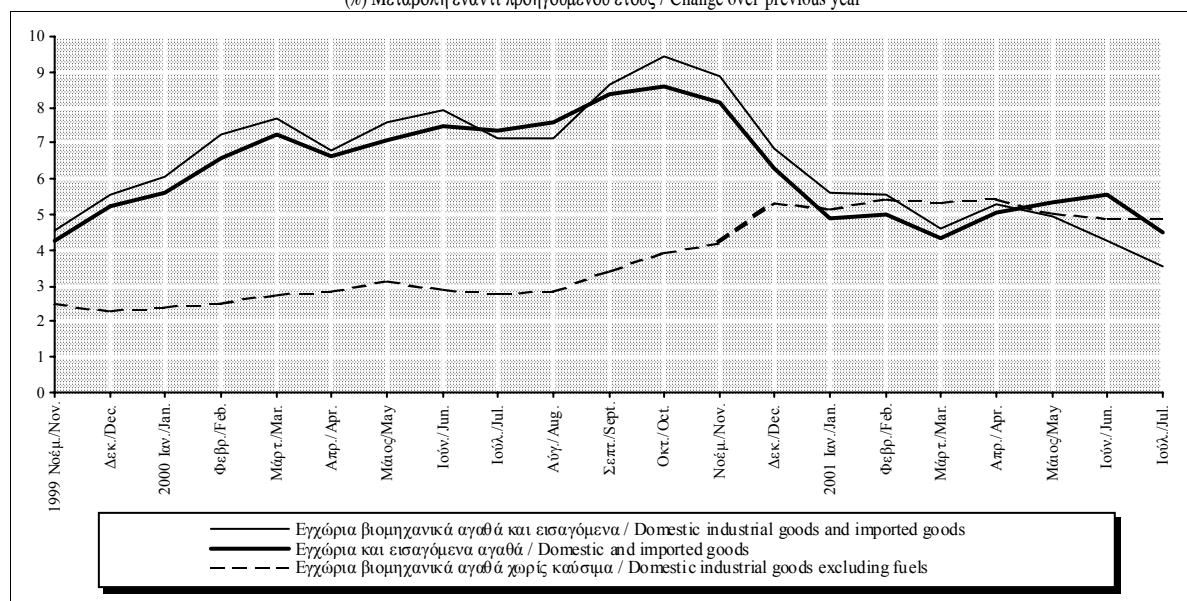

Πίνακας II.3.1. ΕΝΑΡΜΟΝΙΣΜΕΝΟΣ ΔΕΙΚΤΗΣ ΤΙΜΩΝ ΚΑΤΑΝΑΛΩΤΗ: ΕνΔΤΚ (Γενικός) και ΕνΔΤΚ χωρίς μη βιομηχανοποιημένα είδη διατροφής και ενέργεια

Table II.3.1. HARMONIZED INDEX OF CONSUMER PRICES: HICP (all items) and HICP excluding unprocessed food and energy

Περίοδος Period	Ελλάδα Greece				Νομισματική Ένωση-12 (Ζώνη Ευρώ) Monetary Union-12 (Euro area)				Ευρωπαϊκή Ένωση-15 European Union-15			
	ΕνΔΤΚ HICP		ΕνΔΤΚ χωρίς μη βιομηχ. είδη διατροφής - ενέργεια HICP excl. unproc. food energy		ΕνΔΤΚ HICP		ΕνΔΤΚ χωρίς μη βιομηχ. είδη διατροφής - ενέργεια HICP excl. unproc. food energy		ΕνΔΤΚ HICP		ΕνΔΤΚ χωρίς μη βιομηχ. είδη διατροφής - ενέργεια HICP excl. unproc. food energy	
	Δείκτης Index 1996=100	(%) Μεταβολή προηγ. έτους (%) Change previous year	Δείκτης Index 1996=100	(%) Μεταβολή προηγ. έτους (%) Change previous year	Δείκτης Index 1996=100	(%) Μεταβολή προηγ. έτους (%) Change previous year	Δείκτης Index 1996=100	(%) Μεταβολή προηγ. έτους (%) Change previous year	Δείκτης Index 1996=100	(%) Μεταβολή προηγ. έτους (%) Change previous year	Δείκτης Index 1996=100	(%) Μεταβολή προηγ. έτους (%) Change previous year
1998	110,2	4,5	111,7	5,3	102,7	1,1	102,9	1,4	103,1	1,3	103,3	1,6
1999	112,6	2,1	114,6	2,6	103,8	1,1	104,0	1,1	104,3	1,2	104,5	1,1
2000	115,8	2,9	116,7	1,8	106,3	2,3	105,3	1,2	106,4	2,1	105,6	1,1
1999 III	111,7	1,4	114,3	2,1	104,1	1,1	104,1	1,0	104,4	1,2	104,6	1,0
IV	114,0	2,0	115,9	1,5	104,4	1,5	104,4	1,0	104,8	1,5	104,8	1,0
2000 I	113,8	2,6	114,5	1,6	105,2	2,0	104,7	1,1	105,4	1,9	104,9	1,0
II	116,3	2,3	117,0	1,2	105,9	2,1	105,1	1,2	106,2	1,9	105,5	1,0
III	114,8	2,8	116,0	1,5	106,7	2,5	105,4	1,2	106,7	2,2	105,7	1,1
IV	118,3	3,8	119,3	2,9	107,2	2,7	105,9	1,4	107,4	2,4	106,3	1,4
2001 I	117,6	3,3	118,6	3,5	107,8	2,5	106,5	1,7	107,8	2,2	106,6	1,6
II	121,0	4,0	121,4	3,8	109,2	3,1	107,4	2,1	109,2	2,9	107,6	2,0
1999 Σεπτ./Sept.	113,1	1,3	115,5	1,8	104,1	1,2	104,3	0,9	104,6	1,2	104,7	0,9
Οκτ./Oct.	113,5	1,7	115,6	1,4	104,2	1,4	104,3	0,9	104,6	1,3	104,7	0,9
Νοέμ./Nov.	113,7	2,0	115,6	1,4	104,3	1,5	104,4	1,0	104,8	1,4	104,8	1,0
Δεκ./Dec.	114,7	2,3	116,5	1,7	104,7	1,7	104,5	1,1	105,1	1,7	105,0	1,0
2000 Ιαν./Jan.	113,2	2,4	114,4	1,8	104,8	1,9	104,4	1,1	105,0	1,8	104,6	1,0
Φεβρ./Feb.	112,7	2,6	113,2	1,6	105,2	2,0	104,7	1,1	105,4	1,9	104,9	1,0
Μάρτ./Mar.	115,6	2,8	116,0	1,3	105,6	2,1	105,0	1,1	105,8	1,9	105,2	0,9
Απρ./Apr.	116,3	2,1	116,9	1,0	105,7	1,9	105,1	1,2	106,0	1,7	105,4	1,0
Μάιος/May	116,6	2,6	117,1	1,6	105,8	1,9	105,1	1,1	106,1	1,7	105,5	1,0
Ιούν./Jun.	115,9	2,2	117,0	1,1	106,3	2,4	105,3	1,2	106,5	2,1	105,6	1,0
Ιούλ./Jul.	113,9	2,6	114,9	1,1	106,4	2,3	105,4	2,3	106,5	2,1	105,5	2,3
Αύγ./Aug.	114,1	2,9	115,2	1,3	106,5	2,3	105,6	1,3	106,5	2,0	105,7	1,1
Σεπτ./Sept.	116,5	3,0	117,9	2,1	107,0	2,8	105,7	1,4	107,1	2,5	106,0	1,2
Οκτ./Oct.	117,8	3,8	118,8	2,7	107,0	2,7	105,8	1,4	107,2	2,4	106,1	1,3
Νοέμ./Nov.	118,3	4,0	119,0	2,9	107,3	2,9	105,9	1,5	107,5	2,6	106,3	1,4
Δεκ./Dec.	118,9	3,7	120,1	3,1	107,4	2,6	106,0	1,5	107,5	2,3	106,4	1,3
2001 Ιαν./Jan.	116,8	3,2	118,2	3,3	107,3	2,4	106,1	1,7	107,3	2,2	106,2	1,5
Φεβρ./Feb.	116,6	3,5	117,2	3,6	107,9	2,6	106,5	1,7	107,8	2,3	106,6	1,6
Μάρτ./Mar.	119,3	3,2	120,4	3,7	108,3	2,6	106,9	1,8	108,2	2,3	107,0	1,7
Απρ./Apr.	120,6	3,7	121,3	3,8	108,8	2,9	107,2	2,0	108,8	2,6	107,4	1,9
Μάιος/May	121,2	3,9	121,2	3,5	109,4	3,4	107,4	2,2	109,4	3,1	107,6	2,1
Ιούν./Jun.	121,1	4,5	121,8	4,1	109,5	3,0	107,6	2,2	109,5	2,8	107,8	2,1
Ιούλ./Jul.	118,7	4,2	119,7	4,2	109,4	2,8	107,7	2,2	109,3	2,6	107,8	2,2
Αύγ./Aug.	118,7	4,0	119,8	4,0	109,4	2,7	-	-	109,4	2,6	-	-

Πηγή: Επεξεργασία στοιχείων ΕΣΥΕ και EUROSTAT/ Source: Calculations based on NSSG and EUROSTAT data.

(%) Μεταβολή έναντι προηγούμενου έτους / Change over previous year

ΕνΔΤΚ / HICP

ΕνΔΤΚ χωρίς μη βιομ. είδη διατρ.-ενέργεια/HICP excl. unproc. food and energy

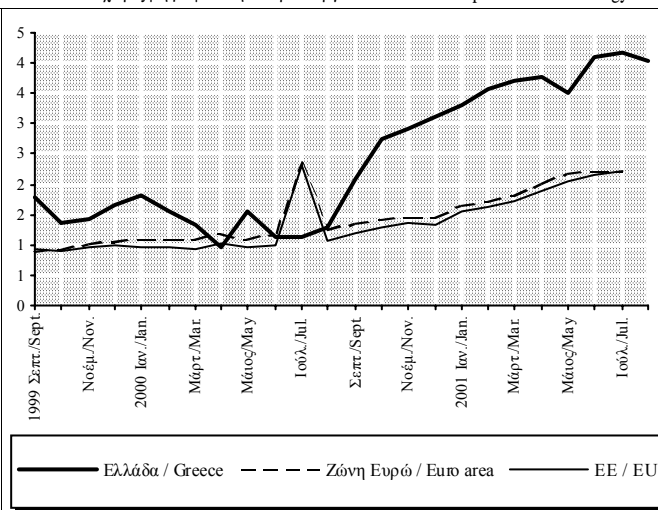
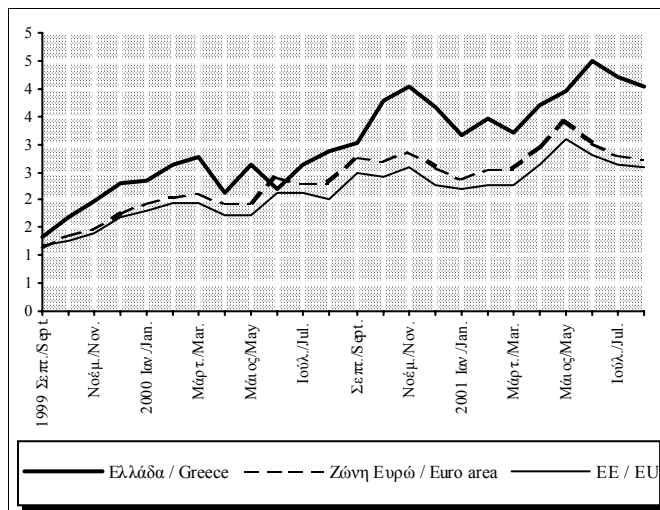

Πίνακας II.3.2. ΕΝΑΡΜΟΝΙΣΜΕΝΟΣ ΔΕΙΚΤΗΣ ΤΙΜΩΝ ΚΑΤΑΝΑΛΩΤΗ : ΒΑΣΙΚΕΣ ΚΑΤΗΓΟΡΙΕΣ - ΕΛΛΑΔΑ

Table II.3.2. HARMONIZED CONSUMER PRICE INDEX : BASIC CATEGORIES - GREECE

Περίοδος Period	Διατροφή και μη αλκοολούχα ποτά Food and non-alcoholic beverages		Αλκοολούχα ποτά και καπνός Alcoholic beverages and tobacco		Ένδυση και υπόδηση Clothing and footwear		Στέγαση Housing, water, electricity, gas and other fuels		Διαρκή αγαθά, είδη νοικοκυριού και υπηρεσίες Furnishings, household equipment and routine maintenance of the house		Υγεία Health	
	Δείκτης Index 1996=100	(%) Μεταβολή προηγ. έτους (% Change previous year)	Δείκτης Index 1996=100	(%) Μεταβολή προηγ. έτους (% Change previous year)	Δείκτης Index 1996=100	(%) Μεταβολή προηγ. έτους (% Change previous year)	Δείκτης Index 1996=100	(%) Μεταβολή προηγ. έτους (% Change previous year)	Δείκτης Index 1996=100	(%) Μεταβολή προηγ. έτους (% Change previous year)	Δείκτης Index 1996=100	(%) Μεταβολή προηγ. έτους (% Change previous year)
1998	108,8	2,4	117,4	4,5	112,9	3,8	105,4	0,9	111,7	2,6	83,4	2,2
1999	111,4	2,4	122,7	4,5	117,2	3,8	106,3	0,9	114,6	2,6	85,3	2,2
2000	113,8	2,1	126,1	2,8	119,5	2,0	113,1	6,4	116,2	1,4	86,7	1,7
1999 III	108,6	1,1	123,0	4,3	113,9	3,7	106,9	0,0	113,4	1,5	85,4	2,8
IV	111,9	2,4	124,1	5,1	122,1	1,7	108,1	2,9	116,6	1,2	85,5	2,8
2000 I	114,7	2,0	124,1	2,8	113,3	1,3	110,6	6,3	113,6	1,1	85,8	0,9
II	115,0	2,0	124,4	1,3	122,7	1,5	111,0	4,5	117,3	1,1	86,4	1,5
III	111,7	2,9	124,7	1,4	115,6	1,5	112,0	4,7	115,0	1,4	87,0	1,8
IV	113,7	1,6	131,1	5,7	126,4	3,5	118,8	9,9	119,0	2,1	87,5	2,4
2001 I	117,2	2,2	131,3	5,7	116,0	2,4	115,2	4,1	116,9	2,9	88,1	2,6
II	120,7	4,9	133,2	7,1	127,2	3,6	115,7	4,2	120,2	2,4	88,4	2,3
1999 Σεπτ./Sept.	110,6	2,0	123,5	4,7	120,7	3,3	107,1	0,0	116,5	1,4	85,4	2,8
Οκτ./Oct.	111,4	2,9	124,1	5,2	122,0	1,7	107,2	1,3	116,7	1,3	85,4	2,7
Νοέμ./Nov.	111,8	2,4	124,1	5,1	122,2	1,7	108,5	3,7	116,6	1,2	85,5	2,9
Δεκ./Dec.	112,4	2,1	124,0	5,0	122,2	1,6	108,5	3,7	116,4	1,2	85,5	2,9
2000 Ιαν./Jan.	113,4	1,1	124,1	4,4	110,6	1,4	109,5	5,6	112,5	1,1	85,7	0,8
Φεβρ./Feb.	115,0	2,3	124,1	2,7	107,1	1,0	110,7	6,9	111,7	1,2	85,8	0,9
Μάρτ./Mar.	115,7	2,7	124,2	1,2	122,2	1,6	111,6	6,5	116,7	1,1	86,0	1,1
Απρ./Apr.	116,7	3,3	124,4	1,3	122,3	1,6	110,8	4,6	117,0	1,3	86,2	1,3
Μάιος/May	116,2	2,3	124,5	1,3	122,5	1,7	111,0	4,4	117,3	1,0	86,4	1,5
Ιούν./Jun.	112,2	0,5	124,5	1,4	123,5	1,3	111,3	4,5	117,7	1,0	86,6	1,7
Ιουλ./Jul.	111,0	2,8	124,6	1,4	111,6	1,0	111,6	4,5	113,2	1,2	86,7	1,6
Αύγ./Aug.	111,9	4,4	124,6	1,4	111,6	1,0	111,8	4,6	113,4	1,4	86,9	1,7
Σεπτ./Sept.	112,2	1,5	125,0	1,2	123,5	2,3	112,5	5,0	118,4	1,6	87,3	2,2
Οκτ./Oct.	112,8	1,3	131,1	5,6	126,1	3,4	117,2	9,4	118,7	1,7	87,3	2,3
Νοέμ./Nov.	113,5	1,5	131,2	5,7	126,5	3,5	120,5	11,1	119,1	2,1	87,5	2,4
Δεκ./Dec.	114,8	2,1	131,1	5,8	126,5	3,5	118,5	9,2	119,3	2,5	87,7	2,6
2001 Ιαν./Jan.	115,8	2,1	131,1	5,7	113,1	2,3	114,3	4,4	115,8	3,0	88,0	2,7
Φεβρ./Feb.	117,2	2,0	131,3	5,8	108,2	1,0	115,7	4,5	115,3	3,2	88,1	2,7
Μάρτ./Mar.	118,5	2,4	131,3	5,7	126,6	3,6	115,5	3,5	119,6	2,5	88,2	2,5
Απρ./Apr.	119,7	2,6	131,4	5,6	126,6	3,6	115,6	4,3	120,0	2,6	88,3	2,4
Μάιος/May	121,9	4,9	131,4	5,6	127,0	3,7	115,7	4,3	120,2	2,5	88,4	2,3
Ιούν./Jun.	120,5	7,4	136,9	10,0	128,0	3,7	115,9	4,2	120,3	2,3	88,6	2,2
Ιουλ./Jul.	118,4	6,7	138,5	11,2	114,3	2,5	116,9	4,7	116,3	2,7	89,0	2,7
Αύγ./Aug.	118,6	6,0	138,5	11,2	114,3	2,5	117,1	4,7	116,4	2,6	89,3	2,8

Πηγή: ΕΣΥΕ / Source: NSSG.

(%) Μεταβολή έναντι προηγούμενου έτους / Change over previous year

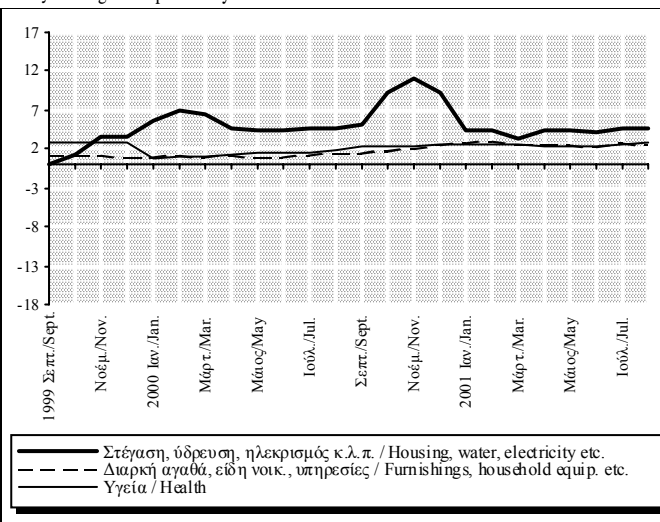
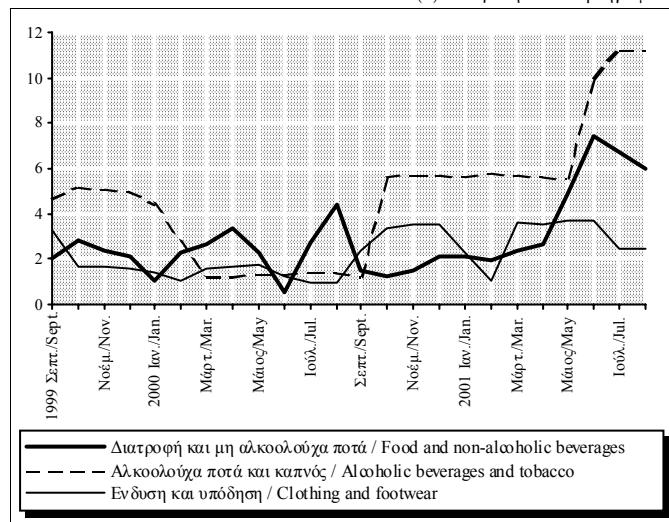

Πίνακας II.3.2. ΕΝΑΡΜΟΝΙΣΜΕΝΟΣ ΔΕΙΚΤΗΣ ΤΙΜΩΝ ΚΑΤΑΝΑΛΩΤΗ : ΒΑΣΙΚΕΣ ΚΑΤΗΓΟΡΙΕΣ - ΕΛΛΑΔΑ (συνέχεια)

Table II.3.2. HARMONIZED CONSUMER PRICE INDEX : BASIC CATEGORIES - GREECE (continued)

Περίοδος Period	Μεταφορές Transport		Επικοινωνίες Communications		Αναψυχή, πολιτιστικές δραστηριότητες Recreation and culture		Εκπαίδευση Education		Ξενοδοχεία, καφέ και εστιατόρια Hotels, cafes and restaurants		Διάφορα αγαθά και υπηρεσίες Miscellaneous goods and services	
	Δείκτης Index 1996=100	(%) Μεταβολή προηγ. έτους (%) Change previous year	Δείκτης Index 1996=100	(%) Μεταβολή προηγ. έτους (%) Change previous year	Δείκτης Index 1996=100	(%) Μεταβολή προηγ. έτους (%) Change previous year	Δείκτης Index 1996=100	(%) Μεταβολή προηγ. έτους (%) Change previous year	Δείκτης Index 1996=100	(%) Μεταβολή προηγ. έτους (%) Change previous year	Δείκτης Index 1996=100	(%) Μεταβολή προηγ. έτους (%) Change previous year
1998	108,2	-1,6	106,3	-5,8	111,9	1,5	114,5	4,2	115,5	6,4	114,8	2,1
1999	106,5	-1,6	100,2	-5,8	113,6	1,5	119,3	4,2	122,9	6,4	117,3	2,1
2000	113,3	6,4	86,2	-14,0	114,3	0,7	123,7	3,7	128,5	4,6	120,1	2,4
1999 III	107,7	-2,2	100,2	-5,7	113,3	0,7	119,1	4,0	123,4	6,3	116,9	1,3
IV	106,7	0,4	96,0	-9,8	114,3	0,4	122,1	3,5	125,2	6,0	118,5	1,1
2000 I	109,2	4,6	89,1	-13,6	114,0	1,3	122,2	3,6	126,2	5,2	118,4	1,9
II	113,9	6,0	85,8	-15,4	114,3	0,1	122,2	3,6	128,8	4,6	120,0	2,1
III	115,1	6,9	84,8	-15,4	113,7	0,4	123,6	3,8	128,4	4,1	120,0	2,7
IV	115,2	8,0	84,9	-11,5	115,3	0,9	126,9	3,9	130,7	4,4	122,0	2,9
2001 I	113,8	4,3	85,0	-4,6	117,4	3,0	126,9	3,8	132,6	5,1	123,3	4,1
II	118,4	4,0	85,3	-0,5	117,8	3,1	126,9	3,8	135,1	4,9	124,2	3,5
1999 Σεπτ./Sept.	106,1	-3,0	97,8	-8,1	114,3	0,8	121,2	3,1	123,7	6,5	117,6	1,3
Οκτ./Oct.	105,7	-1,9	97,8	-8,1	114,3	0,5	121,9	3,5	123,7	6,1	117,6	1,3
Νοέμ./Nov.	106,2	-0,2	96,5	-9,3	114,2	0,3	122,2	3,5	123,5	6,2	117,7	0,6
Δεκ./Dec.	108,1	3,3	93,7	-11,9	114,5	0,4	122,3	3,6	128,3	5,8	120,3	1,3
2000 Ιαν./Jan.	107,7	3,1	91,7	-11,8	114,1	2,9	122,2	3,6	128,8	5,2	118,5	2,0
Φεβρ./Feb.	108,6	4,4	87,8	-15,6	113,5	0,8	122,2	3,6	124,7	5,5	118,0	1,9
Μάρτ./Mar.	111,2	6,4	87,8	-13,4	114,3	0,3	122,2	3,6	125,0	4,8	118,8	1,9
Απρ./Apr.	112,3	4,6	86,8	-14,4	114,2	0,3	122,2	3,6	128,4	2,2	120,4	1,6
Μάιος/May	113,4	5,7	85,9	-15,3	114,2	0,1	122,2	3,6	130,2	6,9	119,6	2,3
Ιούν./Jun.	115,8	7,8	84,6	-16,6	114,4	0,1	122,2	3,6	127,6	4,7	119,9	2,3
Ιούλ./Jul.	115,3	6,4	84,6	-16,6	113,0	0,1	122,2	3,6	128,0	3,9	119,5	2,7
Αύγ./Aug.	114,3	5,2	84,9	-16,3	113,2	0,4	122,2	3,6	128,5	4,2	119,6	2,5
Σεπτ./Sept.	115,8	9,1	84,9	-13,1	114,9	0,5	126,5	4,4	128,8	4,2	120,9	2,8
Οκτ./Oct.	116,1	9,8	84,9	-13,1	114,9	0,5	126,9	4,1	129,1	4,4	121,1	2,9
Νοέμ./Nov.	115,7	9,0	84,9	-12,0	115,2	0,9	126,9	3,8	128,8	4,3	121,0	2,8
Δεκ./Dec.	113,9	5,4	84,9	-9,3	115,9	1,2	126,9	3,8	134,3	4,7	123,8	2,9
2001 Ιαν./Jan.	112,8	4,7	84,9	-7,4	116,8	2,4	126,9	3,8	134,9	4,7	123,4	4,1
Φεβρ./Feb.	114,4	5,3	84,9	-3,3	117,7	3,7	126,9	3,8	131,4	5,3	123,1	4,3
Μάρτ./Mar.	114,3	2,8	85,2	-3,0	117,7	3,0	126,9	3,8	131,6	5,2	123,3	3,8
Απρ./Apr.	117,9	5,0	85,2	-1,8	117,8	3,1	126,9	3,8	135,8	5,7	125,0	3,8
Μάιος/May	119,7	5,5	85,2	-0,9	117,8	3,2	126,9	3,8	134,7	3,4	123,8	3,5
Ιούν./Jun.	117,6	1,6	85,6	1,2	117,9	3,1	126,9	3,8	134,9	5,7	123,8	3,2
Ιούλ./Jul.	115,3	0,0	84,9	0,4	117,8	4,3	126,9	3,8	135,3	5,7	123,3	3,2
Αύγ./Aug.	115,0	0,6	83,8	-1,3	117,9	4,2	126,9	3,8	135,4	5,3	123,5	3,3

Πηγή: ΕΣΥΕ / Source: NSSG.

(%) Μεταβολή έναντι προηγούμενου έτους / Change over previous year

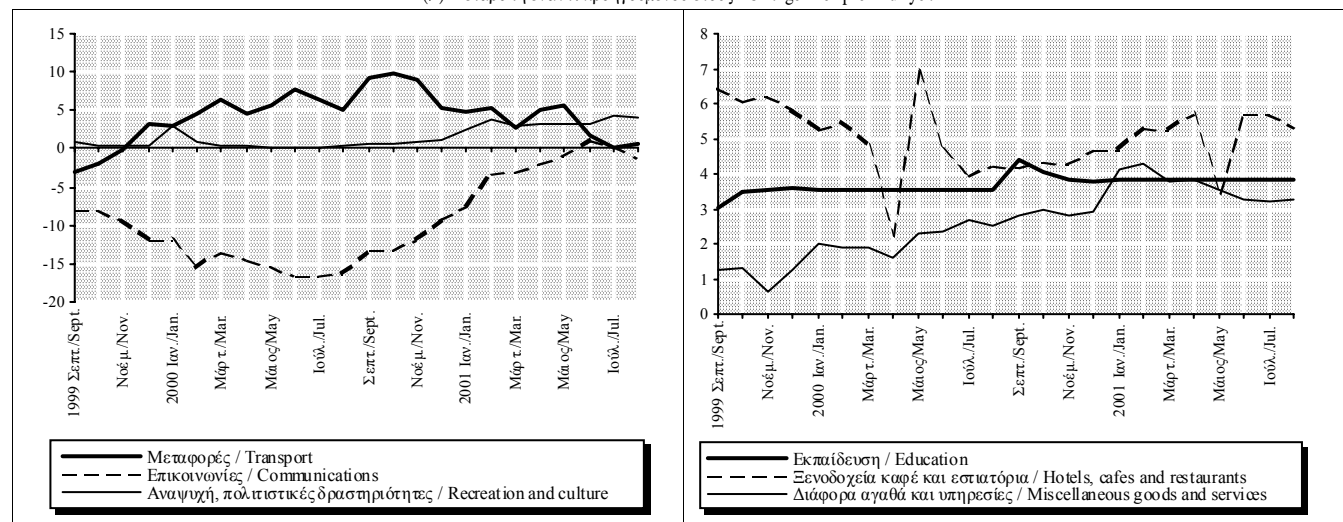

Πίνακας II.3.3. ΕΝΑΡΜΟΝΙΣΜΕΝΟΣ ΔΕΙΚΤΗΣ ΤΙΜΩΝ ΚΑΤΑΝΑΛΩΤΗ ΕΛΛΑΔΟΣ ΚΑΙ ΖΩΝΗΣ ΕΥΡΩ: ΕΙΔΙΚΟΙ ΔΕΙΚΤΕΣ

Table II.3.3. HARMONIZED CONSUMER PRICE INDEX: BASIC CATEGORIES, GREECE AND EUROZONE: MAIN COMPONENTS

Περίοδος Period	Μη βιομηχανοποιημένα είδη διατροφής Unprocessed food				Βιομηχανοποιημένα είδη διατροφής (I) Processed food (I)				Βιομηχανικά αγαθά χωρίς ενέργεια Industrial goods excluding energy			
	Ελλάδα/Greece Στάθμιση/Weight 102,04		Ζώνη Ευρώ/Eurozone Στάθμιση/Weight 80,11		Ελλάδα/Greece Στάθμιση/Weight 154,75		Ζώνη Ευρώ/Eurozone Στάθμιση/Weight 123,57		Ελλάδα/Greece Στάθμιση/Weight 307,5		Ζώνη Ευρώ/Eurozone Στάθμιση/Weight 321,37	
	Δείκτης Index 1996=100	(%) Μεταβολή προηγ. έτους (%) Change previous year	Δείκτης Index 1996=100	(%) Μεταβολή προηγ. έτους (%) Change previous year	Δείκτης Index 1996=100	(%) Μεταβολή προηγ. έτους (%) Change previous year	Δείκτης Index 1996=100	(%) Μεταβολή προηγ. έτους (%) Change previous year	Δείκτης Index 1996=100	(%) Μεταβολή προηγ. έτους (%) Change previous year	Δείκτης Index 1996=100	(%) Μεταβολή προηγ. έτους (%) Change previous year
1998	112,4	5,4	103,3	1,9	108,3	4,3	102,9	1,4	109,8	4,8	101,4	-14,4
1999	115,0	2,4	103,4	0,0	111,6	3,1	103,8	0,9	111,1	1,2	102,1	0,6
2000	116,9	1,7	105,1	1,7	114,6	2,7	105,0	1,1	111,8	0,6	102,8	0,7
1999 III	108,2	-0,2	102,0	-1,4	112,4	2,8	103,8	0,7	109,5	0,3	101,9	0,6
IV	115,0	2,3	102,4	-0,3	112,7	3,3	104,1	0,9	112,7	-0,6	102,5	0,6
2000 I	120,2	1,1	104,0	-0,4	113,2	2,9	104,6	1,0	108,7	-0,2	102,3	0,5
II	119,8	1,5	105,4	0,7	113,9	2,2	104,8	1,0	113,2	-0,1	102,8	0,6
III	112,5	3,9	105,1	3,1	114,4	1,7	105,0	1,1	110,0	0,4	102,6	0,6
IV	115,3	0,3	106,0	3,5	117,1	3,9	105,5	1,3	115,4	2,4	103,5	1,0
2001 I	120,8	0,5	109,5	5,3	118,2	4,4	106,6	1,9	111,7	2,7	103,5	1,2
II	127,2	6,1	114,4	8,5	119,3	4,8	107,7	2,8	116,7	3,1	104,4	1,5
1999 Σεπτ./Sept.	112,2	1,5	101,6	-1,2	112,7	3,2	103,8	0,7	112,2	-0,4	102,2	0,5
Οκτ./Oct.	114,1	3,4	101,9	-0,4	112,7	3,2	104,1	0,9	112,7	-1,0	102,4	0,5
Νοέμ./Nov.	114,8	2,1	102,4	-0,2	112,8	3,3	104,1	0,9	112,8	-0,7	102,5	0,6
Δεκ./Dec.	116,2	1,4	103,0	-0,3	112,6	3,5	104,2	1,0	112,8	-0,3	102,5	0,6
2000 Ιαν./Jan.	118,1	-0,5	103,8	-0,6	112,8	3,3	104,5	1,0	107,4	0,0	102,0	0,5
Φεβρ./Feb.	120,7	1,6	104,3	-0,1	113,2	2,9	104,6	1,0	105,8	-0,5	102,2	0,5
Μάρτ./Mar.	121,7	2,3	104,0	-0,5	113,6	2,5	104,7	1,0	112,8	-0,1	102,7	0,6
Απρ./Apr.	123,5	3,7	105,1	0,1	113,7	2,3	104,7	0,9	112,9	-0,1	102,8	0,6
Μάιος/May	122,3	2,0	105,5	0,5	113,9	2,2	104,8	1,0	113,0	0,0	102,9	0,6
Ιούν./Jun.	113,6	-1,3	105,6	1,5	114,1	2,0	104,8	1,0	113,6	-0,2	102,8	0,7
Ιουλ./Jul.	111,4	3,8	105,4	2,6	114,0	1,7	104,9	1,0	108,0	-0,2	102,2	0,5
Αύγ./Aug.	112,9	7,3	105,0	3,3	114,3	1,7	105,0	1,1	108,0	-0,1	102,6	0,6
Σεπτ./Sept.	113,1	0,8	105,0	3,3	114,7	1,8	105,2	1,3	114,0	1,6	103,1	0,8
Οκτ./Oct.	113,8	-0,3	105,2	3,2	116,9	3,7	105,3	1,2	115,1	2,1	103,4	1,0
Νοέμ./Nov.	114,7	0,0	105,9	3,5	117,2	3,9	105,6	1,4	115,5	2,4	103,6	1,0
Δεκ./Dec.	117,5	1,1	107,0	3,9	117,1	4,0	105,7	1,4	115,7	2,6	103,6	1,1
2001 Ιαν./Jan.	118,7	0,5	108,5	4,5	117,7	4,4	106,2	1,6	110,3	2,7	103,1	1,1
Φεβρ./Feb.	120,7	0,0	109,2	4,7	118,4	4,6	106,7	2,0	108,5	2,5	103,4	1,1
Μάρτ./Mar.	123,1	1,1	110,9	6,7	118,5	4,3	107,0	2,2	116,3	3,0	104,1	1,3
Απρ./Apr.	125,6	1,7	112,8	7,3	118,6	4,3	107,4	2,5	116,4	3,1	104,3	1,5
Μάιος/May	129,6	6,0	115,2	9,2	118,8	4,3	107,7	2,8	116,6	3,2	104,5	1,6
Ιούν./Jun.	126,3	11,2	115,2	9,0	120,7	5,7	108,0	3,0	117,1	3,1	104,4	1,6
Ιουλ./Jul.	121,9	9,5	114,6	8,7	121,3	6,3	108,3	3,3	111,0	2,8	103,7	1,5
Αύγ./Aug.	121,8	7,9	-	-	121,6	6,4	-	-	111,1	2,8	-	-

Πηγή: Επεξεργασία στοιχείων ΕΣΥΕ και EUROSTAT / Source: Calculations based on NSSG and EUROSTAT data.

(I) Συμπεριλαμβάνονται αλκοολούχα ποτά και καπνός / Including alcoholic beverages and tobacco.

(%) Μεταβολή έναντι προηγούμενου έτους / Change over previous year

Μη βιομηχανοποιημένα είδη διατροφής/Unprocessed food

Βιομηχανοποιημένα είδη διατροφής/Processed food

Βιομηχ. αγαθά χωρίς ενέργεια/Industrial goods excl. energy

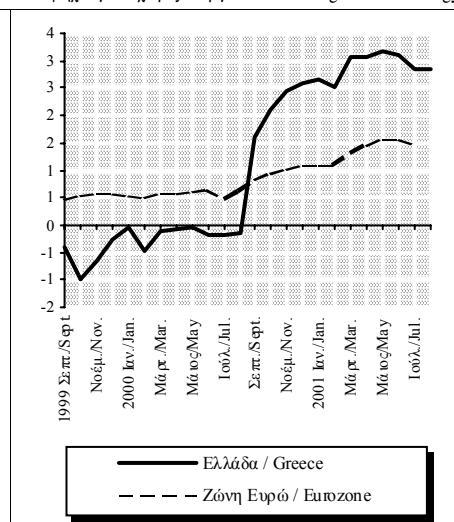
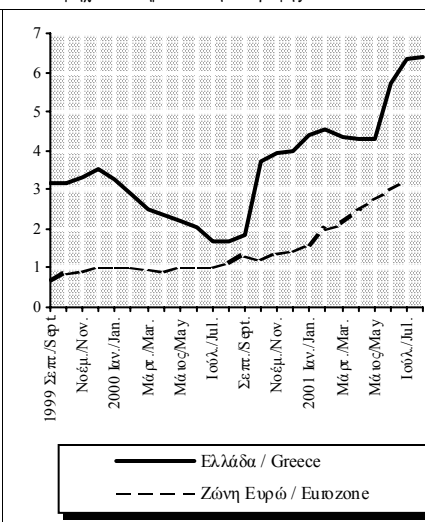
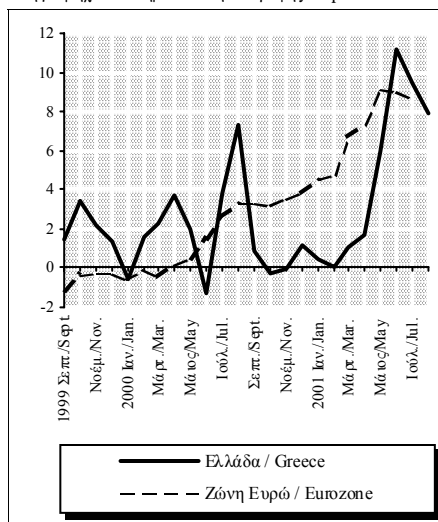

Πίνακας II.3.3. ΕΝΑΡΜΟΝΙΣΜΕΝΟΣ ΔΕΙΚΤΗΣ ΤΙΜΩΝ ΚΑΤΑΝΑΛΩΤΗ ΕΛΛΑΔΟΣ ΚΑΙ ΖΩΝΗΣ ΕΥΡΩ: ΕΙΔΙΚΟΙ ΔΕΙΚΤΕΣ (συνέχεια)
Table II.3.3. HARMONIZED CONSUMER PRICE INDEX: BASIC CATEGORIES, GREECE AND EUROZONE: MAIN COMPONENTS (continued)

Περίοδος Period	Ενέργεια Energy				Υπηρεσίες Services				Εναρμ. δείκτης τιμών καταναλωτή χωρίς ενέργεια All-items HICP excluding energy			
	Ελλάδα/Greece Στάθμιση/Weight 78,24		Ζώνη Ευρώ/Eurozone Στάθμιση/Weight 95,01		Ελλάδα/Greece Στάθμιση/Weight 357,47		Ζώνη Ευρώ/Eurozone Στάθμιση/Weight 379,94		Ελλάδα/Greece Στάθμιση/Weight 921,76		Ζώνη Ευρώ/Eurozone Στάθμιση/Weight 904,99	
	Δείκτης Index 1996=100	(%) Μεταβολή προηγ. έτους (%) Change previous year	Δείκτης Index 1996=100	(%) Μεταβολή προηγ. έτους (%) Change previous year	Δείκτης Index 1996=100	(%) Μεταβολή προηγ. έτους (%) Change previous year	Δείκτης Index 1996=100	(%) Μεταβολή προηγ. έτους (%) Change previous year	Δείκτης Index 1996=100	(%) Μεταβολή προηγ. έτους (%) Change previous year	Δείκτης Index 1996=100	(%) Μεταβολή προηγ. έτους (%) Change previous year
1998	94,6	-2,8	100,0	-2,6	115,9	5,0	104,4	1,9	111,8	5,3	103,0	1,5
1999	92,3	-2,5	102,4	2,4	120,2	3,8	106,0	1,5	114,7	2,6	104,0	1,0
2000	108,3	17,3	116,1	13,3	123,3	2,6	107,8	1,7	116,7	1,8	105,3	1,3
1999 III	94,2	-2,6	104,4	4,9	120,6	3,6	106,6	1,5	113,5	1,9	104,0	0,7
IV	96,5	7,1	106,4	7,9	121,2	2,8	106,3	1,4	115,8	1,6	104,2	0,9
2000 I	101,7	17,6	111,0	13,7	121,7	2,6	106,9	1,6	115,2	1,5	104,6	0,9
II	107,0	16,4	113,8	12,3	123,1	2,2	107,4	1,7	117,3	1,2	105,2	1,1
III	108,9	15,6	118,6	13,6	123,4	2,3	108,5	1,8	115,6	1,8	105,5	1,4
IV	115,4	19,6	121,0	13,7	125,0	3,1	108,2	1,8	118,8	2,6	105,9	1,6
2001 I	106,1	4,3	119,0	7,2	126,3	3,8	109,3	2,2	118,8	3,2	106,8	2,1
II	111,3	4,0	122,0	7,3	127,9	3,9	110,1	2,5	122,1	4,1	108,0	2,7
1999 Σεπτ./Sept.	94,6	-1,9	105,5	6,4	120,6	3,4	106,3	1,4	115,1	1,8	104,0	0,7
Οκτ./Oct.	94,8	2,7	105,6	6,5	120,4	2,9	106,1	1,3	115,4	1,6	104,0	0,8
Νοέμ./Nov.	96,6	7,6	105,9	7,3	120,4	2,7	106,2	1,4	115,5	1,5	104,2	0,9
Δεκ./Dec.	98,0	11,2	107,9	10,1	122,8	2,8	106,5	1,5	116,5	1,6	104,4	0,9
2000 Ιαν./Jan.	97,8	13,6	109,4	12,1	122,8	2,7	106,6	1,6	114,8	1,5	104,3	0,9
Φεβρ./Feb.	101,1	17,9	110,5	13,6	121,0	2,7	107,1	1,6	114,0	1,5	104,7	1,0
Μάρτ./Mar.	106,2	21,4	113,1	15,3	121,2	2,5	107,1	1,6	116,7	1,4	104,9	0,9
Απρ./Apr.	103,9	13,8	111,8	10,2	123,2	1,4	107,4	1,8	117,7	1,3	105,1	1,1
Μάιος/May	106,7	15,6	113,2	12,0	123,4	3,0	107,3	1,5	117,7	1,6	105,1	1,0
Ιούν./Jun.	110,5	19,8	116,2	14,5	122,6	2,2	107,7	1,7	116,6	0,9	105,3	1,2
Ιούλ./Jul.	109,5	16,9	117,0	13,4	122,8	1,9	108,5	1,7	114,5	1,5	105,4	1,3
Αύγ./Aug.	107,2	13,5	116,9	11,9	123,3	2,2	108,6	1,8	114,9	2,0	105,5	1,4
Σεπτ./Sept.	110,0	16,3	121,9	15,5	123,9	2,7	108,2	1,8	117,3	2,0	105,6	1,5
Οκτ./Oct.	116,0	22,3	120,9	14,6	124,1	3,1	108,1	1,9	118,2	2,4	105,7	1,6
Νοέμ./Nov.	118,7	22,8	122,0	15,2	124,1	3,1	108,2	1,8	118,5	2,6	105,9	1,6
Δεκ./Dec.	111,5	13,8	120,1	11,3	126,7	3,2	108,4	1,8	119,8	2,9	106,1	1,7
2001 Ιαν./Jan.	103,7	6,0	117,9	7,8	126,9	3,3	109,0	2,2	118,2	3,0	106,3	1,9
Φεβρ./Feb.	107,7	6,5	119,5	8,2	125,8	4,0	109,5	2,2	117,6	3,1	106,8	2,0
Μάρτ./Mar.	106,9	0,6	119,4	5,6	126,1	4,1	109,5	2,2	120,7	3,4	107,2	2,3
Απρ./Apr.	110,1	6,0	120,6	7,8	128,3	4,1	109,9	2,4	121,8	3,5	107,7	2,5
Μάιος/May	113,7	6,6	123,0	8,6	127,7	3,5	110,0	2,5	122,1	3,8	108,1	2,8
Ιούν./Jun.	110,1	-0,3	122,6	5,5	127,8	4,2	110,4	2,5	122,3	4,9	108,2	2,8
Ιούλ./Jul.	107,3	-2,0	120,3	2,9	128,1	4,3	111,2	2,5	119,9	4,7	108,3	2,8
Αύγ./Aug.	106,5	-0,6	-	-	128,2	3,9	-	-	120,0	4,5	-	-

Πηγή: ΕΣΥΕ / Source: NSSG.

(%) Μεταβολή έναντι προηγούμενου έτους / Change over previous year

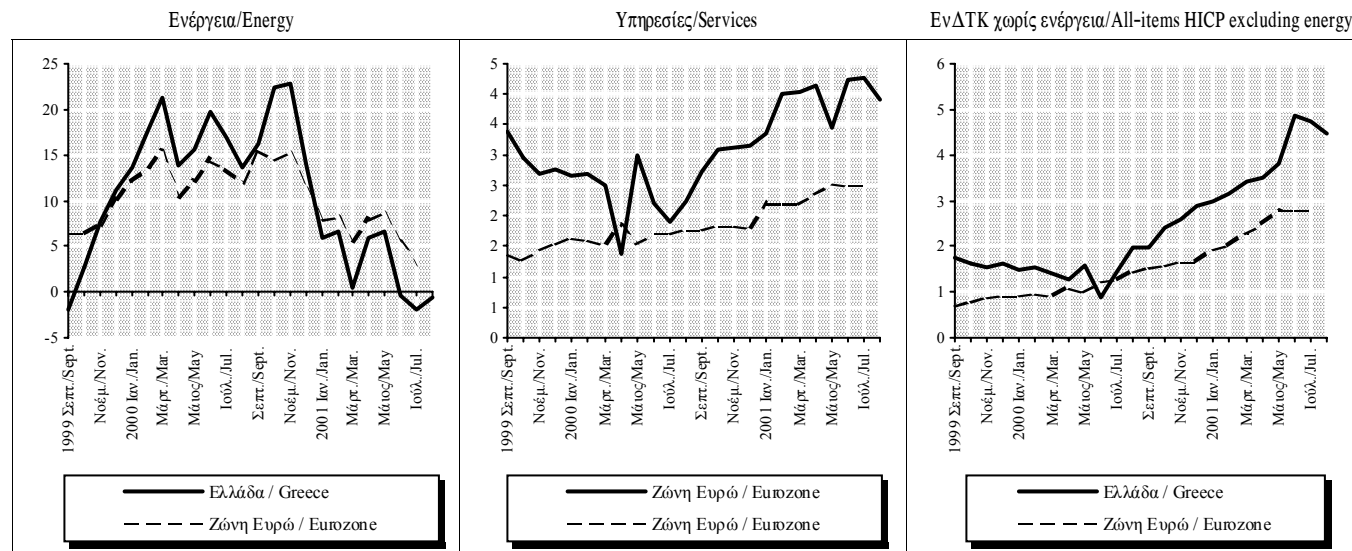

Πίνακας ΙΙ.4. ΔΙΑΦΟΡΕΣ ΠΛΗΘΩΡΙΣΜΟΥ ΜΕΤΑΞΥ ΕΛΛΑΔΑΣ ΚΑΙ ΑΛΛΩΝ ΧΩΡΩΝ

Table II.4. INFLATION DIFFERENTIALS BETWEEN GREECE AND OTHER COUNTRIES

Περίοδος	ΟΟΣΑ	ΕΕ	Βέλγιο	Δανία	Γερμανία	Ισπανία	Γαλλία	Ιρλανδία	Ιταλία	Λουξεμβούργο	Ολλανδία	Αυστρία	Πορτογαλία	Φιλανδία	Σουηδία	Ην. Βασίλειο
Period	OECD	EU	Belgium	Denmark	Germany	Spain	France	Ireland	Italy	Luxembourg	Netherlands	Austria	Portugal	Finland	Sweden	Un. Kingdom
1997	1,2	3,8	4,0	3,6	4,0	3,7	4,3	4,3	3,6	4,2	3,7	4,4	3,7	4,3	3,8	3,7
1998	0,8	3,2	3,6	3,2	3,9	2,7	3,9	2,4	2,5	3,5	2,7	3,7	2,3	3,2	3,5	2,9
1999	-1,1	1,0	1,0	0,1	1,5	-0,1	1,6	0,0	0,5	1,1	0,1	1,6	0,0	0,8	1,6	0,8
2000	-1,7	0,0	1,0	-0,6	1,5	-1,4	0,3	-3,2	0,4	-1,7	-0,2	0,1	-0,7	-0,8	0,8	0,8
2000 II	-1,5	0,5	-0,3	-0,6	0,6	-0,9	0,7	-2,9	-0,2	-1,2	0,2	0,4	-0,1	-0,5	1,1	1,7
III	-1,0	0,6	-0,6	0,3	0,7	-0,8	0,7	-2,9	0,2	-1,4	0,1	0,8	-0,7	-0,2	1,5	2,0
IV	0,0	1,4	0,4	1,2	1,4	-0,2	1,8	-1,7	1,0	-0,5	0,8	1,7	0,1	0,6	2,4	2,9
2001 I	-0,3	1,0	0,8	1,0	0,9	-0,6	1,9	-0,7	0,6	0,4	-1,5	1,3	-1,5	0,6	1,7	2,4
II	0,0	1,2	1,0	1,5	0,8	-0,1	1,8	-0,2	1,1	1,0	-1,2	1,3	-0,7	1,0	1,0	2,5
1999 Οκτ./Oct.	-1,7	0,4	0,3	-0,9	0,8	-0,7	0,9	-1,1	-0,2	-0,2	-0,1	0,9	-0,1	0,1	0,7	0,5
Νοέμ./Nov.	-1,3	0,6	0,4	-0,7	1,0	-0,7	1,0	-1,0	0,0	0,1	0,0	1,0	0,1	0,1	1,2	0,7
Δεκ./Dec.	-1,2	0,6	0,2	-0,8	0,9	-0,5	0,9	-1,6	0,2	0,0	0,4	0,6	0,6	0,1	1,1	1,1
2000 Ιαν./Jan.	-0,9	0,6	0,6	-0,4	0,5	-0,5	0,7	-2,0	0,2	-1,1	0,8	1,0	0,5	0,1	1,4	1,6
Φεβρ./Feb.	-1,2	0,7	0,5	-0,2	0,5	-0,4	1,1	-2,0	0,2	0,0	1,1	0,6	1,0	-0,1	1,2	1,6
Μάρτ./Mar.	-1,3	0,9	0,3	-0,2	0,7	-0,2	1,1	-2,2	0,2	-0,2	1,2	0,8	1,4	-0,4	1,4	2,1
Απρ./Apr.	-1,5	0,4	-0,2	-0,8	0,5	-0,9	0,7	-2,9	-0,3	-1,1	0,4	0,3	0,2	-0,4	1,1	1,5
Μάιοσ/May	-1,1	0,9	0,2	-0,2	1,1	-0,6	1,0	-2,5	0,1	-0,3	0,6	1,0	0,2	-0,1	1,3	2,1
Ιούν./Jun.	-1,8	0,1	-0,8	-0,7	0,2	-1,3	0,3	-3,2	-0,5	-2,2	-0,3	-0,2	-0,6	-0,9	0,8	1,4
Ιούλ./Jul.	-1,4	0,4	-0,5	-0,2	0,6	-1,1	0,6	-3,3	0,0	-2,1	-0,2	0,6	-0,7	-0,3	1,3	1,6
Αύγ./Aug.	-0,9	0,9	-0,5	0,7	1,1	-0,7	0,9	-2,8	0,3	-0,8	0,4	1,0	-0,7	0,0	1,5	2,3
Σεπτ./Sept.	-0,8	0,5	-0,9	0,3	0,4	-0,7	0,7	-2,5	0,4	-1,2	0,1	0,7	-0,6	-0,4	1,7	2,0
Οκτ./Oct.	0,0	1,4	0,1	1,0	1,4	-0,2	1,7	-2,2	1,1	-0,5	0,6	1,6	0,1	0,4	2,5	2,8
Νοέμ./Nov.	0,1	1,4	0,3	1,3	1,4	-0,1	1,8	-2,0	1,1	-0,5	1,1	1,7	0,4	0,7	2,2	3,0
Δεκ./Dec.	0,0	1,4	0,7	1,4	1,4	-0,3	2,0	-0,9	0,9	-0,6	0,8	1,9	-0,1	0,8	2,4	2,8
2001 Ιαν./Jan.	-0,5	1,0	0,5	0,9	1,0	-0,6	1,8	-0,7	0,5	0,3	-1,3	1,0	-1,2	0,3	1,6	2,3
Φεβρ./Feb.	-0,1	1,2	1,0	1,2	1,0	-0,5	2,1	-0,4	0,8	0,6	-1,4	1,7	-1,4	0,8	2,0	2,7
Μάρτ./Mar.	-0,2	0,9	1,0	1,0	0,7	-0,8	1,8	-0,9	0,6	0,2	-1,7	1,3	-1,9	0,7	1,5	2,2
Απρ./Apr.	-0,1	1,1	0,8	1,1	0,8	-0,3	1,7	-0,6	0,7	1,0	-1,6	1,1	-0,9	0,9	0,7	2,6
Μάιοσ/May	-0,2	0,8	0,8	1,1	0,3	-0,3	1,4	-0,2	1,0	0,1	-1,5	1,0	-1,0	0,6	0,8	2,2
Ιούν./Jun.	0,4	1,7	1,5	2,3	1,4	0,3	2,3	0,2	1,6	1,8	-0,6	1,9	-0,1	1,5	1,5	2,8
Ιούλ./Jul.	0,1	1,6	1,5	1,9	1,6	0,5	2,0	0,2	1,4	1,8	-1,1	1,3	-0,1	1,6	1,3	2,8
Αύγ./Aug.	-0,1	1,4	1,5	1,5	1,4	0,4	2,0	0,3	1,2	1,5	-1,2	1,4	0,0	1,3	1,0	-

Πηγή: ΟΟΣΑ, EUROSTAT / Source: OECD, EUROSTAT.

Σημείωση: Από το 1996 οι διαφορές πληθωρισμού υπολογίζονται με βάση τους Εναρμονισμένους ΔΤΚ. Για τις ΗΠΑ, Ισπανία και ΟΟΣΑ λαμβάνονται υπόψη οι εθνικοί δείκτες. / Note: Since 1996, inflation differentials are measured according to the Harmonised CPIs. For the USA, Japan and OECD the national CPIs are taken into account.

Διαφορές πληθωρισμού μεταξύ Ελλάδας, ΟΟΣΑ και ΕΕ / Inflation differentials between Greece, OECD and EU.

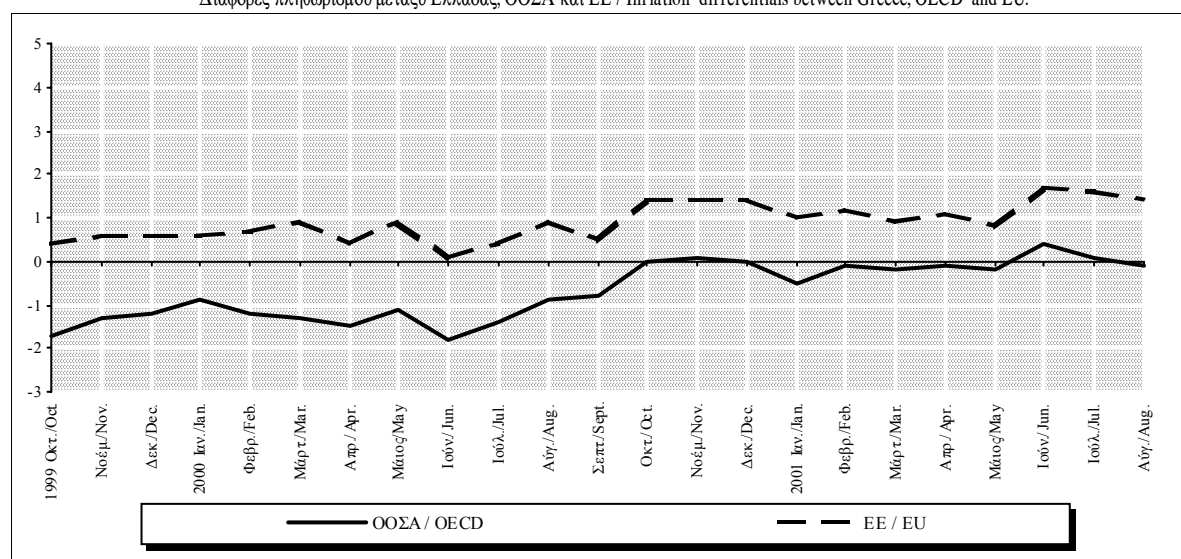

Πίνακας II.5. ΠΛΗΘΩΡΙΣΤΙΚΕΣ ΠΡΟΣΔΟΚΙΕΣ ΕΠΙΧΕΙΡΗΣΕΩΝ ΚΑΙ ΚΑΤΑΝΑΛΩΤΩΝ

Table II.5. INFLATIONARY EXPECTATIONS OF BUSINESS FIRMS AND CONSUMERS

Περίοδος Period	Προοπτικές για τους 3-4 προσεχείς μήνες(1) Prospects in the next 3-4 months(1)					Προοπτικές για το επόμενο 12μηνο(2) Prospects in the next 12months(2)
	Μεταποίηση Manufacturing	Σύνολο Κατασκευών Total Construction	Κατοικίες Dwellings	Άλλα Κτίρια Other Buildings	Δημόσια Έργα Public Works	Καταναλωτές Consumers
1996	12	16	32	2	19	47
1997	16	13	28	12	11	42
1998	11	21	14	18	22	42
1999	9	18	23	8	20	22
2000	15	7	34	14	2	32
2000 Ι	18	6	30	6	5	22
II	11	11	57	7	9	25
III	12	9	11	23	3	31
IV	21	0	39	18	-9	48
2001 Ι	18	10	24	33	1	45
II	8	17	41	20	12	49
2000 Φεβρ./Feb.	20	13	63	5	9	21
Μάρτ./Mar.	17	6	76	0	3	23
Απρ./Apr.	13	11	64	10	8	17
Μάιος/May	12	9	51	1	9	22
Ιούν./Jun.	8	13	57	10	10	35
Ιούλ./Jul.	8	10	15	22	5	32
Αύγ./Aug.	11	9	11	23	3	24
Σεπτ./Sept.	16	7	6	23	0	38
Οκτ./Oct.	24	5	67	16	-6	46
Νοέμ./Nov.	19	-1	23	23	-9	55
Δεκ./Dec.	19	-3	28	15	-11	44
2001 Ιαν./Jan.	19	11	29	35	0	42
Φεβρ./Feb.	16	10	26	36	-1	46
Μάρτ./Mar.	18	10	18	28	4	46
Απρ./Apr.	13	12	23	27	6	43
Μάιος/May	6	20	37	18	17	54
Ιούν./Jun.	5	20	63	16	14	-
Ιούλ./Jul.	4	15	70	20	8	-

Πηγή : IOBE και European Commission, European Economy, Supplement B./Source:FEIR and European Commission, European

(1) Διαφορά σταθμισμένων ποσοστών θετικών και αρνητικών απαντήσεων. Η έρευνα έγινε μηνιαία από τον Ιανουάριο του 1998. / Difference between weighted percentages of positive and negative replies. The survey has been conducted on a monthly basis since January 1998.

(2) Εποχικά διορθωμένα στοιχεία / Seasonally adjusted data

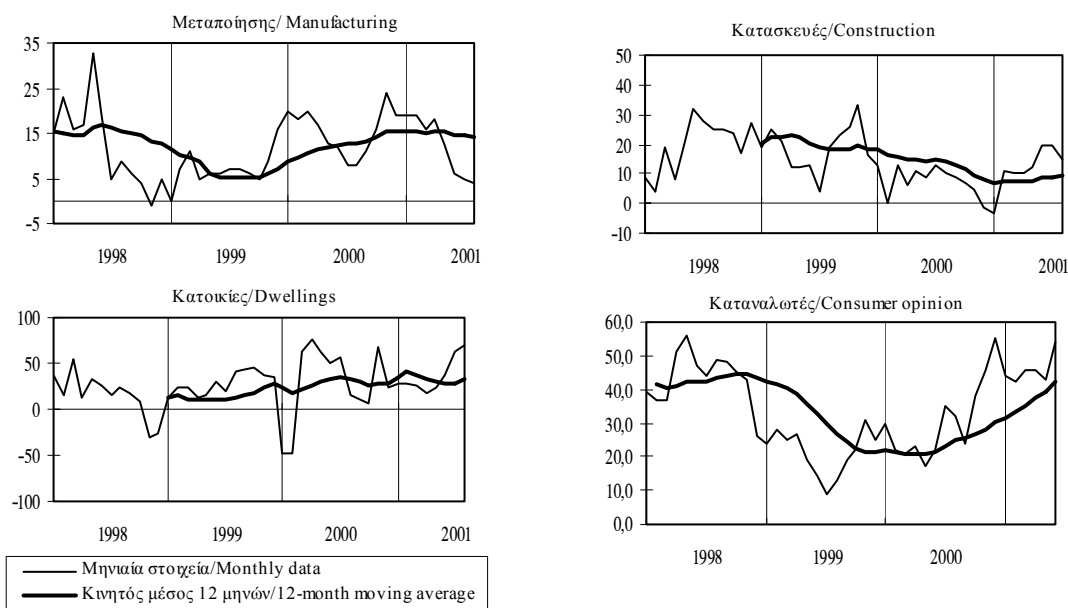

Πίνακας III.1. ΑΠΑΣΧΟΛΗΣΗ - ΑΝΕΡΓΙΑ - ΚΑΤΩΤΑΤΕΣ ΑΠΟΔΟΧΕΣ

Table III.1. EMPLOYMENT - UNEMPLOYMENT - MINIMUM WAGES

Περίοδος Period	Απασχόληση μισθωτών στη μεταποίηση Employment of wage and salary earners in manufact.		Καταγεγραμμένοι άνεργοι Registered unemployed		Καταγεγραμ. άνεργοι ως % εργατικού δυναμικού Registered unemployment rate	Κατώτατο ημερομίσθιο εργατών Minimum daily wage of blue-collar workers		Κατώτατος μισθός υπαλλήλων Minimum monthly salary of white-collar workers	
	Νοέμ. 1964=100 Nov. 1964=100	(%) Μεταβολή προηγούμε. έτους Change previous year	Αριθμός ατόμων Number of persons	(%) Μεταβολή προηγούμε. έτους Change previous year		Δρχ. Drs.	(%) Μεταβολή προηγούμε. έτους Change previous year	Δρχ. Drs.	(%) Μεταβολή προηγούμε. έτους Change previous year
1995	126,8	0,1	183572,8	2,1	7,1	5242,4	9,4	117090,8	9,3
1996	126,1	-0,6	185290,8	0,9	7,5	5649,9	7,8	126166,4	7,8
1997	122,0	-3,2	213772,0	15,4	7,9	6104,5	8,0	136294,5	8,0
1998	120,9	-0,9	289782,3	35,6	9,9	6432,6	5,4	143581,4	5,3
1999	-	-	325510,7	12,3	-	6659,8	3,5	148623,8	3,5
1998 Ιαν./Jan.-...(1)	-	-	277477,7	22,6	-	6364,0	6,1	142060,0	6,0
1999 Ιαν./Jan.-...(1)	-	-	333476,7	20,2	-	6610,0	3,9	147517,0	3,8
2000 Ιαν./Jan.-...(1)	-	-	334625,0	0,3	-	6885,0	4,2	153643,0	4,2
1998 IV	121,3	-0,5	301778,7	26,1	10,2	6492,0	4,8	144900,0	4,8
1999 I	-	-	333476,7	20,2	-	6610,0	3,9	147517,0	3,8
II	-	-	326727,7	17,5	-	6610,0	3,9	147517,0	3,8
III	-	-	321418,0	6,5	-	6703,0	3,3	149583,0	3,2
IV	-	-	320420,3	6,2	-	6703,0	3,3	149583,0	3,2
2000 I	-	-	334625,0	0,3	-	6885,0	4,2	153643,0	4,2
1998 Οκτ./Oct.	123,4	0,0	290305,0	31,8	9,9	6492,0	4,8	144900,0	4,8
Νοέμ./Nov.	120,4	-1,4	306049,0	25,0	10,3	6492,0	4,8	144900,0	4,8
Δεκ./Dec.	120,1	-0,2	308982,0	22,2	10,4	6492,0	4,8	144900,0	4,8
1999 Ιαν./Jan.	-	-	323982,0	21,4	-	6610,0	3,9	147517,0	3,8
Φεβρ./Feb.	-	-	335628,0	20,4	-	6610,0	3,9	147517,0	3,8
Μάρτ./Mar.	-	-	340820,0	18,9	-	6610,0	3,9	147517,0	3,8
Απρ./Apr.	-	-	334851,0	20,0	-	6610,0	3,9	147517,0	3,8
Μάιος/May	-	-	325480,0	21,8	-	6610,0	3,9	147517,0	3,8
Ιούν./Jun.	-	-	319852,0	10,9	-	6610,0	3,9	147517,0	3,8
Ιούλ./Jul.	-	-	327502,0	11,1	-	6703,0	3,3	149583,0	3,2
Αύγ./Aug.	-	-	322720,0	5,5	-	6703,0	3,3	149583,0	3,2
Σεπτ./Sept.	-	-	314032,0	3,1	-	6703,0	3,3	149583,0	3,2
Οκτ./Oct.	-	-	309601,0	6,6	-	6703,0	3,3	149583,0	3,2
Νοέμ./Nov.	-	-	324680,0	6,1	-	6703,0	3,3	149583,0	3,2
Δεκ./Dec.	-	-	326980,0	5,8	-	6703,0	3,3	149583,0	3,2
2000 Ιαν./Jan.	-	-	331500,0	2,3	-	6885,0	4,2	153643,0	4,2
Φεβρ./Feb.	-	-	340850,0	1,6	-	6885,0	4,2	153643,0	4,2
Μάρτ./Mar.	-	-	331525,0	-2,7	-	6885,0	4,2	153643,0	4,2

Πηγή/ Source: Απασχόληση ΕΣΥΕ/ Employment: NSSG, Ανεργοί: ΟΑΕΔ/ Unemployment: O.A.E.D., Κατώτατες αποδοχές: Εθνικές Γενικές Συλλογικές Συμβάσεις Εργασίας/ Minimum earnings: National general collective agreements.

(1) Διαθέσιμη περίοδος τρέχοντος έτους και αντίστοιχες περιόδους προηγούμενων ετών (μέσα επίπεδα)/ Available period for current year and corresponding periods of previous years (average levels).

(%) Μεταβολή έναντι προηγούμενου έτους / Change over previous year

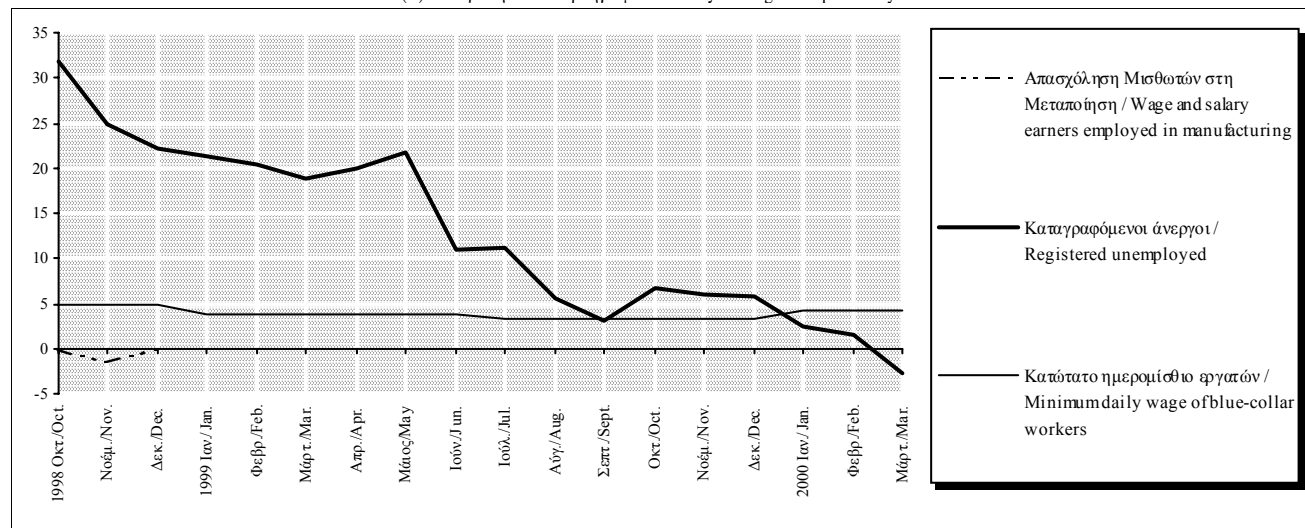

Πίνακας III.2. ΑΠΟΔΟΧΕΣ ΣΤΟ ΔΕΥΤΕΡΟΓΕΝΗ ΤΟΜΕΑ

Table III.2. EARNINGS IN THE SECONDARY SECTOR

Περίοδος Period	Μεταποίηση Manufacturing				Ορυχεία - Μεταλλεία Mines - Quarries				Ηλεκτρισμός - Υδρευση Electricity - Water supply			
	Ωριαίες αποδοχές εργατών Hourly earnings of blue-collar workers		Μηνιαίες αποδοχές υπαλλήλων Monthly earnings of white-collar workers		Εβδομαδιαίες αποδοχές εργατών Weekly earnings of blue-collar workers		Μηνιαίες αποδοχές υπαλλήλων Monthly earnings of white-collar workers		Ωριαίες αποδοχές εργατών Hourly earnings of blue-collar workers		Μηνιαίες αποδοχές υπαλλήλων Monthly earnings of white-collar workers	
	Δρχ. Drs.	(%) Μεταβολή προηγούμ. έτους Change previous year	Δρχ. Drs.	(%) Μεταβολή προηγούμ. έτους Change previous year	Δρχ. Drs.	(%) Μεταβολή προηγούμ. έτους Change previous year	Δρχ. Drs.	(%) Μεταβολή προηγούμ. έτους Change previous year	Δρχ. Drs.	(%) Μεταβολή προηγούμ. έτους Change previous year	Δρχ. Drs.	(%) Μεταβολή προηγούμ. έτους Change previous year
1994	1097,0	13,1	293743,3	13,0	72715,5	15,3	284837,5	12,9	1369,4	16,0	302548,5	11,0
1995	1242,3	13,2	332472,3	13,2	82865,5	14,0	317139,0	11,3	1585,2	15,8	336304,0	11,2
1996	1349,7	8,6	363861,5	9,4	93418,0	12,7	354164,0	11,7	1722,4	8,7	383279,3	14,0
1997	1470,1	8,9	399587,5	9,8	104774,8	12,2	404811,3	14,3	1901,4	10,4	421142,8	9,9
1998	1539,4	4,7	423124,5	5,9	110222,0	5,2	460262,8	13,7	2117,4	11,4	458526,3	8,9
1996 I-...(1)	1349,7	8,6	363861,5	9,4	93418,0	12,7	354164,0	11,7	1722,4	8,7	383279,3	14,0
1997 I-...(1)	1470,1	8,9	399587,5	9,8	104774,8	12,2	404811,3	14,3	1901,4	10,4	421142,8	9,9
1998 I-...(1)	1539,4	4,7	423124,5	5,9	110222,0	5,2	460262,8	13,7	2117,4	11,4	458526,3	8,9
1994 III	1110,3	13,6	305742,0	14,8	72799,0	15,9	287628,0	10,1	1417,9	20,2	317780,0	16,9
IV	1153,5	12,7	311566,0	12,8	77692,0	13,1	296085,0	10,0	1452,1	15,9	320876,0	6,6
1995 I	1186,0	12,7	316311,0	17,3	78729,0	10,6	303789,0	11,7	1562,0	20,8	321739,0	13,1
II	1232,3	14,9	327567,0	13,7	82384,0	19,1	308778,0	8,8	1569,7	19,4	329523,0	14,8
III	1257,5	13,3	340370,0	11,3	84129,0	15,6	325123,0	13,0	1576,7	11,2	345195,0	8,6
IV	1293,5	12,1	345641,0	10,9	86220,0	11,0	330866,0	11,7	1632,3	12,4	348759,0	8,7
1996 I	1309,3	10,4	350010,0	10,7	89701,0	13,9	337051,0	10,9	1647,0	5,4	358006,0	11,3
II	1338,2	8,6	361548,0	10,4	94334,0	14,5	341138,0	10,5	1703,0	8,5	385954,0	17,1
III	1364,1	8,5	368075,0	8,1	92170,0	9,6	362726,0	11,6	1736,9	10,2	388590,0	12,6
IV	1387,2	7,2	375813,0	8,7	97467,0	13,0	375741,0	13,6	1802,6	10,4	400567,0	14,9
1997 I	1447,9	10,6	384791,0	9,9	101420,0	13,1	393353,0	16,7	1847,0	12,1	401411,0	12,1
II	1459,6	9,1	401757,0	11,1	104631,0	10,9	393950,0	15,5	1891,3	11,1	412692,0	6,9
III	1477,7	8,3	402724,0	9,4	103942,0	12,8	412223,0	13,6	1913,4	10,2	432185,0	11,2
IV	1495,4	7,8	409078,0	8,9	109106,0	11,9	419719,0	11,7	1953,9	8,4	438283,0	9,4
1998 I	1507,4	4,1	414725,0	7,8	111239,0	9,7	453432,0	15,3	2058,4	11,4	439683,0	9,5
II	1540,5	5,5	422448,0	5,2	109707,0	4,9	460554,0	16,9	2125,2	12,4	447655,0	8,5
III	1545,8	4,6	426526,0	5,9	107615,0	3,5	468626,0	13,7	2144,7	12,1	471793,0	9,2
IV	1563,8	4,6	428799,0	4,8	112327,0	3,0	458439,0	9,2	2141,1	9,6	474974,0	8,4

Πηγή: ΕΣΥΕ / Source: NSSG

(1) Διαθέσιμη περίοδος τρέχοντος έτους και αντίστοιχες περιόδους προηγούμενων ετών (μέσα επίπεδα) / Available period for current year and corresponding periods of previous years (average levels).

(%) Μεταβολή έναντι προηγούμενου έτους / Change over previous year

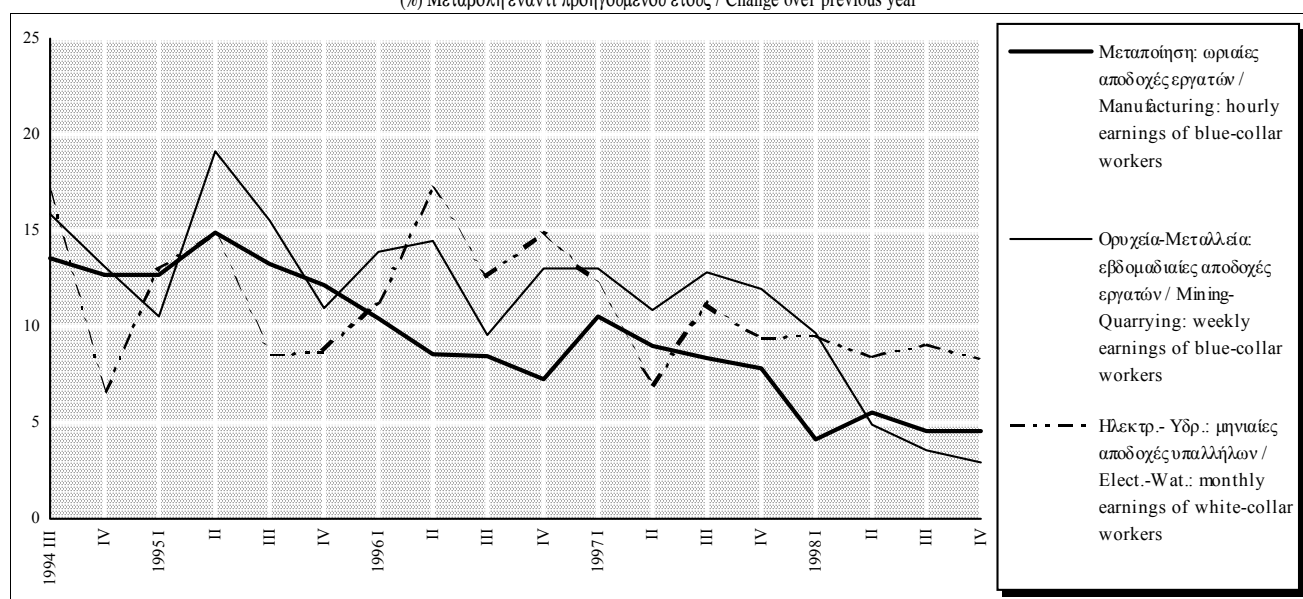

Πίνακας III.3. ΑΠΟΔΟΧΕΣ ΣΤΟΝ ΤΡΙΤΟΓΕΝΗ ΤΟΜΕΑ

Table III.3. EARNINGS IN THE TERTIARY SECTOR

Περίοδος Period	Λιανικό εμπόριο Retail trade		Χονδρικό εμπόριο Wholesale trade		Τράπεζες Banks		Ασφάλειες Insurance	
	Μηνιαίες αποδοχές υπαλλήλων Monthly earnings of white-collar workers		Μηνιαίες αποδοχές υπαλλήλων Monthly earnings of white-collar workers		Μηνιαίες αποδοχές υπαλλήλων Monthly earnings of white-collar workers		Μηνιαίες αποδοχές υπαλλήλων Monthly earnings of white-collar workers	
	Δρχ. Drs.	(%) Μεταβολή προηγούμ. έτους Change previous year	Δρχ. Drs.	(%) Μεταβολή προηγούμ. έτους Change previous year	Δρχ. Drs.	(%) Μεταβολή προηγούμ. έτους Change previous year	Δρχ. Drs.	(%) Μεταβολή προηγούμ. έτους Change previous year
1994	159585,0	13,3	218373,0	15,3	299377,0	17,1	261123,5	17,1
1995	180007,5	12,8	251740,5	15,3	351869,0	17,5	304294,0	16,5
1996	197426,5	9,7	276706,5	9,9	387437,5	10,1	335323,0	10,2
1997	221058,3	12,0	305664,0	10,5	431139,0	11,3	367414,0	9,6
1998	242382,3	9,6	324880,5	6,3	474438,0	10,0	401644,0	9,3
1996 I-...(1)	197426,5	9,7	276706,5	9,9	387437,5	10,1	335323,0	10,2
1997 I-...(1)	221058,3	12,0	305664,0	10,5	431139,0	11,3	367414,0	9,6
1998 I-...(1)	242382,3	9,6	324880,5	6,3	474438,0	10,0	401644,0	9,3
1994 III	163811,0	14,4	225625,0	17,6	-	-	-	-
IV	167005,0	13,4	230209,0	16,2	321331,0	17,5	271782,0	17,1
1995 I	172246,0	13,9	243160,0	18,2	-	-	-	-
II	177746,0	13,7	249462,0	17,7	340339,0	22,7	295040,0	17,8
III	182648,0	11,5	256830,0	13,8	-	-	-	-
IV	187390,0	12,2	257510,0	11,9	363399,0	13,1	313548,0	15,4
1996 I	190419,0	10,6	267896,0	10,2	-	-	-	-
II	193722,0	9,0	273060,0	9,5	365449,0	7,4	322488,0	9,3
III	200017,0	9,5	279775,0	8,9	-	-	-	-
IV	205548,0	9,7	286095,0	11,1	409426,0	12,7	348158,0	11,0
1997 I	211383,0	11,0	299371,0	11,7	-	-	-	-
II	217752,0	12,4	302380,0	10,7	414506,0	13,4	361584,0	12,1
III	224413,0	12,2	307444,0	9,9	-	-	-	-
IV	230685,0	12,2	313461,0	9,6	447772,0	9,4	373244,0	7,2
1998 I	234175,0	10,8	318468,0	6,4	-	-	-	-
II	240117,0	10,3	318639,0	5,4	462543,0	11,6	396740,0	9,7
III	244913,0	9,1	328740,0	6,9	-	-	-	-
IV	250324,0	8,5	333675,0	6,4	486333,0	8,6	406548,0	8,9

Πηγή: ΕΣΣΥΕ / Source: NSSG

(1) Διαθέσιμη περίοδος τρέχοντος έτους και αντίστοιχες περιοδοί προηγούμενων ετών (μέσα επίπεδα) / Available period for current year and corresponding periods of previous years (average levels).

(%) Μεταβολή έναντι προηγούμενου έτους / Change over previous year

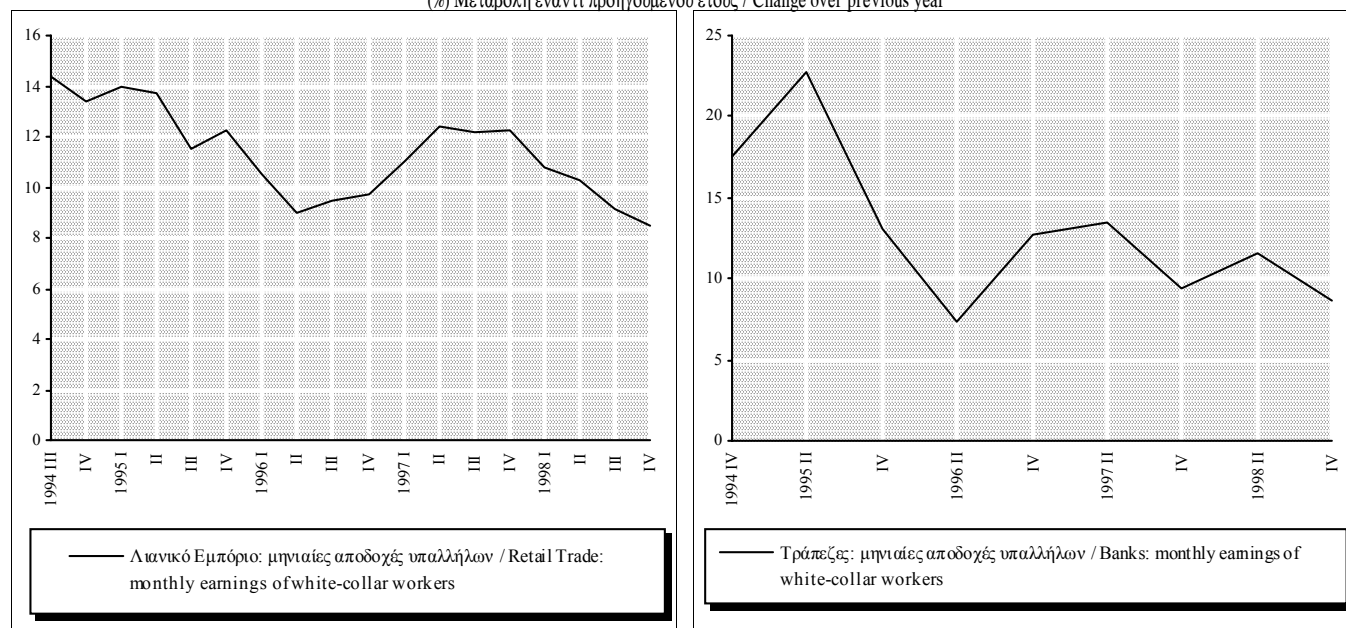

Πίνακας III.4. ΠΑΡΑΓΩΓΙΚΟΤΗΤΑ ΚΑΙ ΚΟΣΤΟΣ ΕΡΓΑΣΙΑΣ ΣΤΗ ΜΕΤΑΠΟΙΗΣΗ

Table III.4. PRODUCTIVITY AND UNIT LABOR COST IN MANUFACTURING

Περίοδος Period	Μέσες εβδομαδ. ώρες εργασίας Average weekly hours of work		Συνολικές εργα τούρες Total hours worked		Παραγωγή ανά ώρα Output per hour worked		Παραγωγή ανά απασχολούμενο Output per employed person		Κόστος εργασίας ανά μονάδα προϊόντος Unit labor cost			
	Ωρες Hours	(%) Μεταβολή προηγ. έτους Change previous year	1972 I=100	(%) Μεταβολή προηγ. έτους Change previous year	1972 I=100	(%) Μεταβολή προηγ. έτους Change previous year	1972 I=100	(%) Μεταβολή προηγ. έτους Change previous year	Δείκτης Α (χωρίς εργοδοτικές εισφορές) Index A (excluding employers' contributions)		Δείκτης Β (με εργοδοτικές εισφορές) Index B (including employers' contributions)	
		1972 I=100		(%) Μεταβολή προηγ. έτους Change previous year		1975 I=100		(%) Μεταβολή προηγ. έτους Change previous year				
1994	41,1	0,1	97,7	-2,8	168,6	3,9	154,6	4,1	3583,9	8,7	2624,8	8,7
1995	41,1	0,1	97,9	0,1	172,0	2,0	157,8	2,1	3979,3	11,0	2921,0	11,3
1996	41,2	0,2	97,4	-0,5	173,9	1,1	159,8	1,3	4277,4	7,5	3145,1	7,7
1997	41,2	-0,1	94,2	-3,3	181,6	4,4	166,7	4,3	4464,8	4,4	3282,9	4,4
1998	41,1	-0,1	93,2	-1,0	189,7	4,4	173,9	4,3	4474,2	0,2	3289,8	0,2
1996 I-...(1)	41,2	0,2	97,4	-0,5	173,9	1,1	159,8	1,3	4277,4	7,5	3145,1	7,7
1997 I-...(1)	41,2	-0,1	94,2	-3,3	181,6	4,4	166,7	4,3	4464,8	4,4	3282,9	4,4
1998 I-...(1)	41,1	-0,1	93,2	-1,0	189,7	4,4	173,9	4,3	4474,2	0,2	3289,8	0,2
1994 III	41,1	-0,5	101,4	-2,5	170,2	4,9	155,8	4,4	3594,1	8,2	2632,3	8,2
IV	41,3	0,4	98,0	-0,7	173,0	1,5	159,2	2,1	3673,6	11,0	2690,5	11,0
1995 I	40,9	-0,5	93,7	-1,2	166,2	2,8	151,8	2,4	3931,6	9,7	2883,1	9,8
II	41,1	0,4	96,6	-0,1	171,7	1,2	157,5	1,7	3954,2	13,5	2901,7	13,7
III	41,2	0,3	101,9	0,5	170,7	0,3	156,8	0,6	4058,9	12,9	2978,5	13,2
IV	41,3	0,0	99,2	1,2	179,4	3,7	165,1	3,7	3972,4	8,1	2920,8	8,6
1996 I	41,2	0,7	95,6	2,0	165,3	-0,5	151,9	0,1	4363,9	11,0	3208,8	11,3
II	41,2	0,2	97,2	0,6	173,7	1,2	159,7	1,4	4244,6	7,3	3121,0	7,6
III	41,1	-0,1	100,5	-1,4	175,0	2,5	160,5	2,4	4294,6	5,8	3157,8	6,0
IV	41,2	-0,1	96,3	-2,9	181,7	1,3	167,0	1,2	4206,3	5,9	3092,8	5,9
1997 I	41,2	0,0	92,5	-3,2	171,4	3,7	157,4	3,6	4654,3	6,7	3422,2	6,7
II	41,0	-0,6	92,9	-4,4	182,3	5,0	166,4	4,2	4411,3	3,9	3243,6	3,9
III	41,2	0,2	96,8	-3,7	182,2	4,1	167,5	4,4	4468,4	4,0	3285,5	4,0
IV	41,3	0,1	94,4	-2,0	190,5	4,8	175,4	5,0	4325,1	2,8	3180,2	2,8
1998 I	41,3	0,1	90,7	-1,9	180,3	5,2	165,8	5,3	4606,5	-1,0	3387,1	-1,0
II	41,2	0,5	92,4	-0,5	194,6	6,7	178,6	7,3	4361,4	-1,1	3206,9	-1,1
III	41,1	-0,4	96,6	-0,2	189,4	4,0	173,5	3,6	4496,8	0,6	3306,4	0,6
IV	41,0	-0,7	93,2	-1,3	194,4	2,0	177,6	1,3	4432,0	2,5	3258,8	2,5

Πηγή: ΕΣΥΕ και επεξεργασία στοιχείων ΕΣΥΕ. Κόστος εργασίας (δείκτης Β): Προσεγγιστικές εκτιμήσεις (Τράπεζα Ελλάδος) /
Source: NSSG and calculations based on NSSG data. Unit labor cost (index B): approximative estimates by the Bank of Greece.

(1) Διαθέσιμη περίοδος τρέχοντος έτους και αντίστοιχες περίοδοι προηγούμενων ετών (μέσα επίπεδα) / Available period for current year and corresponding periods of previous years (average levels).

(%) Μεταβολή έναντι προηγούμενου έτους / Change over previous year

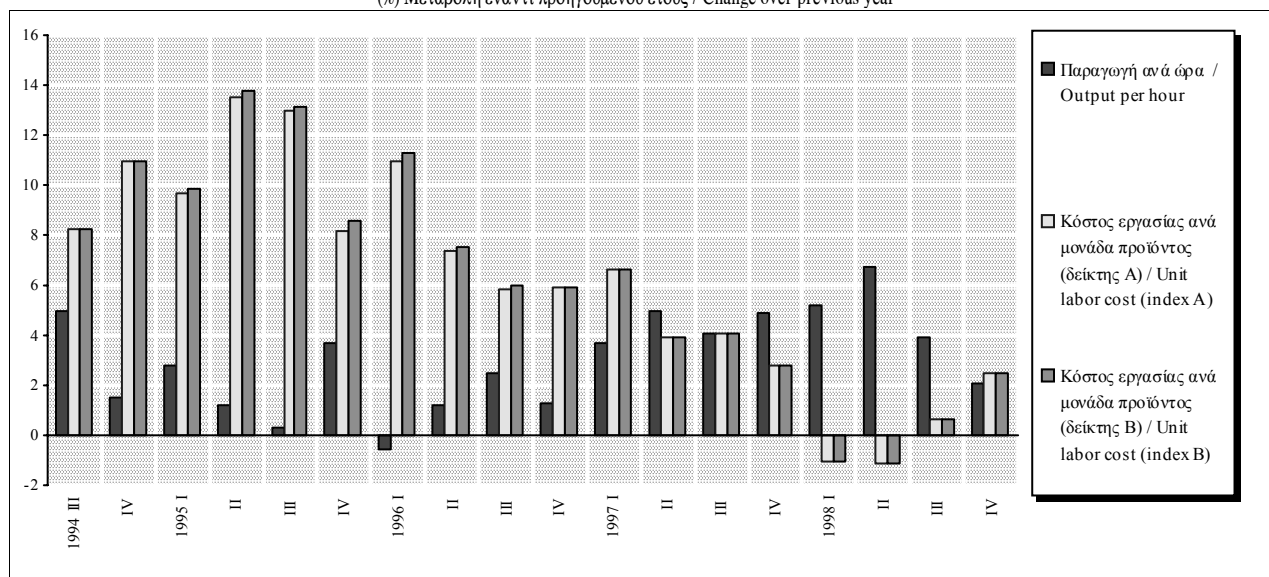

Πίνακας IV.1. ΝΟΜΙΣΜΑΤΙΚΕΣ ΕΞΕΛΙΞΕΙΣ ΚΑΙ ΕΠΙΤΟΚΙΑ ΓΙΑ ΤΗ ΖΩΝΗ ΤΟΥ ΕΥΡΩ

Table IV.1. MONETARY DEVELOPMENTS AND INTEREST RATES FOR THE EURO AREA

Περίοδος Period	M1 (1), (2)	M2 (1), (2)	M3 (1), (2)	Επιτόκιο χρηματαγοράς μίας ημέρας (EONIA) (3) Overnight money market rate (EONIA) (3)	Επιτόκιο χρηματαγοράς 3 μηνών (EURIBOR) (4) 3-month money market rate (EURIBOR) (4)	Απόδοση 10ετούς ομολόγου του Δημοσίου(5) 10-year government bond yield (5)	
	Ετήσιες εκατοστιαίες μεταβολές Annual percentage changes			Ποσοστά % ετησίως, μέσοι όροι περιόδου % per annum, period averages			
1999	12,4	6,8	5,7	2,74	2,96	4,66	
2000	8,0	4,4	5,7	4,12	4,40	5,44	
1999 I	13,1	7,1	5,6	3,06	3,09	3,99	
II	11,8	6,5	5,4	2,61	2,63	4,26	
III	13,0	7,1	5,8	2,46	2,70	5,05	
IV	12,0	6,5	5,9	2,83	3,43	5,32	
2000 I	10,0	4,9	6,0	3,28	3,54	5,62	
II	9,5	5,0	6,3	3,97	4,27	5,43	
III	6,9	4,0	5,4	4,44	4,74	5,44	
IV	5,6	3,8	5,1	4,81	5,02	5,28	
2001 I	2,4	2,9	4,8	4,84	4,75	4,99	
1999	Ιαν./Jan.	14,8	7,9	5,9	3,14	3,13	3,82
	Φεβρ./Feb.	12,6	6,6	5,3	3,12	3,09	3,98
	Μάρτ./Mar.	11,8	6,8	5,5	2,93	3,05	4,18
	Απρ./Apr.	11,5	6,4	5,3	2,71	2,70	4,04
	Μάιος/May	12,2	6,5	5,5	2,55	2,58	4,21
	Ιούν./June	11,6	6,4	5,6	2,56	2,63	4,53
	Ιούλ./July	14,1	7,8	6,0	2,52	2,68	4,86
	Αύγ./Aug.	12,9	7,1	5,8	2,44	2,70	5,06
	Σεπτ./Sept.	12,8	7,0	6,1	2,43	2,73	5,24
	Οκτ./Oct.	13,0	7,1	5,8	2,50	3,38	5,47
	Νοέμ./Nov.	11,8	6,4	6,2	2,94	3,47	5,18
	Δεκ./Dec.	10,0	5,2	6,1	3,04	3,44	5,30
2000	Ιαν./Jan.	9,3	4,2	5,3	3,04	3,34	5,70
	Φεβρ./Feb.	10,7	5,3	6,2	3,28	3,54	5,66
	Μάρτ./Mar.	10,1	5,1	6,6	3,51	3,75	5,49
	Απρ./Apr.	11,4	5,5	6,7	3,69	3,93	5,41
	Μάιος/May	8,7	4,7	6,0	3,92	4,35	5,52
	Ιούν./June	7,1	4,3	5,4	4,29	4,50	5,35
	Ιούλ./July	6,9	3,7	5,2	4,31	4,58	5,45
	Αύγ./Aug.	7,1	4,2	5,7	4,42	4,78	5,40
	Σεπτ./Sept.	6,2	4,1	5,3	4,59	4,85	5,47
	Οκτ./Oct.	5,8	3,7	5,1	4,76	5,04	5,42
	Νοέμ./Nov.	5,1	3,7	5,0	4,83	5,09	5,34
	Δεκ./Dec.	5,7	3,7	5,1	4,83	4,93	5,07
2001	Ιαν./Jan. 6/	1,5	2,5	4,7	4,75	4,77	5,01
	Φεβρ./Feb.	1,9	2,8	4,8	4,99	4,76	5,02
	Μάρτ./Mar.	2,0	3,2	5,1	4,78	4,71	4,94
	Απρ./Apr.	1,8	3,2	5,2	5,06	4,69	5,10

Πηγή: EKT/ Source: ECB.

(1) Ετήσια εκατοστιαία μεταβολή του αντίστοιχου δείκτη που υπολογίζεται με βάση το υπόλοιπο (μη εποχικά διορθωμένο) του σχετικού νομισματικού μεγέθους το Δεκέμβριο του 1998 και τις συσσωρευμένες μηνιαίες ροές διορθωμένες για επανακατηγοριοποιήσεις, άλλες αναπροσαρμογές αξίας, διακυμάνσεις συναλλαγματικών ισοτιμιών και οποιεσδήποτε άλλες μεταβολές που δεν οφείλονται σε συναλλαγές. / Annual percentage change of the corresponding index that is calculated, taking the outstanding level (not seasonally adjusted) of relative monetary aggregate on December 1998 as 100 and cumulative monthly flows adjusted for reclassifications, other revaluations, exchange rate variations and any other changes which do not arise from transactions.

(2) Οι μηνιαίοι ρυθμοί αύξησης αφορούν το τέλος της περιόδου, ενώ οι τριμηνιαίοι και ετήσιοι ρυθμοί αύξησης υπολογίζονται ως μέσοι όροι της περιόδου. / Monthly growth rates refer to the end of the period, whereas quarterly and annual growth rates are calculated as period averages.

(3) Μέσος όρος του δείκτη επιτοκίων μίας ημέρας στη ζώνη του ευρώ. / Euro overnight index average.

(4) Διαπραγματευτικά επιτόκια προσφοράς στη ζώνη του ευρώ. / Euro interbank offered rates.

(5) Οι αποδόσεις στη ζώνη του ευρώ υπολογίζονται με βάση τις εναρμονισμένες αποδόσεις των ομολόγων του Δημοσίου κάθε χώρας σταθμισμένες ως προς τα ονομαστικά ανεξόφλητα υπόλοιπα ομολόγων του Δημοσίου σε καθένα από τις αντίστοιχες διάρκειες. / Euro area yields are calculated on the basis of harmonised national government bond yields weighted by the nominal outstanding amounts of government bonds in each maturity band.

(6) Τα στοιχεία για τη ζώνη του ευρώ μέχρι το τέλος του 2000 αφορούν τη ζώνη του ευρώ των 11. Από την 1.01.2001 αφορούν τη ζώνη του ευρώ των 12. / Euro area data up to end-2000 cover the Euro 11: from the beginning of 2001 they cover the Euro 12.

Πίνακας IV.2. ΝΟΜΙΣΜΑΤΙΚΑ ΜΕΓΕΘΗ ΤΗΣ ΖΩΝΗΣ ΤΟΥ ΕΥΡΩ (Υπόλοιπα σε δισεκ. ευρώ, μη εποχικά διορθωμένα) (1)
Table IV.2. MONETARY AGGREGATES OF THE EURO AREA (Outstanding levels in billion euros, not seasonally adjusted) (1)

Τέλος περιόδου	Νόμισμα σε κυκλοφορία	Καταθέσεις μίας ημέρας	M1	Καταθέσεις προθεσμίας έως 2 ετών	Καταθέσεις υπό προειδοποίηση έως 3 μηνών	M2	Συμφωνίες επαναγοράς	Μερίδια αμοιβαίων κεφαλαίων χρηματαγοράς και τίτλοι χρηματαγοράς	Χρεόγραφα διάρκειας έως 2 ετών	M3
End of period	Currency in circulation	Overnight deposits		Deposits with agreed maturity up to 2 years	Deposits redeemable at notice up to 3 months		Repurchase agreements	Money market fund shares/units and money market paper	Debt securities up to 2 years	
	[1]	[2]	[3]=[1]+[2]	[4]	[5]	[6]=[3]+[4]+[5]	[7]	[8]	[9]	[10]=[6]+[7]+[8]+[9]
1999	349,9	1614,1	1964,0	881,6	1287,7	4133,3	144,2	425,2	88,8	4791,5
2000	347,5	1728,6	2076,1	989,3	1221,4	4286,8	174,9	510,1	106,4	5078,3
1999 Μάρτ./Mar.	317,7	1472,6	1790,3	876,1	1254,0	3920,4	178,3	365,5	49,2	4513,3
Ιούν./June	323,9	1555,8	1879,7	843,9	1270,7	3994,4	166,5	390,9	59,6	4611,4
Σεπτ./Sept.	327,3	1542,2	1869,5	846,2	1272,4	3988,1	160,6	402,9	76,1	4627,7
Δεκ./Dec.	349,9	1614,1	1964,0	881,6	1287,7	4133,3	144,2	425,2	88,8	4791,5
2000 Μάρτ./Mar.	334,6	1642,8	1977,4	888,2	1267,5	4133,1	177,3	461,7	90,7	4862,9
Ιούν./June	341,2	1674,1	2015,3	912,7	1244,6	4172,5	167,3	517,8	86,8	4944,4
Σεπτ./Sept.	338,9	1654,4	1993,4	955,1	1220,3	4168,8	171,4	535,7	81,5	4957,5
Δεκ./Dec.	347,5	1728,6	2076,1	989,3	1221,4	4286,8	174,9	510,1	106,4	5078,3
2001 Μάρτ./Mar.	335,3	1704,4	2039,7	1068,4	1269,5	4377,6	224,8	557,1	118,3	5277,8
1999 Ιαν./Jan.	313,4	1487,2	1800,6	891,9	1253,6	3946,2	171,4	339,4	54,8	4511,7
Φεβρ./Feb.	313,0	1456,4	1769,4	877,1	1256,2	3902,7	183,7	354,8	55,8	4497,0
Μάρτ./Mar.	317,7	1472,6	1790,3	876,1	1254,0	3920,4	178,3	365,5	49,2	4513,3
Απρ./Apr.	319,8	1485,0	1804,8	876,5	1259,0	3940,3	171,7	387,0	53,1	4552,1
Μάιος/May	321,5	1515,4	1836,9	867,1	1264,8	3968,8	172,5	388,5	57,9	4587,7
Ιούν./June	323,9	1555,8	1879,7	843,9	1270,7	3994,4	166,5	390,9	59,6	4611,4
Ιούλ./July	331,9	1548,2	1880,1	856,9	1275,4	4012,5	163,7	382,7	62,1	4621,0
Αύγ./Aug.	326,4	1518,2	1844,6	859,8	1275,3	3979,8	162,6	396,0	63,6	4602,0
Σεπτ./Sept.	327,3	1542,2	1869,5	846,2	1272,4	3988,1	160,6	402,9	76,1	4627,7
Οκτ./Oct.	329,6	1546,6	1876,2	861,4	1270,3	4008,0	157,5	409,7	74,7	4649,8
Νοέμ./Nov.	330,1	1580,5	1910,6	860,8	1265,2	4036,6	158,6	428,1	76,2	4699,6
Δεκ./Dec.	349,9	1614,1	1964,0	881,6	1287,7	4133,3	144,2	425,2	88,8	4791,5
2000 Ιαν./Jan.	333,0	1642,4	1975,4	864,8	1288,9	4129,1	155,0	430,1	87,2	4801,4
Φεβρ./Feb.	331,1	1634,3	1965,4	879,9	1278,0	4123,4	159,5	449,1	90,9	4822,8
Μάρτ./Mar.	334,6	1642,8	1977,4	888,2	1267,5	4133,1	177,3	461,7	90,7	4862,9
Απρ./Apr.	337,7	1680,9	2018,6	896,3	1260,1	4174,9	179,8	510,4	89,7	4954,8
Μάιος/May	337,5	1662,8	2000,3	914,1	1251,9	4166,3	181,2	517,2	87,5	4952,2
Ιούν./June	341,2	1674,1	2015,3	912,7	1244,6	4172,5	167,3	517,8	86,8	4944,4
Ιούλ./July	343,0	1672,3	2015,3	922,8	1236,8	4174,9	172,0	530,4	76,7	4954,0
Αύγ./Aug.	337,9	1643,1	1981,0	952,1	1230,4	4163,5	169,4	544,1	81,0	4958,0
Σεπτ./Sept.	338,9	1654,4	1993,4	955,1	1220,3	4168,8	171,4	535,7	81,5	4957,5
Οκτ./Oct.	336,7	1656,8	1993,6	971,2	1211,1	4175,8	170,6	541,9	88,2	4976,5
Νοέμ./Nov.	336,8	1675,2	2012,0	984,0	1202,3	4198,4	173,5	542,4	97,3	5011,6
Δεκ./Dec.	347,5	1728,6	2076,1	989,3	1221,4	4286,8	174,9	510,1	106,4	5078,3
2001 1 Ιαν./1 Jan. (2)	355,3	1743,2	2098,5	1026,1	1271,5	4396,2	195,2	510,1	106,6	5208,1
Ιαν./Jan.	335,2	1690,0	2025,1	1040,9	1275,1	4341,1	214,0	527,7	106,8	5189,6
Φεβρ./Feb.	334,2	1690,7	2024,9	1052,2	1269,7	4346,8	215,8	540,4	115,5	5218,5
Μάρτ./Mar.	335,3	1704,4	2039,7	1068,4	1269,5	4377,6	224,8	557,1	118,3	5277,8
Απρ./Apr.*	335,1	1739,6	2074,7	1069,8	1272,8	4417,3	222,9	566,9	123,2	5330,4

Πηγή: EKT/ Source: ECB.

(1) Τα νομισματικά μεγέθη αποτελούνται από τις νομισματικές υποχρεώσεις των ΝΧΙ και της κεντρικής κυβέρνησης (Ταχυδρομικό Ταμειούχο, Υπουργείο Οικονομικών) έναντι κατοίκων της ζώνης του ευρώ που δεν είναι ΝΧΙ ούτε υπάγονται στην κεντρική κυβέρνηση / Monetary aggregates comprise monetary liabilities of MFIs and central government (Post Office, Treasury) vis-a-vis non-MFI euro area residents excluding central government.

(2) Τα στοιχεία για τη ζώνη του ευρώ μέχρι το τέλος του 2000 αφορούν τη ζώνη του ευρώ των ΙΙ. Από την 1.01.2001 αφορούν τη ζώνη του ευρώ των Ι2 / Euro area data up to end-2000 cover the Euro II: from the beginning of 2001 they cover the Euro I2.

* Προσωρινά στοιχεία / Provisional data.

Πίνακας IV.1. ΝΟΜΙΣΜΑΤΙΚΕΣ ΕΞΕΛΙΞΕΙΣ ΚΑΙ ΕΠΙΤΟΚΙΑ ΣΤΗ ΖΩΝΗ ΤΟΥ ΕΥΡΩ

Table IV.1. MONETARY DEVELOPMENTS AND INTEREST RATES IN THE EURO AREA

Περίοδος Period	M1 (1), (2)	M2 (1), (2)	M3 (1), (2), (3)	Επιτόκιο αγοράς χρήματος μίας ημέρας (EONIA) (4) Overnight money market rate (EONIA) (4)	Επιτόκιο αγοράς χρήματος 3 μηνών (EURIBOR) (5) 3-month money market rate (EURIBOR) (5)	Απόδοση 10ετούς ομολόγου του Δημοσίου(6) 10-year government bond yield (6)
	Ετήσιες εκατοστιαίες μεταβολές Annual percentage changes			Ποσοστά % ετησίως, μέσοι όροι περιόδου % per annum, period averages		
1999	12,3	6,8	5,6	2,74	2,96	4,66
2000	8,0	4,4	5,5	4,12	4,40	5,44
1999 I	12,5	7,0	5,5	3,06	3,09	3,99
II	11,7	6,5	5,4	2,61	2,63	4,26
III	12,9	7,1	5,7	2,46	2,70	5,05
IV	12,1	6,6	6,0	2,83	3,43	5,32
2000 I	10,1	5,0	6,0	3,28	3,54	5,62
II	9,4	4,9	6,1	3,97	4,27	5,43
III	6,8	4,0	5,3	4,44	4,74	5,44
IV	5,7	3,8	4,9	4,81	5,02	5,28
2001 I	2,6	3,1	4,7	4,84	4,75	4,99
II	2,3	3,5	5,0	4,74	4,60	5,19
1999 Μάρτ./Mar.	12,0	6,9	5,5	2,93	3,05	4,18
Απρ./Apr.	11,3	6,3	5,2	2,71	2,70	4,04
Μάιο/ May	11,9	6,5	5,5	2,55	2,58	4,21
Ιούν./ June	11,8	6,4	5,5	2,56	2,63	4,53
Ιούλ./ July	13,5	7,5	5,7	2,52	2,68	4,86
Αύγ./ Aug.	12,9	7,0	5,7	2,44	2,70	5,06
Σεπτ./Sept.	12,6	7,0	6,0	2,43	2,73	5,24
Οκτ./Oct.	12,6	7,0	5,7	2,50	3,38	5,47
Νοέμ./Nov.	12,1	6,5	6,2	2,94	3,47	5,18
Δεκ./Dec.	10,7	5,5	6,3	3,04	3,44	5,30
2000 Ιαν./Jan.	9,2	4,3	5,3	3,04	3,34	5,70
Φεβρ./Feb.	10,7	5,4	6,3	3,28	3,54	5,66
Μάρτ./Mar.	10,3	5,1	6,6	3,51	3,75	5,49
Απρ./Apr.	10,5	5,2	6,3	3,69	3,93	5,41
Μάιο/ May	9,0	4,8	6,0	3,92	4,35	5,52
Ιούν./ June	7,3	4,2	5,3	4,29	4,50	5,35
Ιούλ./ July	6,4	3,6	5,1	4,31	4,58	5,45
Αύγ./ Aug.	7,2	4,3	5,4	4,42	4,78	5,40
Σεπτ./Sept.	6,4	4,1	5,0	4,59	4,85	5,47
Οκτ./Oct.	5,9	3,9	5,0	4,76	5,04	5,42
Νοέμ./Nov.	5,3	3,8	4,7	4,83	5,09	5,34
Δεκ./Dec.	5,2	3,6	4,8	4,83	4,93	5,07
2001 Ιαν./Jan. (7)	2,2	2,9	4,8	4,75	4,77	5,01
Φεβρ./Feb.	2,3	3,0	4,7	4,99	4,76	5,02
Μάρτ./Mar.	1,6	3,0	4,5	4,78	4,71	4,94
Απρ./Apr.	1,4	3,2	4,7	5,06	4,69	5,10
Μάιο/ May	2,9	3,5	5,2	4,65	4,64	5,26
Ιούν./ June	3,8	4,2	6,1	4,54	4,45	5,21
Ιούλ./ July	3,3	4,3	6,4	4,51	4,47	5,25

Πηγή: EKT/ Source: ECB.

(1) Ετήσια εκατοστιαία μεταβολή του αντίστοιχου δείκτη που υπολογίζεται με βάση το υπόλοιπο (εποχικά διορθωμένο) του σχετικού νομισματικού μεγέθους το Δεκέμβριο του 1998 και τις συσσωρευμένες μηνιαίες ροές διορθωμένες για την εποχικότητα, για επανακατηγοριοποιήσεις, άλλες αναπροσαρμογές αξίας, διακυμάνσεις συναλλαγματικών ισοτιμιών και οποιεσδήποτε άλλες μεταβολές που δεν οφείλονται σε συναλλαγές. / Annual percentage change of the corresponding index that is calculated, taking the outstanding level (seasonally adjusted) of relative monetary aggregate on December 1998 as 100 and cumulative monthly flows adjusted for seasonality, for reclassifications, other revaluations, exchange rate variations and any other changes which do not arise from transactions.

(2) Οι μηνιαίοι ρυθμοί αύξησης αφορούν το τέλος της περιόδου, ενώ οι τριμηνιαίοι και ετήσιοι ρυθμοί αύξησης υπολογίζονται ως μέσοι όροι της περιόδου. / Monthly growth rates refer to the end of the period, whereas quarterly and annual growth rates are calculated as period averages.

(3) Δεν συμπεριλαμβάνονται τα μερίδια των αμοιβαίων κεφαλαίων της αγοράς χρήματος που διακρατούνται από μη κατοίκους της ζώνης του ευρώ. / Excluding holdings of money market fund shares/units by non-residents of the euro area.

(4) Μέσος όρος του δείκτη επιτοκίων μίας ημέρας στη ζώνη του ευρώ. / Euro overnight index average.

(5) Διατραπεζικά επιτόκια προσφοράς στη ζώνη του ευρώ. / Euro interbank offered rates.

(6) Οι αποδόσεις στη ζώνη του ευρώ υπολογίζονται με βάση τις εναρμονισμένες αποδόσεις των ομολόγων του Δημοσίου κάθε χώρας σταθμισμένες ως προς τα ονομαστικά ανεξόφλητα υπόλοιπα ομολόγων του Δημοσίου σε καθεμία από τις αντίστοιχες διάρκειες. / Euro area yields are calculated on the basis of harmonised national government bond yields weighted by the nominal outstanding amounts of government bonds in each maturity band.

(7) Τα στοιχεία για τη ζώνη του ευρώ μέχρι το τέλος του 2000 αφορούν τη ζώνη του ευρώ των 11. Από την 1.01.2001 αφορούν τη ζώνη του ευρώ των 12. / Euro area data up to end-2000 cover the Euro 11: from the beginning of 2001 they cover the Euro 12.

Πίνακας IV.2. ΝΟΜΙΣΜΑΤΙΚΑ ΜΕΓΕΘΗ ΤΗΣ ΖΩΝΗΣ ΤΟΥ ΕΥΡΩ (Υπόλοιπα σε δισεκ. ευρώ, μη εποχικά διορθωμένα) (1)
Table IV.2. MONETARY AGGREGATES OF THE EURO AREA (Outstanding levels in billion euros, not seasonally adjusted) (1)

Τέλος περιόδου	Νόμισμα σε κυκλοφορία	Καταθέσεις μίας ημέρας	M1	Καταθέσεις προθεσμίας έως 2 ετών	Καταθέσεις υπό προειδοποίηση έως 3 μηνών	M2	Συμφωνίες επαναγοράς	Μερίδια αμοιβαίων κεφαλαίων χρηματαγοράς και τίτλοι χρηματαγοράς(2)	Χρεόγραφα διάρκειας έως 2 ετών	M3
End of period	Currency in circulation	Overnight deposits		Deposits with agreed maturity up to 2 years	Deposits redeemable at notice up to 3 months		Repurchase agreements	Money market fund shares/units and money market paper(2)	Debt securities up to 2 years	
	[1]	[2]	[3]=[1]+[2]	[4]	[5]	[6]=[3]+[4]+[5]	[7]	[8]	[9]	[10]=[6]+[7]+[8]+[9]
1999	349,9	1614,1	1964,0	881,6	1287,7	4133,3	144,2	414,1	88,8	4775,1
2000	347,5	1728,8	2076,3	990,2	1221,4	4288,1	174,9	439,6	106,4	5009,0
1999 Μάρτ./Mar.	317,7	1472,6	1790,3	876,1	1254,0	3920,4	178,3	353,8	49,2	4501,7
Ιούν. /June	323,9	1555,8	1879,7	843,9	1270,7	3994,4	166,5	375,3	59,6	4597,6
Σεπτ./Sept.	327,3	1542,2	1869,5	846,2	1272,4	3988,1	160,6	382,1	76,1	4613,5
Δεκ./Dec.	349,9	1614,1	1964,0	881,6	1287,7	4133,3	144,2	414,1	88,8	4775,1
2000 Μάρτ./Mar.	334,6	1642,8	1977,4	888,2	1267,5	4133,1	177,3	443,7	90,7	4844,8
Ιούν. /June	341,2	1674,1	2015,3	912,7	1244,6	4172,5	167,3	452,3	86,8	4878,9
Σεπτ./Sept.	338,9	1654,4	1993,4	956,1	1220,3	4169,8	171,4	461,5	81,5	4885,6
Δεκ./Dec.	347,5	1728,8	2076,3	990,2	1221,4	4288,1	174,9	439,6	106,4	5009,0
2001 Μάρτ./Mar.	335,4	1703,3	2038,7	1070,3	1269,8	4378,8	225,9	475,2	119,6	5199,5
Ιούν. /June	332,2	1794,5	2126,7	1069,4	1283,0	4479,1	227,3	478,6	144,0	5328,9
1999 Μάρτ./Mar.	317,7	1472,6	1790,3	876,1	1254,0	3920,4	178,3	353,8	49,2	4501,7
Απρ./Apr.	319,8	1485,0	1804,8	876,5	1259,0	3940,3	171,7	373,7	53,1	4538,8
Μάιος/May	321,5	1515,4	1836,9	867,1	1264,8	3968,8	172,5	375,3	57,9	4574,5
Ιούν. /June	323,9	1555,8	1879,7	843,9	1270,7	3994,4	166,5	377,1	59,6	4597,6
Ιούλ./July	331,9	1548,2	1880,1	856,9	1275,4	4012,5	163,7	368,5	62,1	4606,8
Αύγ./Aug.	326,4	1518,2	1844,6	859,8	1275,3	3979,8	162,6	382,1	63,6	4588,0
Σεπτ./Sept.	327,3	1542,2	1869,5	846,2	1272,4	3988,1	160,6	388,6	76,1	4613,5
Οκτ./Oct.	329,6	1546,6	1876,2	861,4	1270,3	4008,0	157,5	395,3	74,7	4635,3
Νοέμ./Nov.	330,1	1580,5	1910,6	860,8	1265,2	4036,6	158,6	414,1	76,2	4685,5
Δεκ./Dec.	349,9	1614,1	1964,0	881,6	1287,7	4133,3	144,2	408,9	88,8	4775,1
2000 Ιαν./Jan.	333,0	1642,4	1975,4	864,8	1288,9	4129,1	155,0	412,4	87,2	4783,7
Φεβρ./Feb.	331,1	1634,3	1965,4	879,9	1278,0	4123,4	159,5	430,9	90,9	4804,5
Μάρτ./Mar.	334,6	1642,8	1977,4	888,2	1267,5	4133,1	177,3	443,7	90,7	4844,8
Απρ./Apr.	337,7	1680,9	2018,6	896,3	1260,1	4174,9	179,8	451,2	89,7	4895,7
Μάιος/May	337,5	1662,8	2000,3	914,1	1251,9	4166,3	181,2	456,7	87,5	4891,6
Ιούν. /June	341,2	1674,1	2015,3	912,7	1244,6	4172,5	167,3	452,3	86,8	4878,9
Ιούλ./July	343,0	1672,3	2015,3	922,8	1236,8	4174,9	172,0	463,3	76,7	4887,3
Αύγ./Aug.	337,9	1643,1	1981,0	953,3	1230,4	4164,6	169,4	470,6	81,0	4886,9
Σεπτ./Sept.	338,9	1654,4	1993,4	956,1	1220,3	4169,8	171,4	461,5	81,5	4885,6
Οκτ./Oct.	336,7	1656,8	1993,6	972,2	1211,1	4176,8	170,6	466,5	88,2	4902,2
Νοέμ./Nov.	336,8	1675,2	2012,1	984,9	1202,3	4199,3	173,5	463,6	97,3	4933,8
Δεκ./Dec.	347,5	1728,8	2076,4	990,2	1221,4	4288,1	174,9	439,6	106,4	5009,0
2001 1 Ιαν./1 Jan. (3)	355,3	1743,5	2098,8	1027,1	1271,5	4397,4	195,2	439,6	106,6	5138,8
Ιαν./Jan.	335,2	1692,7	2027,9	1041,5	1275,1	4344,5	213,8	456,1	106,9	5121,4
Φεβρ./Feb.	334,2	1693,0	2027,2	1054,2	1269,8	4351,1	215,8	468,8	115,1	5150,7
Μάρτ./Mar.	335,4	1703,3	2038,7	1070,3	1269,8	4378,8	225,9	475,2	119,6	5199,5
Απρ./Apr.	335,3	1735,9	2071,2	1071,6	1273,4	4416,2	224,9	476,8	125,3	5243,2
Μάιος/May	332,0	1759,2	2091,2	1072,5	1273,1	4436,8	237,3	480,2	133,9	5288,2
Ιούν. /June	332,2	1794,5	2126,7	1069,4	1283,0	4479,1	227,3	478,6	144,0	5328,9
Ιούλ./July *	327,2	1777,3	2104,6	1076,3	1287,0	4467,9	228,3	490,4	144,9	5331,6

Πηγή: EKT/ Source: ECB.

(1) Τα νομισματικά μεγέθη αποτελούνται από τις νομισματικές υποχρεώσεις των NXI και της κεντρικής κυβέρνησης (Ταχυδρομικό Ταμειτήριο, Υπουργείο Οικονομικών) έναντι κατοίκων της ζώνης του ευρώ που δεν είναι NXI ούτε υπάρχουν στην κεντρική κυβέρνηση / Monetary aggregates comprise monetary liabilities of MFIs and central government (Post Office, Treasury) vis-a-vis non-MFI euro area residents excluding central government.

(2) Δεν συμπεριλαμβάνονται τα μερίδια των αμοιβαίων κεφαλαίων της αγοράς χρήματος που διακρατούνται από μη κατοίκους της ζώνης του ευρώ / Excluding holdings of money market fund shares/units by non-residents of the euro area.

(3) Τα στοιχεία για τη ζώνη του ευρώ μέχρι το τέλος του 2000 αφορούν τη ζώνη του ευρώ των ΙΙ. Από την 1.01.2001 αφορούν τη ζώνη του ευρώ των Ι2 / Euro area data up to end-2000 cover the Euro II: from the beginning of 2001 they cover the Euro I2.

* Προσωρινά στοιχεία / Provisional data.

Πίνακας IV.3.1. ΕΛΛΗΝΙΚΗ ΣΥΜΒΟΛΗ ΣΤΑ ΝΟΜΙΣΜΑΤΙΚΑ ΜΕΓΕΘΗ ΤΗΣ ΖΩΝΗΣ ΤΟΥ ΕΥΡΩ (Υπόλοιπα σε δισεκ. ευρώ, μη εποχικά διορθωμένα) (1)

Table IV.3.1. GREEK CONTRIBUTION TO THE MONETARY AGGREGATES OF THE EURO AREA (Outstanding levels in billion euros, not seasonally adjusted) (1)

Τέλος περιόδου	Νόμισμα σε κυκλοφορία	Καταθέσεις μίας ημέρας	M1	Καταθέσεις ταμειντηρίου και υπό προειδοποίηση έως 3 μηνών	Καταθέσεις προθεσμίας έως 2 ετών	M2	Συμφωνίες επαναγοράς	Λοιπά	M3
End of period	Currency in circulation	Overnight deposits		Saving deposits and redeemable at notice up to 3 months	Deposits with agreed maturity up to 2 years		Repurchase agreements	Other	
	[1]	[2]	[3]=[1]+[2]	[4]	[5]	[6]=[3]+[4]+[5]	[7]	[8]	[9]=[6]+[7]+[8]
1999	8,1	14,1	22,2	47,6	32,7	102,5	11,5	0,2	114,3
2000	7,7	13,3	21,1	49,9	36,0	106,9	20,3	0,2	127,4
1999 Μάρτ./Mar.	6,2	11,1	17,3	45,4	37,4	100,0	5,4	0,5	105,9
Ιούν./June	6,7	11,6	18,3	48,1	35,6	102,0	6,9	0,4	109,2
Σεπτ./Sept.	6,6	13,5	20,1	47,4	34,1	101,6	8,6	0,3	110,5
Δεκ./Dec.	8,1	14,1	22,2	47,6	32,7	102,5	11,5	0,2	114,3
2000 Μάρτ./Mar.	6,4	13,1	19,4	45,8	35,9	101,2	12,6	0,2	114,0
Ιούν./June	7,0	14,7	21,7	48,1	37,3	107,1	15,7	0,2	123,0
Σεπτ./Sept.	7,0	12,9	19,8	47,9	35,4	103,1	21,1	0,2	124,3
Δεκ./Dec.	7,7	13,3	21,1	49,9	36,0	106,9	20,3	0,2	127,4
2001 Μάρτ./Mar.	6,6	11,6	18,2	49,1	32,3	99,6	27,6	0,2	127,3
Ιούν./June	7,4	12,4	19,8	51,2	30,7	101,7	30,3	0,2	132,1
1999 Μάρτ./Mar.	6,2	11,1	17,3	45,4	37,4	100,0	5,4	0,5	105,9
Απρ./Apr.	6,6	10,4	17,1	46,6	36,6	100,4	6,4	0,4	107,2
Μάιος/May	6,5	10,6	17,1	46,9	36,4	100,5	6,7	0,4	107,6
Ιούν./June	6,7	11,6	18,3	48,1	35,6	102,0	6,9	0,4	109,2
Ιούλ./July	7,1	11,5	18,7	47,8	34,8	101,3	7,5	0,3	109,1
Αύγ./Aug.	6,7	12,2	19,0	47,8	33,9	100,7	8,3	0,2	109,2
Σεπτ./Sept.	6,6	13,5	20,1	47,4	34,1	101,6	8,6	0,3	110,5
Οκτ./Oct.	6,5	12,4	18,9	45,9	33,7	98,5	9,6	0,3	108,4
Νοέμ./Nov.	6,3	14,3	20,7	45,9	33,3	99,8	11,5	0,3	111,6
Δεκ./Dec.	8,1	14,1	22,2	47,6	32,7	102,5	11,5	0,2	114,3
2000 Ιαν./Jan.	6,6	13,3	19,9	46,6	34,7	101,3	11,8	0,2	113,3
Φεβρ./Feb.	6,2	13,5	19,7	46,1	35,0	100,8	12,6	0,2	113,6
Μάρτ./Mar.	6,4	13,1	19,4	45,8	35,9	101,2	12,6	0,2	114,0
Απρ./Apr.	7,3	12,8	20,1	46,4	36,8	103,3	14,2	0,2	117,7
Μάιος/May	6,6	12,9	19,5	47,1	36,4	103,0	14,1	0,2	117,2
Ιούν./June	7,0	14,7	21,7	48,1	37,3	107,1	15,7	0,2	123,0
Ιούλ./July	7,3	14,1	21,4	47,6	34,6	103,6	17,4	0,2	121,2
Αύγ./Aug.	6,9	13,3	20,2	47,8	34,1	102,2	20,3	0,2	122,6
Σεπτ./Sept.	7,0	12,9	19,8	47,9	35,4	103,1	21,1	0,2	124,3
Οκτ./Oct.	6,7	12,2	18,9	47,3	36,8	103,0	22,3	0,2	125,4
Νοέμ./Nov.	6,6	12,5	19,1	47,1	36,7	103,0	23,2	0,2	126,3
Δεκ./Dec.	7,7	13,3	21,1	49,9	36,0	106,9	20,3	0,2	127,4
2001 Ιαν./Jan.	6,7	12,5	19,2	49,0	34,2	102,4	23,4	0,2	126,1
Φεβρ./Feb.	6,5	12,4	18,9	49,1	33,0	100,9	25,1	0,2	126,3
Μάρτ./Mar.	6,6	11,6	18,2	49,1	32,3	99,6	27,6	0,2	127,3
Απρ./Apr.	6,9	12,4	19,2	50,0	31,6	100,8	28,8	0,2	129,7
Μάιος/May	6,9	11,8	18,7	50,1	31,0	99,8	29,7	0,2	129,7
Ιούν./June	7,4	12,4	19,8	51,2	30,7	101,7	30,3	0,2	132,1
Ιούλ./July	7,5	12,5	20,0	51,5	30,2	101,7	31,6	0,2	133,5

Πηγή: Τράπεζα της Ελλάδος / Source: Bank of Greece.

(1) Η ελληνική συμβολή αρχίζει από τον Ιανουάριο 2001. Για στατιστικούς λόγους, τα στοιχεία για τα νομισματικά μεγέθη αναφέρονται από τον Ιανουάριο 1999. / Greek contribution begins from January 2001. For statistical purposes, data for the monetary aggregates are reported from January 1999 onwards.

Πίνακας IV.3.2. ΕΛΛΗΝΙΚΗ ΣΥΜΒΟΛΗ ΣΤΑ ΝΟΜΙΣΜΑΤΙΚΑ ΜΕΓΕΘΗ ΤΗΣ ΖΩΝΗΣ ΤΟΥ ΕΥΡΩ (Υπόλοιπα σε δισεκ. δραχμές, μη εποχικά διορθωμένα) (1)

Table IV.3.2. GREEK CONTRIBUTION TO THE MONETARY AGGREGATES OF THE EURO AREA (Outstanding levels in billion drachmas, not seasonally adjusted) (1)

Τέλος περιόδου	Νόμισμα σε κυκλοφορία	Καταθέσεις μίας ημέρας	M1	Καταθέσεις ταμειωτηρίου και υπό προειδοποίηση έως 3 μηνών	Καταθέσεις προθεσμίας έως 2 έτη	M2	Συμφωνίες επαναγοράς	Λοιπά	M3
End of period	Currency in circulation	Overnight deposits		Saving deposits and redeemable at notice up to 3 months	Deposits with agreed maturity up to 2 years		Repurchase agreements	Other	
	[1]	[2]	[3]=[1]+[2]	[4]	[5]	[6]=[3]+[4]+[5]	[7]	[8]	[9]=[6]+[7]+[8]
1999	2683,0	4648,4	7331,5	15722,5	10800,9	33854,9	3814,7	80,2	37749,7
2000	2637,7	4540,2	7177,8	16992,1	12269,1	36439,1	6910,7	51,3	43401,1
1999 Μάρτ./Mar.	2018,0	3610,7	5628,7	14799,2	12175,6	32603,6	1766,3	148,2	34518,1
Ιούν./June	2164,1	3774,8	5938,9	15604,6	11540,5	33083,9	2232,0	119,4	35435,3
Σεπτ./Sept.	2159,0	4451,9	6610,8	15576,1	11211,7	33398,6	2835,8	102,0	36336,4
Δεκ./Dec.	2683,0	4648,4	7331,5	15722,5	10800,9	33854,9	3814,7	80,2	37749,7
2000 Μάρτ./Mar.	2130,3	4377,4	6507,7	15330,0	12027,3	33864,9	4220,6	67,6	38153,2
Ιούν./June	2343,6	4963,9	7307,5	16215,4	12549,2	36072,1	5284,1	59,7	41415,9
Σεπτ./Sept.	2368,3	4365,4	6733,6	16236,2	11997,3	34967,1	7147,5	55,3	42170,0
Δεκ./Dec.	2637,7	4540,2	7177,8	16992,1	12269,1	36439,1	6910,7	51,3	43401,1
2001 Μάρτ./Mar.	2248,6	3936,5	6185,1	16739,6	11010,1	33934,7	9389,3	60,1	43384,0
Ιούν./June	2515,9	4231,2	6747,2	17445,6	10455,5	34648,2	10311,1	60,2	45019,6
1999 Μάρτ./Mar.	2018,0	3610,7	5628,7	14799,2	12175,6	32603,6	1766,3	148,2	34518,1
Απρ./Apr.	2160,6	3399,0	5559,6	15189,7	11932,0	32681,2	2089,3	141,8	34912,3
Μάιος/May	2115,7	3454,6	5570,3	15250,9	11823,5	32644,7	2186,5	135,7	34967,0
Ιούν./June	2164,1	3774,8	5938,9	15604,6	11540,5	33083,9	2232,0	119,4	35435,3
Ιούλ./July	2315,6	3753,9	6069,5	15544,4	11323,3	32937,2	2451,1	106,6	35494,8
Αύγ./Aug.	2199,5	3988,9	6188,4	15612,1	11068,3	32868,9	2706,2	78,8	35653,8
Σεπτ./Sept.	2159,0	4451,9	6610,8	15576,1	11211,7	33398,6	2835,8	102,0	36336,4
Οκτ./Oct.	2137,4	4085,0	6222,4	15163,5	11115,5	32501,4	3176,5	98,2	35776,1
Νοέμ./Nov.	2080,2	4711,3	6791,5	15087,8	10939,8	32819,1	3796,0	89,9	36705,0
Δεκ./Dec.	2683,0	4648,4	7331,5	15722,5	10800,9	33854,9	3814,7	80,2	37749,7
2000 Ιαν./Jan.	2184,6	4426,0	6610,7	15481,7	11534,5	33626,8	3911,8	75,2	37613,9
Φεβρ./Feb.	2083,4	4500,9	6584,2	15385,7	11679,2	33649,1	4222,0	73,4	37944,5
Μάρτ./Mar.	2130,3	4377,4	6507,7	15330,0	12027,3	33864,9	4220,6	67,6	38153,2
Απρ./Apr.	2439,1	4310,6	6749,7	15597,3	12382,1	34729,0	4772,8	66,5	39568,2
Μάιος/May	2229,7	4333,8	6563,4	15859,2	12269,0	34691,6	4742,8	63,7	39498,1
Ιούν./June	2343,6	4963,9	7307,5	16215,4	12549,2	36072,1	5284,1	59,7	41415,9
Ιούλ./July	2458,5	4760,6	7219,1	16049,7	11664,6	34933,3	5885,6	56,8	40875,7
Αύγ./Aug.	2340,4	4478,9	6819,3	16155,4	11522,5	34497,2	6849,1	58,3	41404,6
Σεπτ./Sept.	2368,3	4365,4	6733,6	16236,2	11997,3	34967,1	7147,5	55,3	42170,0
Οκτ./Oct.	2270,9	4152,3	6423,2	16066,4	12489,4	34979,0	7562,4	52,9	42594,3
Νοέμ./Nov.	2234,7	4273,3	6507,9	16054,2	12509,2	35071,4	7888,4	52,1	43011,9
Δεκ./Dec.	2637,7	4540,2	7177,8	16992,1	12269,1	36439,1	6910,7	51,3	43401,1
2001 Ιαν./Jan.	2290,5	4266,9	6557,5	16698,6	11648,3	34904,4	7987,7	61,8	42954,0
Φεβρ./Feb.	2209,4	4219,0	6428,4	16722,4	11240,7	34391,5	8566,8	61,5	43019,9
Μάρτ./Mar.	2248,6	3936,5	6185,1	16739,6	11010,1	33934,7	9389,3	60,1	43384,0
Απρ./Apr.	2342,2	4215,9	6558,2	17021,0	10754,7	34333,9	9803,1	60,5	44197,5
Μάιος/May	2345,2	4025,6	6370,8	17071,2	10562,4	34004,4	10115,9	60,8	44181,1
Ιούν./June	2515,9	4231,2	6747,2	17445,6	10455,5	34648,2	10311,1	60,2	45019,6
Ιούλ./July	2548,9	4268,0	6816,9	17533,5	10295,8	34646,2	10773,2	59,5	45479,0

Πηγή: Τράπεζα της Ελλάδος / Source: Bank of Greece.

(1) Η Ελληνική συμβολή αρχίζει από τον Ιανουάριο 2001. Για στατιστικούς λόγους τα στοιχεία για τα νομισματικά μεγέθη αναφέρονται από τον Ιανουάριο 1999./ Greek contribution begins from January 2001. For statistical purposes, data for the monetary aggregates are reported from January 1999 onwards.

Πίνακας IV.4. ΚΑΤΑΘΕΣΕΙΣ ΚΑΙ ΣΥΜΦΩΝΙΕΣ ΕΠΑΝΑΓΟΡΑΣ ΜΗ ΠΙΣΤΩΤΙΚΩΝ ΙΔΡΥΜΑΤΩΝ ΣΤΑ ΠΙΣΤΩΤΙΚΑ ΙΔΡΥΜΑΤΑ ΣΤΗΝ ΕΛΛΑΔΑ

Table IV.4. DEPOSITS AND REPOS OF NON-CREDIT INSTITUTIONS WITH CREDIT INSTITUTIONS IN GREECE

Τέλος Περιόδου End of Period	Σύνολο Total			Κάτοικοι Residents			Λοιποί κάτοικοι ζώνης ευρώ Other euro area residents			Μη κάτοικοι ζώνης ευρώ Non-euro area residents		
	Υπόλοιπο (δια. δρχ./δια. ευρώ) (1) Outstanding Balances (bil.dr./bil.euros)	(% Μεταβολή/ Change Δεκεμβρίου Προηγούμ. έτους December Previous year		Υπόλοιπο (δια. δρχ./δια. ευρώ) (1) Outstanding Balances (bil.dr./bil.euros)	(% Μεταβολή/ Change Δεκεμβρίου Προηγούμ. έτους December Previous year		Υπόλοιπο (δια. δρχ./δια. ευρώ) (1) Outstanding Balances (bil.dr./bil.euros)	(% Μεταβ./ Change) Δεκεμβρίου Προηγούμ. έτους December Previous year		Υπόλοιπο (δια. δρχ./δια. ευρώ) (1) Outstanding Balances (bil.dr./bil.euros)	(% Μεταβ./ Change Δεκεμβρίου Προηγούμ. έτους December Previous year	
		December	Previous year		December	Previous year		December	Previous year		December	Previous year
1999	37235,2	14,0	14,0	35617,0	11,1	11,1	328,4	125,7	125,7	1289,8	177,9	177,9
2000	43170,5	15,9	15,9	41327,2	16,0	16,0	513,8	56,5	56,5	1329,5	3,1	3,1
1999 Μάρτ./Mar.	33957,7	3,9	18,6	32980,7	2,9	17,3	158,1	8,7	21,9	818,9	76,4	118,3
Απρ./Apr.	34355,5	5,1	18,7	33429,1	4,3	17,8	164,8	13,3	20,3	761,5	64,1	77,8
Μάιος/May	34503,5	5,6	20,5	33467,3	4,4	19,1	167,2	14,9	28,2	869,0	87,2	118,6
Ιούν./Jun.	34978,1	7,1	18,3	33885,5	5,7	16,8	189,5	30,2	42,8	903,1	94,6	104,7
Ιούλ./Jul.	35035,6	7,2	20,8	33859,3	5,6	19,4	202,3	39,0	34,5	974,1	109,8	98,1
Αύγ./Aug.	35371,9	8,3	17,9	34062,9	6,2	16,0	214,6	47,5	43,8	1094,4	135,8	125,1
Σεπτ./Sept.	36005,0	10,2	23,2	34676,3	8,1	21,0	244,4	68,0	73,0	1084,3	133,6	164,0
Οκτ./Oct.	35528,9	8,7	20,7	34161,1	6,5	18,4	261,8	80,0	75,4	1106,0	138,3	146,8
Νοέμ./Nov.	36461,6	11,6	22,9	35012,6	9,2	20,2	294,8	102,6	107,3	1154,3	148,7	178,4
Δεκ./Dec.	37235,2	14,0	14,0	35617,0	11,1	11,1	328,4	125,7	125,7	1289,8	177,9	177,9
2000 Ιαν./Jan.	37575,1	0,9	14,9	35964,1	1,0	12,8	349,1	6,3	118,4	1261,9	-2,2	91,9
Φεβρ./Feb.	37894,8	1,8	13,1	36319,0	2,0	11,6	357,3	8,8	116,1	1218,4	-5,5	52,1
Μάρτ./Mar.	38068,5	2,2	12,1	36549,7	2,6	10,8	353,9	7,8	123,8	1164,9	-9,7	42,2
Απρ./Apr.	39297,1	5,5	14,4	37735,7	5,9	12,9	369,7	12,6	124,3	1191,7	-7,6	56,5
Μάιος/May	39458,2	6,0	14,4	37850,8	6,3	13,1	393,8	19,9	135,4	1213,6	-5,9	39,6
Ιούν./Jun.	41402,2	11,2	18,4	39652,6	11,3	17,0	417,3	27,1	120,2	1332,3	3,3	47,5
Ιούλ./Jul.	40752,2	9,4	16,3	39016,5	9,5	15,2	443,7	35,1	119,3	1292,1	0,2	32,6
Αύγ./Aug.	41371,2	11,1	17,0	39563,5	11,1	16,1	456,4	39,0	112,7	1351,2	4,8	23,5
Σεπτ./Sept.	42151,9	13,2	17,1	40291,1	13,1	16,2	488,6	48,8	99,9	1372,2	6,4	26,5
Οκτ./Oct.	42828,9	15,0	20,5	40792,5	14,5	19,4	495,3	50,8	89,2	1541,1	19,5	39,3
Νοέμ./Nov.	43116,1	15,8	18,3	41139,4	15,5	17,5	522,7	59,2	77,3	1454,0	12,7	26,0
Δεκ./Dec.	43170,5	15,9	15,9	41327,2	16,0	16,0	513,8	56,5	56,5	1329,5	3,1	3,1
2001 Ιαν./Jan.	126,6	-0,1	14,8	121,3	0,0	14,9	1,4	-7,7	35,9	3,9	0,7	6,1
Φεβρ./Feb.	128,3	1,3	15,4	123,1	1,5	15,5	1,4	-9,9	29,5	3,9	-0,5	8,6
Μάρτ./Mar.	130,0	2,6	16,4	124,4	2,5	16,0	1,5	-0,1	45,0	4,1	5,3	20,2
Απρ./Apr.	132,3	4,4	14,7	126,8	4,6	14,5	1,5	-3,2	34,6	4,0	3,1	15,0
Μάιος/May	132,7	4,7	14,6	126,7	4,5	14,1	1,6	3,2	34,6	4,4	12,8	23,5
Ιούν./Jun.	134,4	6,1	10,7	128,2	5,7	10,2	1,5	-1,7	21,1	4,8	22,0	21,8
Ιούλ./Jul.	135,5	7,0	13,3	129,5	6,7	13,1	1,4	-4,1	11,0	4,6	18,6	22,1

Πηγή: Τράπεζα της Ελλάδος / Source: Bank of Greece.

(1) Μέχρι το τέλος του 2000 δισεκ. δρχ., από το 2001 δισεκ. ευρώ / Up to the end of 2000 billion drs, from 2001 billion euros.

(%) Μεταβολή έναντι προηγούμενου έτους / Change over previous year

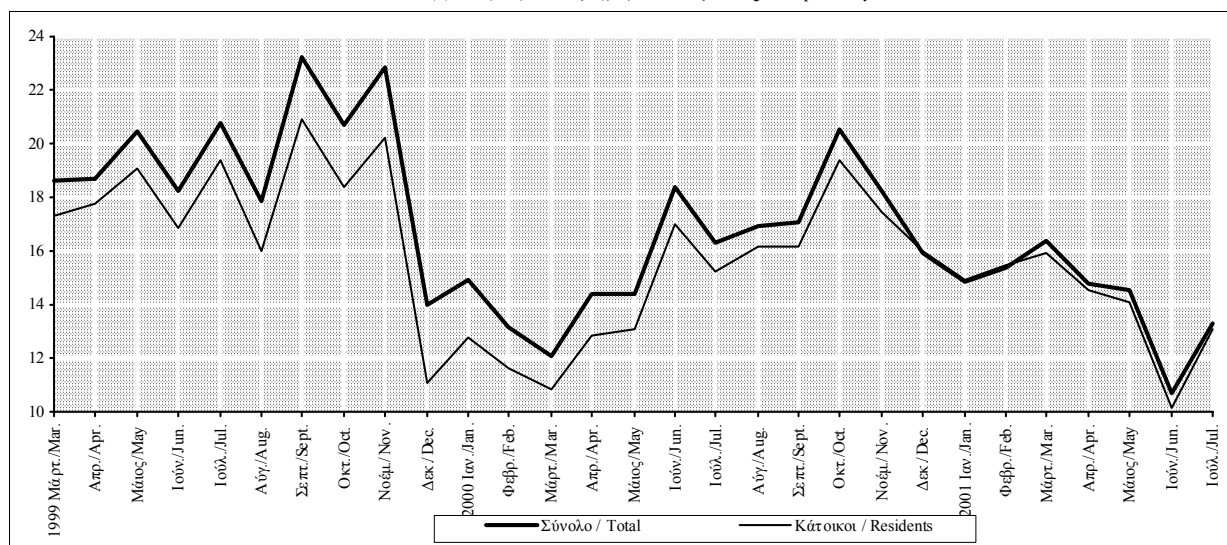

Πίνακας IV.5. ΚΑΤΑΘΕΣΕΙΣ ΚΑΙ ΣΥΜΦΩΝΙΕΣ ΕΠΑΝΑΓΟΡΑΣ ΚΑΤΟΙΚΩΝ ΣΤΑ ΠΙΣΤΩΤΙΚΑ ΙΔΡΥΜΑΤΑ ΣΤΗΝ ΕΛΛΑΔΑ

Table IV.5. DEPOSITS AND REPOS OF RESIDENTS WITH CREDIT INSTITUTIONS IN GREECE

Τέλος Περιόδου End of Period	Επιχειρήσεις και νοικοκυριά / Enterprises and households									Γενική Κυβέρνηση / General Government		
	Σύνολο Total			Καταθέσεις Deposits			Συμφωνίες επαναγοράς Repos			Καταθέσεις και συμφωνίες επαναγοράς Deposits and repos		
	Υπόλοιπο (δια. δρχ./δια. ευρώ) (1) Outstanding Balances (bil.dr./bil.euros)	(%) Μεταβολή/ Change Δεκεμβρίου December	Προηγούμε. έτους Previous year	Υπόλοιπο (δια. δρχ./δια. ευρώ) (1) Outstanding Balances (bil.dr./bil.euros)	(%) Μεταβολή/ Change Δεκεμβρίου December	Προηγούμε. έτους Previous year	Υπόλοιπο (δια. δρχ./δια. ευρώ) (1) Outstanding Balances (bil.dr./bil.euros)	(%) Μεταβ./ Change Δεκεμβρίου December	Προηγούμε. έτους Previous year	Υπόλοιπο (δια. δρχ./δια. ευρώ) (1) Outstanding Balances (bil.dr./bil.euros)	(%) Μεταβ./ Change Δεκεμβρίου December	Προηγούμε. έτους Previous year
1999	34670,2	11,0	11,0	30860,4	4,2	4,2	3809,8	135,6	135,6	9468	13,4	13,4
2000	40249,9	16,1	16,1	33345,4	8,1	8,1	6904,5	81,2	81,2	10773	13,8	13,8
1999 Μάρτ./Mar.	32149,6	2,9	14,3	30384,2	2,6	8,4	1765,4	9,2	1777,7	831,1	-0,5	9,6
Απρ./Apr.	32530,3	4,2	14,6	30446,4	2,8	7,6	2083,9	28,9	2422,9	898,7	7,6	25,4
Μάιος/May	32605,9	4,4	16,0	30424,2	2,7	8,7	2181,7	34,9	1801,8	861,4	3,2	10,9
Ιούν./Jun.	32952,1	5,5	13,6	30721,9	3,7	6,3	2230,2	37,9	2162,3	933,4	11,8	22,1
Ιούλ./Jul.	32977,2	5,6	16,3	30528,0	3,1	8,0	2449,2	51,5	2237,8	882,1	5,6	8,2
Αύγ./Aug.	33174,6	6,2	12,9	30470,2	2,9	4,1	2704,4	67,3	2741,8	888,3	6,4	5,4
Σεπτ./Sept.	33830,6	8,3	18,0	30996,3	4,7	9,6	2834,3	75,3	656,6	845,7	1,3	10,3
Οκτ./Oct.	33248,5	6,5	15,2	30074,1	1,6	7,8	3174,4	96,3	230,4	912,6	9,3	30,1
Νοέμ./Nov.	34084,9	9,1	17,0	30290,9	2,3	8,7	3794,0	134,7	204,5	927,7	11,1	19,5
Δεκ./Dec.	34670,2	11,0	11,0	30860,4	4,2	4,2	3809,8	135,6	135,6	9468	13,4	13,4
2000 Ιαν./Jan.	34978,5	0,9	12,6	31071,4	0,7	7,1	3907,0	2,6	92,3	985,6	4,1	19,2
Φεβρ./Feb.	35220,4	1,6	11,1	31008,4	0,5	4,0	4212,1	10,6	125,2	1098,6	16,0	30,9
Μάρτ./Mar.	35543,8	2,5	10,6	31327,6	1,5	3,1	4216,2	10,7	138,8	1006,0	6,3	21,0
Απρ./Apr.	36646,8	5,7	12,7	31889,4	3,3	4,7	4757,4	24,9	128,3	1088,9	15,0	21,2
Μάιος/May	36779,4	6,1	12,8	32052,3	3,9	5,4	4727,0	24,1	116,7	1071,5	13,2	24,4
Ιούν./Jun.	38470,9	11,0	16,7	33203,6	7,6	8,1	5267,3	38,3	136,2	1181,7	24,8	26,6
Ιούλ./Jul.	37873,8	9,2	14,8	32004,9	3,7	4,8	5868,9	54,0	139,6	1142,7	20,7	29,5
Αύγ./Aug.	38407,6	10,8	15,8	31561,8	2,3	3,6	6845,8	79,7	153,1	1155,9	22,1	30,1
Σεπτ./Sept.	39129,1	12,9	15,7	32008,1	3,7	3,3	7121,0	86,9	151,2	1161,9	22,7	37,4
Οκτ./Oct.	39661,7	14,4	19,3	32126,1	4,1	6,8	7535,6	97,8	137,4	1130,7	19,4	23,9
Νοέμ./Nov.	39981,0	15,3	17,3	32116,9	4,1	6,0	7864,0	106,4	107,3	1158,4	22,4	24,9
Δεκ./Dec.	40249,9	16,1	16,1	33345,4	8,1	8,1	6904,5	81,2	81,2	10773	13,8	13,8
2001 Ιαν./Jan.	118,2	0,1	15,1	94,8	-3,2	3,9	23,4	15,6	104,2	3,1	-1,6	7,5
Φεβρ./Feb.	118,8	0,6	14,9	93,7	-4,2	3,0	25,0	23,6	102,6	4,3	35,1	32,5
Μάρτ./Mar.	119,8	1,5	14,9	92,3	-5,6	0,4	27,5	35,7	122,2	4,5	43,3	53,5
Απρ./Apr.	122,0	3,3	13,5	93,3	-4,7	-0,3	28,7	41,8	105,8	4,8	52,3	50,6
Μάιος/May	121,7	3,0	12,8	92,1	-5,9	-2,1	29,7	46,4	113,8	5,0	58,0	58,9
Ιούν./Jun.	123,6	4,7	9,5	93,4	-4,6	-4,1	30,2	49,2	95,5	4,6	44,8	32,1
Ιούλ./Jul.	124,9	5,7	12,3	93,3	-4,7	-0,7	31,6	55,8	83,3	4,6	45,9	37,5

Πηγή: Τράπεζα της Ελλάδος / Source: Bank of Greece.

(1) Μέχρι το τέλος του 2000 δισεκ. δρχ., από το 2001 δισεκ. ευρώ / Up to the end of 2000 billion drs, from 2001 billion euros.

(%) Μεταβολή έναντι προηγούμενου έτους / Change over previous year

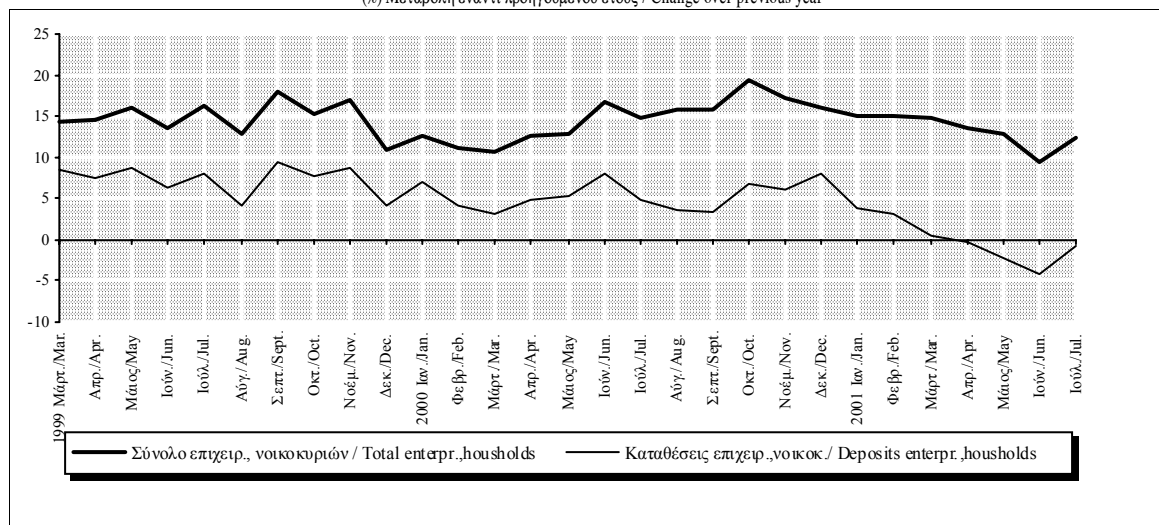

Πίνακας IV.6. ΑΝΑΛΥΣΗ ΚΑΤΑΘΕΣΕΩΝ ΕΓΧΩΡΙΩΝ ΕΠΙΧΕΙΡΗΣΕΩΝ ΚΑΙ ΝΟΙΚΟΚΥΡΙΩΝ ΚΑΤΑ ΝΟΜΙΣΜΑ ΚΑΙ ΚΑΤΗΓΟΡΙΑ

Table IV.6. DEPOSITS OF DOMESTIC ENTERPRISES AND HOUSEHOLDS BY CURRENCY AND CATEGORY

Τέλος περιόδου End of period	Σύνολο καταθέσεων/ Total deposits			Ανάλυση κατά νόμισμα / By currency					
				Δρχ., ευρώ (1) Drs./euros (1)			Λοιπά νομίσματα Other currencies		
	Υπόλοιπο (δισεκ. Δρχ. / δισεκ. ευρώ) (2) Outstanding balances (bil. drs./bil. euros)	(% Μεταβολή/ Change Δεκεμβρίου Προηγούμε. έτους December Previous year		Υπόλοιπο (δισεκ. Δρχ. / δισεκ. ευρώ) (2) Outstanding balances (bil. drs./bil. euros)	(% Μεταβολή/ Change Δεκεμβρίου Προηγούμε. έτους December Previous year		Υπόλοιπο (δισεκ. Δρχ. / δισεκ. ευρώ) (2) Outstanding balances (bil. drs./bil. euros)	(% Μεταβολή/ Change Δεκεμβρίου Προηγούμε. έτους December Previous year	
1999	30860,4	4,2	4,2	24170,2	6,7	6,7	6690,2	-3,7	-3,7
2000	33345,4	8,1	8,1	25408,8	5,1	5,1	7936,6	18,6	18,6
1999 Μάρτ./Mar.	30384,2	2,6	8,4	23290,3	2,8	9,5	7093,9	2,1	5,1
Απρ./Apr.	30446,4	2,8	7,6	23547,7	3,9	10,1	6898,8	-0,7	-0,2
Μάιος/May	30424,2	2,7	8,7	23489,1	3,6	10,5	6935,2	-0,2	2,8
Ιούν./Jun.	30721,9	3,7	6,3	24023,7	6,0	9,1	6698,2	-3,6	-2,7
Ιούλ./Jul.	30528,0	3,1	8,0	23799,0	5,0	10,4	6729,0	-3,2	0,3
Αύγ./Aug.	30470,2	2,9	4,1	23866,3	5,3	8,7	6603,9	-5,0	-9,9
Σεπτ./Sept.	30996,3	4,7	9,6	24324,8	7,3	12,8	6671,5	-4,0	-0,9
Οκτ./Oct.	30074,1	1,6	7,8	23467,9	3,6	10,6	6606,2	-4,9	-1,0
Νοέμ./Nov.	30290,9	2,3	8,7	23577,6	4,0	12,2	6713,3	-3,4	-2,1
Δεκ./Dec.	30860,4	4,2	4,2	24170,2	6,7	6,7	6690,2	-3,7	-3,7
2000 Ιαν./Jan.	31071,4	0,7	7,1	24176,3	0,0	8,5	6895,2	3,1	2,3
Φεβρ./Feb.	31008,4	0,5	4,0	23906,9	-1,1	5,2	7101,4	6,1	0,2
Μάρτ./Mar.	31327,6	1,5	3,1	23881,1	-1,2	2,5	7446,5	11,3	5,0
Απρ./Apr.	31889,4	3,3	4,7	24056,6	-0,5	2,2	7832,8	17,1	13,5
Μάιος/May	32052,3	3,9	5,4	24250,4	0,3	3,2	7801,9	16,6	12,5
Ιούν./Jun.	33203,6	7,6	8,1	24888,4	3,0	3,6	8315,3	24,3	24,1
Ιούλ./Jul.	32004,9	3,7	4,8	24433,3	1,1	2,7	7571,6	13,2	12,5
Αύγ./Aug.	31561,8	2,3	3,6	24226,2	0,2	1,5	7335,6	9,6	11,1
Σεπτ./Sept.	32008,1	3,7	3,3	24272,7	0,4	-0,2	7735,4	15,6	15,9
Οκτ./Oct.	32126,1	4,1	6,8	23855,6	-1,3	1,7	8270,5	23,6	25,2
Νοέμ./Nov.	32116,9	4,1	6,0	23859,2	-1,3	1,2	8257,7	23,4	23,0
Δεκ./Dec.	33345,4	8,1	8,1	25408,8	5,1	5,1	7936,6	18,6	18,6
2001 Ιαν./Jan.	94,8	-3,2	3,9	72,2	-3,2	1,7	22,6	-3,0	11,7
Φεβρ./Feb.	93,7	-4,2	3,0	72,1	-3,3	2,8	21,6	-7,1	3,9
Μάρτ./Mar.	92,3	-5,6	0,4	71,1	-4,7	1,4	21,2	-8,8	-2,8
Απρ./Apr.	93,3	-4,7	-0,3	73,7	-1,2	4,4	19,6	-15,8	-14,7
Μάιος/May	92,1	-5,9	-2,1	72,8	-2,3	2,4	19,2	-17,5	-16,1
Ιούν./Jun.	93,4	-4,6	-4,1	74,2	-0,5	1,6	19,2	-17,6	-21,4
Ιούλ./Jul.	93,3	-4,7	-0,7	74,7	0,1	4,1	18,6	-20,1	-16,2

Πηγή: Τράπεζα της Ελλάδος / Source: Bank of Greece.

(1) Περιλαμβάνονται και ποσά που εκφράζονται στα λοιπά εθνικά νομίσματα τα οποία αποτελούν εθνικές υποδιαρέσεις του ευρώ / Including items expressed in other national denominations of the euro.

(2) Μέχρι το τέλος του 2000 δισεκ. δρχ., από το 2001 δισεκ. ευρώ / Up to the end of 2000 billion drs, from 2001 billion euros.

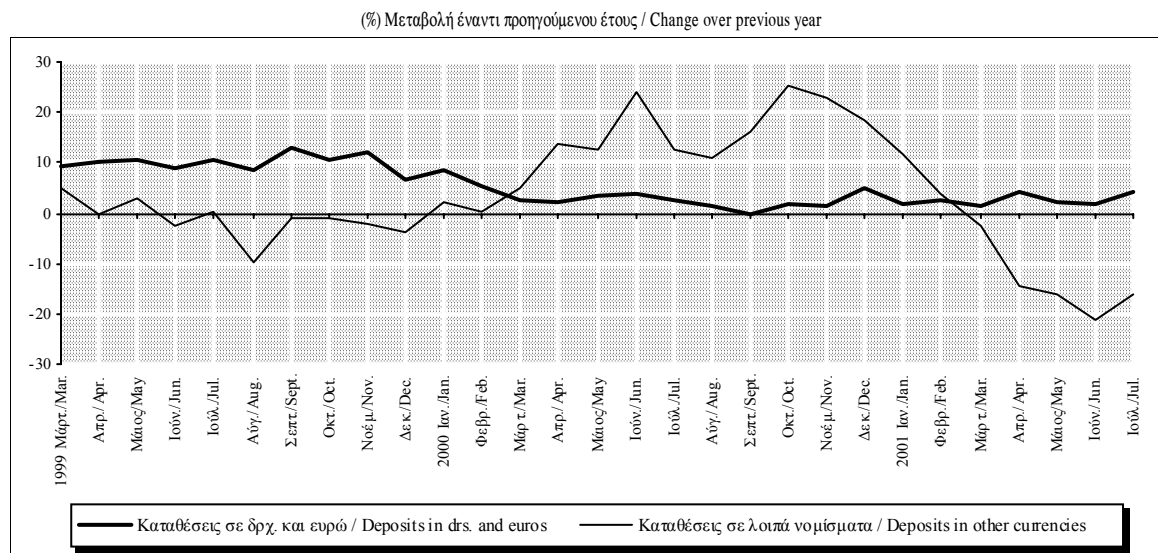

Πίνακας IV.6. ΑΝΑΛΥΣΗ ΚΑΤΑΘΕΣΕΩΝ ΕΓΧΩΡΙΩΝ ΕΠΙΧΕΙΡΗΣΕΩΝ ΚΑΙ ΝΟΙΚΟΚΥΡΙΩΝ ΚΑΤΑ ΝΟΜΙΣΜΑ ΚΑΙ ΚΑΤΗΓΟΡΙΑ (συνέχεια)

Table IV.6. DEPOSITS OF DOMESTIC ENTERPRISES AND HOUSEHOLDS BY CURRENCY AND CATEGORY (continued)

Τέλος περιόδου End of period	Ανάλυση κατά κατηγορία / By category								
	Όψεως Sight			Ταμειυτηρίου Savings			Προθεσμίας (1) Time (1)		
	Υπόλοιπο (δισεκ. Δρχ. / δισεκ. ευρώ) (2) Outstanding balances (bil. drs./bil. euros)	(% Μεταβολή/ Change Δεκεμβρίου Προηγούμε. έτους December Previous year		Υπόλοιπο (δισεκ. Δρχ. / δισεκ. ευρώ) (2) Outstanding balances (bil. drs./bil. euros)	(% Μεταβολή/ Change Δεκεμβρίου Προηγούμε. έτους December Previous year		Υπόλοιπο (δισεκ. Δρχ. / δισεκ. ευρώ) (2) Outstanding balances (bil. drs./bil. euros)	(% Μεταβολή/ Change Δεκεμβρίου Προηγούμε. έτους December Previous year	
1999	3844,3	47,1	47,1	16069,6	6,3	6,3	10946,6	-7,9	-7,9
2000	3750,6	-2,4	-2,4	17350,3	8,0	8,0	12244,5	11,9	11,9
1999 Μάρτ./Mar.	2816,5	7,8	40,8	15050,5	-0,5	11,5	12517,2	5,4	-0,1
Απρ./Apr.	2689,1	2,9	37,4	15445,3	2,2	10,3	12312,1	3,6	-0,1
Μάιος/May	2750,5	5,2	36,8	15507,9	2,6	10,7	12165,8	2,4	1,6
Ιούν./Jun.	3028,6	15,9	33,1	15867,8	5,0	9,9	11825,5	-0,5	-3,0
Ιούλ./Jul.	3110,6	19,0	48,2	15811,7	4,6	10,8	11605,7	-2,3	-2,4
Αύγ./Aug.	3285,5	25,7	54,9	15883,9	5,1	10,7	11300,8	-4,9	-11,7
Σεπτ./Sept.	3710,5	42,0	63,6	15851,3	4,8	12,5	11434,5	-3,7	-4,2
Οκτ./Oct.	3371,3	29,0	53,0	15445,1	2,2	10,6	11257,7	-5,2	-3,9
Νοέμ./Nov.	3854,1	47,5	68,3	15383,0	1,7	11,6	11053,8	-6,9	-6,3
Δεκ./Dec.	3844,3	47,1	47,1	16069,6	6,3	6,3	10946,6	-7,9	-7,9
2000 Ιαν./Jan.	3658,6	-4,8	52,7	15825,1	-1,5	4,9	11587,7	5,9	0,4
Φεβρ./Feb.	3537,6	-8,0	38,4	15730,5	-2,1	3,8	11740,3	7,3	-3,0
Μάρτ./Mar.	3561,7	-7,4	26,5	15673,5	-2,5	4,1	12092,4	10,5	-3,4
Απρ./Apr.	3510,7	-8,7	30,6	15939,7	-0,8	3,2	12438,9	13,6	1,0
Μάιος/May	3533,8	-8,1	28,5	16203,5	0,8	4,5	12315,1	12,5	1,2
Ιούν./Jun.	4054,8	5,5	33,9	16565,5	3,1	4,4	12583,4	15,0	6,4
Ιούλ./Jul.	3946,2	2,7	26,9	16399,1	2,1	3,7	11659,6	6,5	0,5
Αύγ./Aug.	3568,2	-7,2	8,6	16504,9	2,7	3,9	11488,7	5,0	1,7
Σεπτ./Sept.	3484,8	-9,4	-6,1	16581,4	3,2	4,6	11941,9	9,1	4,4
Οκτ./Oct.	3284,4	-14,6	-2,6	16405,7	2,1	6,2	12436,0	13,6	10,5
Νοέμ./Nov.	3305,1	-14,0	-14,2	16395,0	2,0	6,6	12416,8	13,4	12,3
Δεκ./Dec.	3750,6	-2,4	-2,4	17350,3	8,0	8,0	12244,5	11,9	11,9
2001 Ιαν./Jan.	10,0	-9,1	-6,8	50,1	-1,6	7,9	34,7	-3,5	2,0
Φεβρ./Feb.	10,0	-9,0	-3,5	50,1	-1,6	8,6	33,6	-6,5	-2,5
Μάρτ./Mar.	9,4	-14,8	-10,3	50,2	-1,5	9,1	32,8	-8,7	-7,6
Απρ./Apr.	10,1	-7,8	-1,5	51,0	0,1	9,0	32,1	-10,6	-12,0
Μάιος/May	9,5	-13,5	-8,2	51,2	0,5	7,6	31,4	-12,7	-13,2
Ιούν./Jun.	10,1	-7,9	-14,9	52,3	2,7	7,5	31,0	-13,8	-16,1
Ιούλ./Jul.	10,1	-7,8	-12,4	52,5	3,2	9,1	30,6	-14,8	-10,6

Πηγή: Τράπεζα της Ελλάδος / Source: Bank of Greece.

(1) Περιλαμβάνονται και οι δεσμευμένες καταθέσεις / Including blocked deposits.

(2) Μέχρι το τέλος του 2000 δισεκ. δρχ., από το 2001 δισεκ. ευρώ / Up to the end of 2000 billion drs, from 2001 billion euros.

(%) Μεταβολή έναντι προηγούμενου έτους / Change over previous year

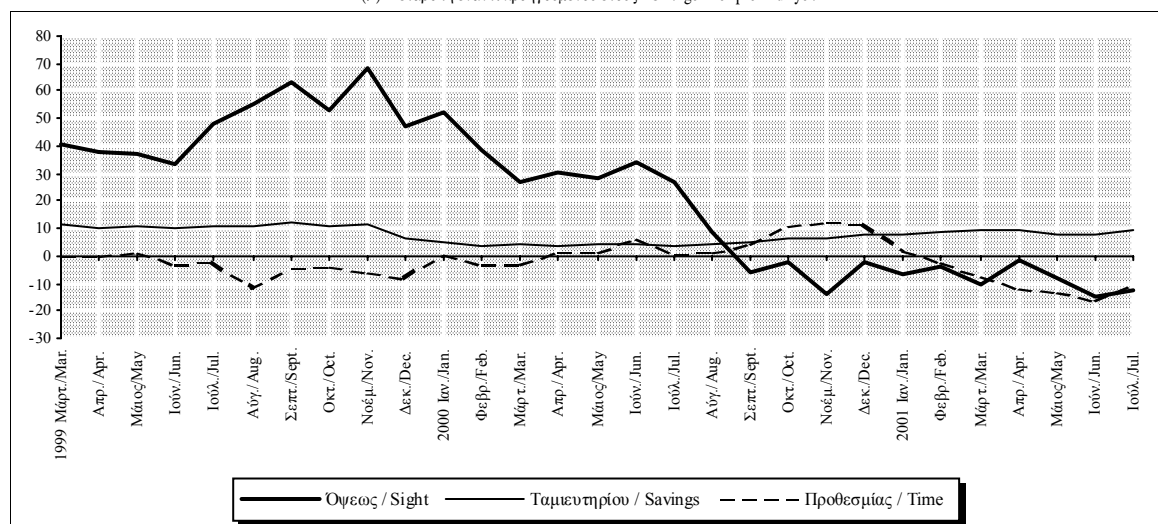

Πίνακας IV.7. ΣΥΝΟΛΙΚΗ ΠΙΣΤΩΤΙΚΗ ΕΠΕΚΤΑΣΗ

Table IV.7. TOTAL CREDIT EXPANSION

Περίοδος	Συνολική Πιστωτική Επέκταση			Πιστωτική Επέκταση προς τη Γενική Κυβέρνηση			Πιστωτική Επέκταση προς τις επιχειρήσεις και τα νοικοκυριά		
	Total Credit Expansion			Credit Expansion to General Government			Credit Expansion to enterprises and households		
	Σορ. μεταβολή (δισεκ. Δρχ. / δισεκ. ευρώ) (1) Cumul. change (bil.dr/bil.euros)	(% Μεταβολή/ Change Δεκεμβρίου Προηγούμε. έτους December Previous year		Σορ.μεταβολή (δισεκ. Δρχ. / δισεκ. ευρώ) (1) Cumul. change (bil. drs/bil. euros)	(% Μεταβολή/ Change Δεκεμβρίου Προηγούμε. έτους December Previous year		Σορ. μεταβολή (δισεκ. Δρχ. / δισεκ. ευρώ) (1) Cumul. change (bil. drs/bil. euros)	(% Μεταβολή/ Change Δεκεμβρίου Προηγούμε. έτους December Previous year	
1999	4913,2	12,2	12,2	3173,5	11,0	11,0	1739,7	12,7	12,7
2000	9042,7	20,2	20,2	4775,6	15,9	15,9	4267,1	27,6	27,6
1999 Μάρτ./Mar.	573,6	1,4	8,2	162,5	0,6	6,2	411,1	3,0	12,4
Απρ./Apr.	1136,0	2,8	9,0	645,6	2,4	7,7	490,4	3,6	11,9
Μάιος/May	1873,1	4,6	10,0	1090,3	4,0	8,3	782,8	5,7	13,3
Ιούν./Jun.	2111,4	5,2	9,2	1515,3	5,6	8,7	596,1	4,3	10,3
Ιούλ./Jul.	2428,2	6,0	10,3	1477,1	5,5	8,9	951,1	6,9	13,3
Αύγ./Aug.	1779,6	4,4	8,9	718,9	2,7	6,9	1060,7	7,7	13,1
Σεπτ./Sept.	1898,1	4,7	8,9	743,2	2,8	6,7	1154,9	8,4	13,3
Οκτ./Oct.	2504,8	6,2	10,0	931,7	3,5	7,6	1573,1	11,5	14,9
Νοέμ./Nov.	3827,5	9,4	12,6	1899,2	7,1	10,3	1928,3	14,1	17,1
Δεκ./Dec.	4913,2	12,2	12,2	3173,5	11,0	11,0	1739,7	12,7	12,7
2000 Ιαν./Jan.	732,6	1,6	13,9	473,8	1,6	14,2	258,8	1,7	13,3
Φεβρ./Feb.	1452,7	3,3	16,0	1006,3	3,4	16,9	446,4	2,9	14,2
Μάρτ./Mar.	1221,6	2,7	13,5	753,8	2,6	13,9	467,8	3,0	12,7
Απρ./Apr.	3017,0	6,8	16,3	1937,4	6,6	16,2	1079,6	7,0	16,4
Μάιος/May	3227,8	7,2	14,7	1880,5	6,4	14,1	1347,3	8,7	15,9
Ιούν./Jun.	3949,0	8,8	15,8	2101,3	7,2	13,2	1847,7	12,0	20,9
Ιούλ./Jul.	3854,2	8,6	14,7	1638,4	5,6	11,7	2215,8	14,3	20,5
Αύγ./Aug.	4135,3	9,3	17,1	1401,1	4,8	13,9	2734,2	17,7	23,1
Σεπτ./Sept.	4938,4	11,1	18,7	1576,0	5,4	14,5	3362,4	21,8	26,6
Οκτ./Oct.	5775,2	12,9	19,0	2032,5	7,0	15,3	3742,7	24,2	25,6
Νοέμ./Nov.	6383,1	14,3	16,8	2330,8	8,0	12,5	4052,3	26,2	24,7
Δεκ./Dec.	9042,7	20,2	20,2	4775,6	15,9	15,9	4267,1	27,6	27,6
2001 Ιαν./Jan.*	0,1	0,1	18,4	-0,1	-0,1	14,4	0,3	0,4	26,1
Φεβρ./Feb.*	1,3	0,8	17,4	0,2	0,2	12,7	1,1	1,9	26,4
Μάρτ./Mar.*	4,3	2,8	20,2	1,3	1,3	14,9	3,0	5,2	30,3
Απρ./Apr.*	6,5	4,2	17,3	2,8	2,9	12,2	3,6	6,3	26,8
Μάιος/May*	9,3	6,0	18,7	3,6	3,7	13,2	5,8	10,0	29,1
Ιούν./Jun.*	11,3	7,3	18,4	3,8	3,9	12,7	7,5	13,0	28,8
Ιούλ./Jul.*	12,9	8,3	19,7	4,7	4,8	15,3	8,2	14,2	27,4

Πηγή: Τράπεζα της Ελλάδος / Source: Bank of Greece.

(1) Μέχρι το τέλος του 2000 δισεκ. δρχ., από το 2001 δισεκ. ευρώ / Up to the end of 2000 billion drs., from 2001 billion euros.

* Προσωρινά στοιχεία / Provisional data.

(%) Μεταβολή έναντι προηγούμενου έτους / Change over previous year

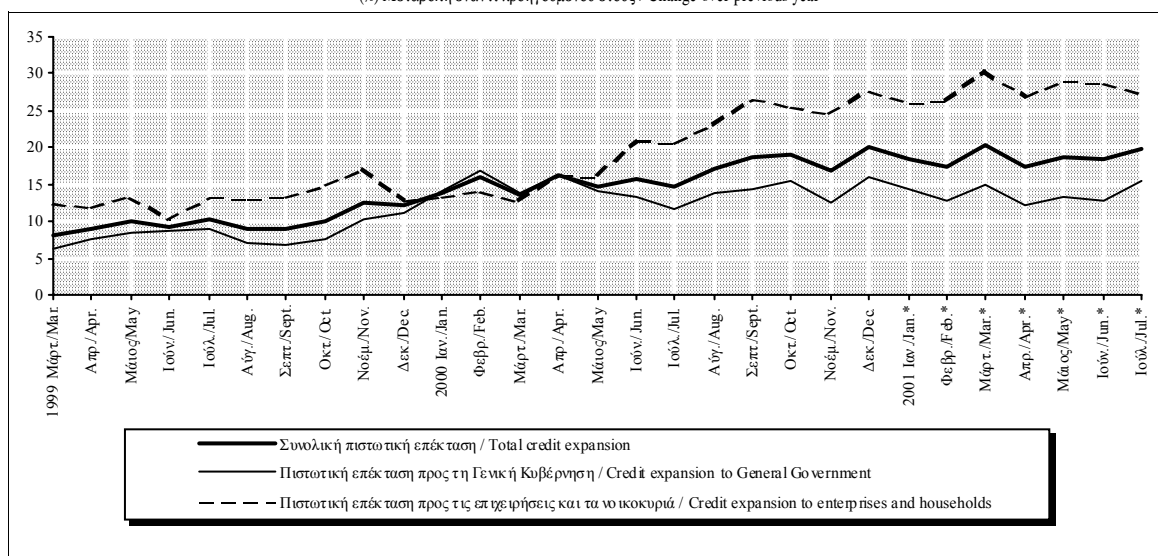

Πίνακας IV.8. ΧΡΗΜΑΤΟΔΟΤΗΣΗ ΕΓΧΩΡΙΩΝ ΕΠΙΧΕΙΡΗΣΕΩΝ ΚΑΙ ΝΟΙΚΟΚΥΡΙΩΝ (1)

Table IV.8. CREDIT TO DOMESTIC ENTERPRISES AND HOUSEHOLDS (1)

Τέλος περιόδου End of period	Σύνολο / Total			Ιδιωτικός τομέας / Private sector			Δημόσιες επιχειρήσεις / Public enterprises		
	Υπόλοιπο (δισεκ. Δρχ. / δισεκ. ευρώ) (2) Outstanding balances (bil. drs./bil. euros)	(% Μεταβολή/ Change Δεκεμβρίου Προηγούμε. έτους December Previous year		Υπόλοιπο (δισεκ. Δρχ. / δισεκ. ευρώ) (2) Outstanding balances (bil. drs./bil. euros)	(% Μεταβολή/ Change Δεκεμβρίου Προηγούμε. έτους December Previous year		Υπόλοιπο (δισεκ. Δρχ. / δισεκ. ευρώ) (2) Outstanding balances (bil. drs./bil. euros)	(% Μεταβολή/ Change Δεκεμβρίου Προηγούμε. έτους December Previous year	
		December	Previous year		December	Previous year		December	Previous year
1999	15449,6	12,7	12,7	14636,6	14,2	14,2	813,0	-8,9	-8,9
2000	19716,7	27,6	27,6	18810,4	28,5	28,5	906,3	11,5	11,5
1999 Μάρτ./Mar.	14121,0	3,0	12,4	13220,1	3,1	12,5	900,9	1,0	11,8
Απρ./Apr.	14200,3	3,6	11,9	13307,5	3,8	12,3	892,8	0,1	7,3
Μάιος/May	14492,7	5,7	13,3	13565,7	5,8	13,6	927,0	3,9	9,7
Ιούν./Jun.	14306,0	4,3	10,3	13466,5	5,1	11,0	839,5	-5,9	-1,0
Ιούλ./Jul.	14661,0	6,9	13,3	13819,1	7,8	13,7	841,9	-5,6	7,4
Αύγ./Aug.	14770,6	7,7	13,1	13933,7	8,7	13,6	836,9	-6,2	4,3
Σεπτ./Sept.	14864,8	8,4	13,3	14044,9	9,6	14,1	819,9	-8,1	2,1
Οκτ./Oct.	15283,0	11,5	14,9	14462,2	12,8	15,6	820,8	-8,0	3,0
Νοέμ./Nov.	15638,2	14,1	17,1	14822,7	15,6	18,2	815,5	-8,6	1,1
Δεκ./Dec.	15449,6	12,7	12,7	14636,6	14,2	14,2	813,0	-8,9	-8,9
2000 Ιαν./Jan.	15708,4	1,7	13,3	14901,2	1,8	15,1	807,2	-0,7	-11,5
Φεβρ./Feb.	15896,0	2,9	14,2	15080,1	3,0	15,9	815,9	0,4	-10,3
Μάρτ./Mar.	15917,4	3,0	12,7	15108,4	3,2	14,3	809,0	-0,5	-10,2
Απρ./Apr.	16529,2	7,0	16,4	15716,5	7,4	18,1	812,7	0,0	-9,0
Μάιος/May	16796,9	8,7	15,9	15990,3	9,2	17,9	806,6	-0,8	-13,0
Ιούν./Jun.	17297,3	12,0	20,9	16472,7	12,5	22,3	824,6	1,4	-1,8
Ιούλ./Jul.	17665,4	14,3	20,5	16854,2	15,2	22,0	811,2	-0,2	-3,6
Αύγ./Aug.	18183,8	17,7	23,1	17340,4	18,5	24,4	843,4	3,7	0,8
Σεπτ./Sept.	18812,0	21,8	26,6	17931,9	22,5	27,7	880,1	8,3	7,3
Οκτ./Oct.	19192,3	24,2	25,6	18290,9	25,0	26,5	901,4	10,9	9,8
Νοέμ./Nov.	19501,9	26,2	24,7	18575,9	26,9	25,3	926,0	13,9	13,5
Δεκ./Dec.	19716,7	27,6	27,6	18810,4	28,5	28,5	906,3	11,5	11,5
2001 Ιαν./Jan.	59,6	0,4	26,1	56,9	0,5	26,8	2,7	0,1	12,4
Φεβρ./Feb.	60,4	1,9	26,4	57,7	1,9	27,1	2,7	0,5	11,6
Μάρτ./Mar.	62,3	5,2	30,3	59,6	5,3	31,0	2,8	4,0	16,6
Απρ./Apr.	63,0	6,3	26,8	60,2	6,4	27,3	2,8	3,5	15,4
Μάιος/May	65,1	10,0	29,1	62,3	10,2	29,6	2,8	5,6	18,6
Ιούν./Jun.	66,9	13,0	28,8	64,1	13,4	29,4	2,8	5,3	15,8
Ιούλ./Jul.*	67,5	14,2	27,4	64,9	14,9	28,2	2,6	-1,1	10,5

Πηγή: Τράπεζα της Ελλάδος / Source: Bank of Greece.

* Προσωρινά στοιχεία / Provisional data.

(1) Από τον Ιανουάριο 2001 τα δάνεια σε ευρώ και στις εθνικές υποδιαίρεσεις του αμειβήκαν από τα δάνεια σε συνάλλαγμα και προστέθηκαν στα δάνεια σε δραχμές. Επιπλέον, στα δάνεια προς τους κατοίκους ενσωματώθηκε και το υπόλοιπο των δανείων προς τις επιχειρήσεις εξωχώριων δραστηριοτήτων / As of January 2001, credit in euros and its national denominations have been reclassified from the category "credit in foreign currency" to the category "credit in drachmas". Moreover, the outstanding balances of credit to offshore companies are included in credit to domestic residents.

(2) Μέχρι το τέλος του 2000 δισεκ. Δρχ., από το 2001 δισεκ. ευρώ / Up to the end of 2000 billion drs., from 2001 billion euros.

(%) Μεταβολή έναντι προηγούμενου έτους / Change over previous year

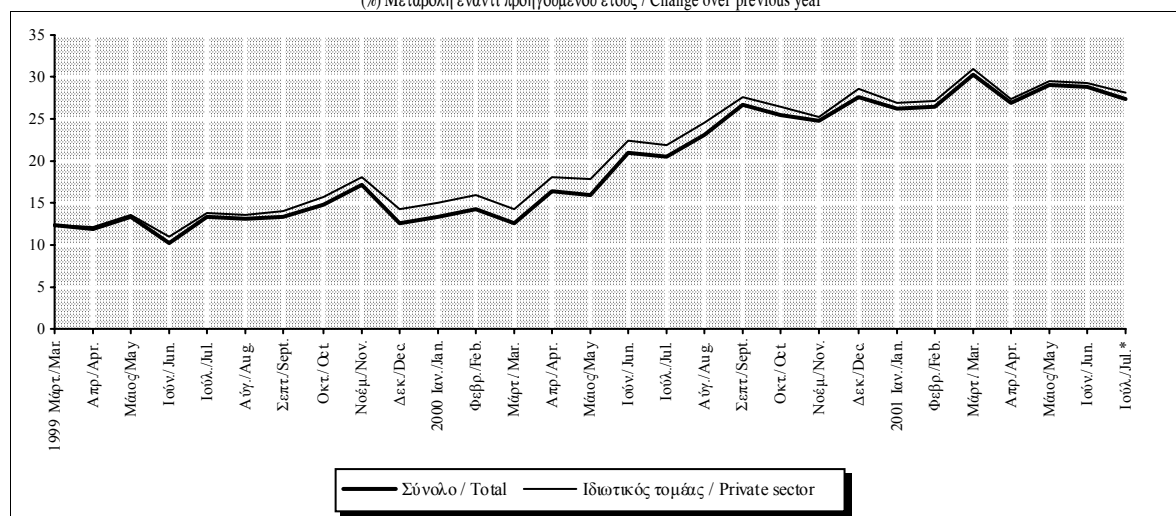

Πίνακας IV.9. ΧΡΗΜΑΤΟΔΟΤΗΣΗ ΕΓΧΩΡΙΩΝ ΕΠΙΧΕΙΡΗΣΕΩΝ ΚΑΙ ΝΟΙΚΟΚΥΡΙΩΝ ΚΑΤΑ ΔΙΑΡΚΕΙΑ ΚΑΙ ΝΟΜΙΣΜΑ (1)

Table IV.9. CREDIT TO DOMESTIC ENTERPRISES AND HOUSEHOLDS BY MATURITY AND CURRENCY (1)

Τέλος Περιόδου End of Period	Ανάλυση κατά διάρκεια/ By maturity						Ανάλυση κατά νόμισμα/ By currency					
	Βραχυπρόθεσμη Short-term			Μακροπρόθεσμη Long-term			Σε δραχμές, ευρώ In drachmas, euros			Σε λοιπά νομίσματα In other currencies		
	Υπόλοιπο (δια. δρχ./δια. ευρώ) (2) Outstanding Balances (bil.dr./bil.euros)	(%) Μεταβολή/ Change Δεκεμβρίου December	Προηγούμε. έτους Previous year	Υπόλοιπο (δια. δρχ./δια. ευρώ) (2) Outstanding Balances (bil.dr./bil.euros)	(%) Μεταβολή/ Change Δεκεμβρίου December	Προηγούμε. έτους Previous year	Υπόλοιπο (δια. δρχ./δια. ευρώ) (2) Outstanding Balances (bil.dr./bil.euros)	(%) Μεταβ./ Change (3) Δεκεμβρίου December	Προηγούμε. έτους Previous year	Υπόλοιπο (δια. δρχ./δια. ευρώ) (2) Outstanding Balances (bil.dr./bil.euros)	(%) Μεταβ./ Change (3) Δεκεμβρίου December	Προηγούμε. έτους Previous year
1999	9112,0	12,9	12,9	6337,6	12,4	12,4	11594,6	9,7	9,7	3855,0	22,7	22,7
2000	11625,1	27,6	27,6	8091,6	27,7	27,7	14500,2	25,1	25,1	5216,5	35,3	35,3
1999 Μάρτ./Mar.	8363,2	3,6	10,3	5757,9	2,1	15,6	10601,5	0,3	11,5	3519,6	12,0	15,4
Απρ./Apr.	8380,8	3,8	9,6	5819,5	3,2	15,5	10616,5	0,5	5,6	3583,8	14,0	36,0
Μάιος/May	8628,9	6,9	11,5	5863,8	4,0	16,2	10879,4	3,0	7,3	3613,3	15,0	36,3
Ιούν./Jun.	8411,0	4,2	8,4	5895,0	4,6	13,0	10810,9	2,3	5,8	3495,1	11,2	27,0
Ιουλ./Jul.	8669,0	7,4	12,9	5992,0	6,3	13,9	11013,7	4,2	8,4	3647,3	16,0	31,4
Αύγ./Aug.	8690,1	7,7	12,3	6080,5	7,9	14,1	10944,3	3,6	8,0	3826,3	21,7	30,6
Σεπτ./Sept.	8774,7	8,7	12,9	6090,2	8,0	14,0	11012,9	4,2	7,6	3852,0	22,6	33,7
Οκτ./Oct.	9138,2	13,2	15,4	6144,9	9,0	14,1	11280,8	6,8	11,0	4002,3	27,3	27,2
Νοέμ./Nov.	9374,5	16,1	18,6	6263,7	11,1	15,0	11473,2	8,6	12,2	4165,0	32,5	33,4
Δεκ./Dec.	9112,0	12,9	12,9	6337,6	12,4	12,4	11594,6	9,7	9,7	3855,0	22,7	22,7
2000 Ιαν./Jan.	9330,2	2,4	13,9	6378,2	0,6	12,6	11770,8	1,5	10,9	3937,6	2,1	21,3
Φεβρ./Feb.	9480,6	4,0	15,2	6415,4	1,2	12,8	11838,6	2,1	11,9	4057,4	5,3	21,3
Μάρτ./Mar.	9470,1	3,9	13,2	6447,3	1,7	12,0	11735,8	1,2	10,7	4181,6	8,5	18,8
Απρ./Apr.	9834,6	7,9	17,3	6694,6	5,6	15,0	12147,4	4,8	14,4	4381,8	13,7	22,3
Μάιος/May	9949,3	9,2	15,3	6847,6	8,0	16,8	12289,2	6,0	13,0	4507,7	16,9	24,8
Ιούν./Jun.	10353,1	13,6	23,1	6944,2	9,6	17,8	12744,5	9,9	17,9	4552,8	18,1	30,3
Ιουλ./Jul.	10608,8	16,4	22,4	7056,6	11,3	17,8	12937,5	11,6	17,5	4727,9	22,6	29,6
Αύγ./Aug.	10834,9	18,9	24,7	7348,9	16,0	20,9	13167,2	13,6	20,3	5016,6	30,1	31,1
Σεπτ./Sept.	11324,6	24,3	29,1	7487,4	18,1	22,9	13572,7	17,1	23,2	5239,3	35,9	36,0
Οκτ./Oct.	11448,8	25,6	25,3	7743,5	22,2	26,0	13674,7	17,9	21,2	5517,6	43,1	37,9
Νοέμ./Nov.	11520,3	26,4	22,9	7981,6	25,9	27,4	13951,0	20,3	21,6	5550,9	44,0	33,3
Δεκ./Dec.	11625,1	27,6	27,6	8091,6	27,7	27,7	14500,2	25,1	25,1	5216,5	35,3	35,3
2001 Ιαν./Jan.	34,0	-0,3	24,3	25,6	1,5	28,7	51,1	2,0	37,1	8,5	-9,5	-20,3
Φεβρ./Feb.	34,5	1,0	23,8	26,0	3,1	30,1	52,1	4,1	37,6	8,3	-12,6	-22,2
Μάρτ./Mar.	35,6	4,3	28,0	26,8	6,5	33,7	54,1	8,1	43,2	8,2	-13,6	-24,5
Απρ./Apr.	35,8	4,8	23,9	27,2	8,3	30,9	55,0	9,8	40,7	8,0	-16,4	-31,0
Μάιος/May	37,0	8,6	26,9	28,1	11,9	32,3	56,5	12,8	41,9	8,6	-8,4	-24,7
Ιούν./Jun.	37,9	11,0	24,7	29,0	15,8	34,9	58,5	16,7	40,1	8,4	-11,2	-23,4
Ιουλ./Jul.*	38,4	12,6	23,4	29,1	16,4	33,4	59,4	18,7	38,4	8,1	-14,8	-25,4

Πηγή: Τράπεζα της Ελλάδος / Source: Bank of Greece.

(1) Βλ. υποσημείωση (1) στον Πίνακα IV.8, σελ. 74 / See footnote (1) Table IV.8, page 74.

(2) Μέχρι το τέλος του 2000 δισεκ. δρχ., από το 2001 δισεκ. ευρώ / Up to the end of 2000 billion drs, from 2001 billion euros.

(3) Για τον υπολογισμό των ρυθμών μεταβολής από τον Ιανουάριο 2001 οι βάσεις υπολογισμού προσαρμόστηκαν ώστε να λαμβάνεται υπόψη η μεταφορά των δανείων σε ευρώ και τις εθνικές υποδιαιρέσεις του από τις χορηγήσεις σε συνάλλαγμα στις χορηγήσεις σε δραχμές / To calculate rates of changes as of January 2001, calculation bases were adjusted to take into account the fact that loans in euro and its national denominations were transferred from the category "foreign currency loans" to the category "loans in drachmas".

* Προσωρινά στοιχεία / Provisional data.

(%) Μεταβολή έναντι προηγούμενου έτους / Change over previous year

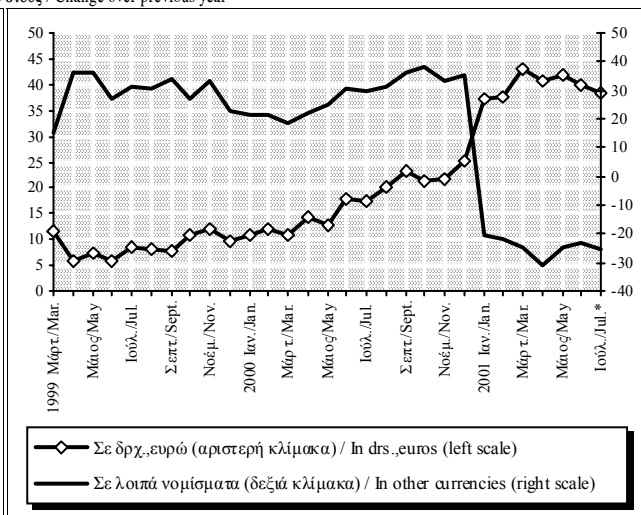
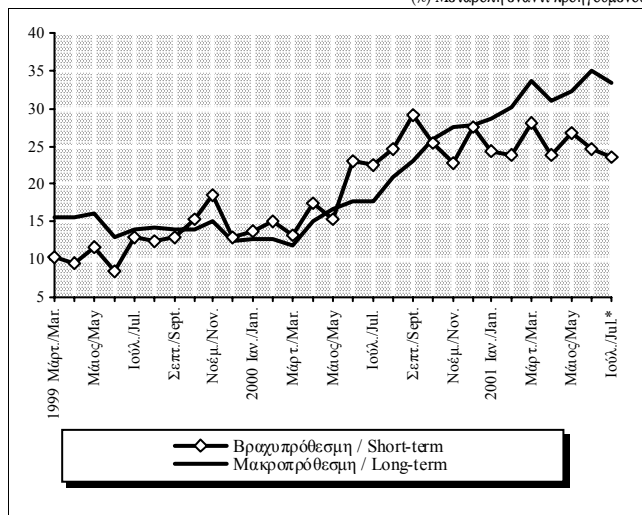

Πίνακας IV.10. ΧΡΗΜΑΤΟΔΟΤΗΣΗ ΕΓΧΩΡΙΟΥ ΙΔΙΩΤΙΚΟΥ ΤΟΜΕΑ ΚΑΤΑ ΚΛΑΔΟ ΔΡΑΣΤΗΡΙΟΤΗΤΑΣ

Table IV.10. CREDIT TO DOMESTIC PRIVATE SECTOR BY ECONOMIC ACTIVITY

Τέλος Περιόδου End of Period	Γεωργία Agriculture			Βιομηχανία (1) Industry (1)			Εμπόριο Trade		
	Υπόλοιπο (δισ. δρχ./δισ. ευρώ) (2) Outstanding Balances (bil.dr./bil.euros)	(% Μεταβολή/ Change)		Υπόλοιπο (δισ. δρχ./δισ. ευρώ) (2) Outstanding Balances (bil.dr./bil.euros)	(% Μεταβολή/ Change)		Υπόλοιπο (δισ. δρχ./δισ. ευρώ) (2) Outstanding Balances (bil.dr./bil.euros)	(% Μεταβολή/ Change)	
		Δεκεμβρίου December	Προηγούμ. έτους Previous year		Δεκεμβρίου December	Προηγούμ. έτους Previous year		Δεκεμβρίου December	Προηγούμ. έτους Previous year
1999	1231,9	9,2	9,2	3571,6	11,6	11,6	3141,1	5,7	5,7
2000	1323,8	7,5	7,5	4028,9	12,8	12,8	4216,5	34,2	34,2
1999 Μάρτ./Mar.	1112,5	-1,4	2,0	3244,2	1,4	4,9	2970,1	0,0	11,8
Απρ./Apr.	1123,4	-0,4	1,8	3243,0	1,3	5,8	2984,2	0,4	8,6
Μάιος/May	1134,3	0,5	1,9	3283,3	2,6	7,7	3085,6	3,8	10,1
Ιούν./Jun.	1152,1	2,1	1,1	3223,1	0,7	5,4	3014,9	1,5	8,2
Ιούλ./Jul.	1157,7	2,6	2,7	3357,0	4,9	9,3	3106,1	4,5	11,0
Αύγ./Aug.	1166,8	3,4	3,5	3368,6	5,3	9,7	3105,0	4,5	11,2
Σεπτ./Sept.	1164,6	3,2	3,2	3407,6	6,5	10,9	3128,6	5,3	9,2
Οκτ./Oct.	1129,9	0,2	0,5	3502,8	9,5	11,9	3292,5	10,8	12,9
Νοέμ./Nov.	1126,6	-0,1	2,5	3671,7	14,7	16,8	3314,4	11,5	14,5
Δεκ./Dec.	1231,9	9,2	9,2	3571,6	11,6	11,6	3141,1	5,7	5,7
2000 Ιαν./Jan.	1207,0	-2,0	9,0	3540,9	-0,9	10,1	3261,4	3,8	9,4
Φεβρ./Feb.	1166,2	-5,3	6,1	3469,4	-2,9	8,1	3405,7	8,4	15,7
Μάρτ./Mar.	1181,1	-4,1	6,2	3453,0	-3,3	6,4	3457,4	10,1	16,4
Απρ./Apr.	1210,1	-1,8	7,7	3572,5	0,0	10,2	3583,0	14,1	20,1
Μάιος/May	1224,1	-0,6	7,9	3573,2	0,0	8,8	3633,5	15,7	17,8
Ιούν./Jun.	1235,1	0,3	7,2	3638,9	1,9	12,9	3781,0	20,4	25,4
Ιούλ./Jul.	1251,0	1,6	8,1	3661,7	2,5	9,1	3904,2	24,3	25,7
Αύγ./Aug.	1259,6	2,2	8,0	3708,5	3,8	10,1	3942,7	25,5	27,0
Σεπτ./Sept.	1266,2	2,8	8,7	3847,9	7,7	12,9	4130,7	31,5	32,0
Οκτ./Oct.	1323,6	7,4	17,1	3866,8	8,3	10,4	4162,3	32,5	26,4
Νοέμ./Nov.	1293,9	5,0	14,8	4008,8	12,2	9,2	4200,8	33,7	26,7
Δεκ./Dec.	1323,8	7,5	7,5	4028,9	12,8	12,8	4216,5	34,2	34,2
2001 Ιαν./Jan.	3,8	-1,9	7,5	11,6	-1,7	11,8	12,4	0,0	29,2
Φεβρ./Feb.	3,7	-4,1	8,8	11,8	-0,1	16,0	12,4	0,0	23,8
Μάρτ./Mar.	3,9	-0,4	11,6	12,0	1,3	18,1	12,7	2,9	25,5
Απρ./Apr.	4,0	1,9	11,4	11,8	-0,2	12,6	12,7	2,8	20,9
Μάιος/May	3,8	-1,2	6,8	12,2	3,1	16,2	13,6	10,1	27,7
Ιούν./Jun.	3,8	-2,1	4,9	12,5	5,7	17,0	14,1	14,0	27,2
Ιούλ./Jul.*	3,8	-2,0	3,7	12,7	7,5	18,3	14,0	13,3	22,3

Πηγή: Τράπεζα της Ελλάδος / Source: Bank of Greece.

(1) Περιλαμβάνονται τα μεταλλεία και η βιοτεχνία / Including mining and small-scale industry.

(2) Μέχρι το τέλος του 2000 δισκ. δρχ., από το 2001 δισκ. ευρώ / Up to the end of 2000 billion drs, from 2001 billion euros.

* Προσωρινά στοιχεία / Provisional data.

(%) Μεταβολή έναντι προηγούμενου έτους / Change over previous year

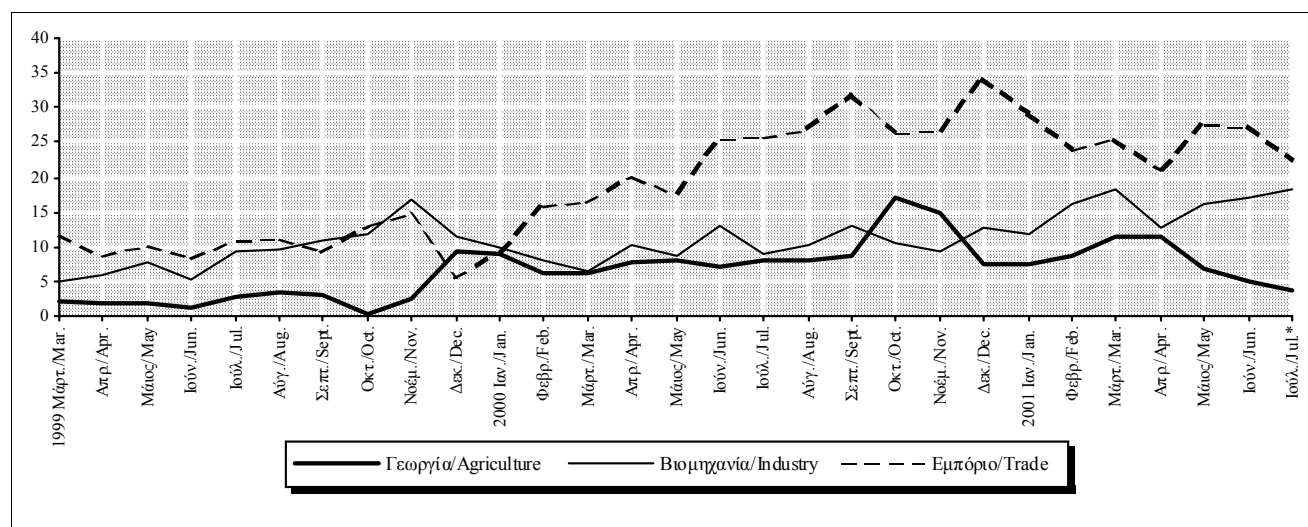

Πίνακας IV.10. ΧΡΗΜΑΤΟΔΟΤΗΣΗ ΕΓΧΩΡΙΟΥ ΙΔΙΩΤΙΚΟΥ ΤΟΜΕΑ ΚΑΤΑ ΚΛΑΔΟ ΔΡΑΣΤΗΡΙΟΤΗΤΑΣ (συνέχεια)

Table IV.10. CREDIT TO DOMESTIC PRIVATE SECTOR BY ECONOMIC ACTIVITY (continued)

Τέλος Περιόδου End of Period	Οικισμός / Housing								
	Σύνολο Total			Εμπορικές τράπεζες Commercial banks			Ειδικοί πιστωτικοί οργανισμοί (1) Specialised credit institutions (1)		
	Υπόλοιπο (δισ. δρχ./δισ. ευρώ) (2) Outstanding Balances (bil.dr./bil.euros)	(% Μεταβολή/ Change Δεκεμβρίου Προηγούμε. έτους December Previous year		Υπόλοιπο (δισ. δρχ./δισ. ευρώ) (2) Outstanding Balances (bil.dr./bil.euros)	(% Μεταβολή/ Change Δεκεμβρίου Προηγούμε. έτους December Previous year		Υπόλοιπο (δισ. δρχ./δισ. ευρώ) (2) Outstanding Balances (bil.dr./bil.euros)	(% Μεταβολή/ Change Δεκεμβρίου Προηγούμε. έτους December Previous year	
1999	2927,9	25,5	25,5	2257,0	28,0	28,0	670,9	17,8	17,8
2000	3840,9	31,2	31,2	2984,6	32,2	32,2	856,3	27,6	27,6
1999 Μάρτ./Mar.	2430,8	4,2	21,6	1837,4	4,2	21,1	593,4	4,2	23,4
Απρ./Apr.	2471,3	6,0	21,7	1873,1	6,3	21,5	598,2	5,0	22,3
Μάιος/May	2523,1	8,2	22,6	1919,2	8,9	23,0	603,9	6,0	21,3
Ιούν./Jun.	2590,5	11,1	23,7	1966,8	11,6	24,8	623,7	9,5	20,2
Ιουλ./Jul.	2664,2	14,2	24,7	2028,9	15,1	26,4	635,3	11,5	19,8
Αύγ./Aug.	2719,7	16,6	25,4	2082,3	18,1	27,6	637,4	11,9	18,8
Σεπτ./Sept.	2778,8	19,1	25,9	2136,2	21,2	28,5	642,7	12,8	18,1
Οκτ./Oct.	2841,9	21,9	26,9	2194,0	24,5	29,7	648,0	13,8	18,4
Νοέμ./Nov.	2906,1	24,6	27,8	2252,4	27,8	30,9	653,8	14,8	18,1
Δεκ./Dec.	2927,9	25,5	25,5	2257,0	28,0	28,0	670,9	17,8	17,8
2000 Ιαν./Jan.	2979,4	1,8	26,5	2295,4	1,7	29,2	684,1	2,0	18,3
Φεβρ./Feb.	3036,0	3,7	27,2	2343,9	3,9	30,1	692,1	3,2	18,5
Μάρτ./Mar.	3031,5	3,5	24,7	2326,9	3,1	26,6	704,5	5,0	18,7
Απρ./Apr.	3096,1	5,7	25,3	2378,0	5,4	27,0	718,2	7,1	20,1
Μάιος/May	3168,6	8,2	25,6	2435,3	7,9	26,9	733,3	9,3	21,4
Ιούν./Jun.	3252,9	11,1	25,6	2485,7	10,1	26,4	767,2	14,4	23,0
Ιουλ./Jul.	3344,4	14,2	25,5	2554,5	13,2	25,9	789,9	17,7	24,3
Αύγ./Aug.	3503,0	19,6	28,8	2718,2	20,4	30,5	784,8	17,0	23,1
Σεπτ./Sept.	3587,8	22,5	29,1	2779,6	23,2	30,1	808,3	20,5	25,8
Οκτ./Oct.	3686,4	25,9	29,7	2862,8	26,8	30,5	823,7	22,8	27,1
Νοέμ./Nov.	3769,7	28,8	29,7	2930,0	29,8	30,1	839,7	25,2	28,4
Δεκ./Dec.	3840,9	31,2	31,2	2984,6	32,2	32,2	856,3	27,6	27,6
2001 Ιαν./Jan.	11,5	2,4	32,0	9,0	2,2	32,9	2,6	3,0	28,9
Φεβρ./Feb.	11,8	4,5	32,2	9,1	4,2	32,6	2,7	5,5	30,6
Μάρτ./Mar.	12,1	7,1	35,6	9,4	7,0	37,2	2,7	7,3	30,4
Απρ./Apr.	12,3	9,4	35,7	9,6	9,6	37,6	2,7	8,4	29,3
Μάιος/May	12,8	13,1	37,1	10,0	13,9	39,6	2,8	10,4	28,9
Ιούν./Jun.	13,1	15,9	36,9	10,3	17,1	40,6	2,8	11,9	24,9
Ιουλ./Jul.*	13,5	20,0	37,9	10,6	21,3	41,7	2,9	15,6	25,3

Πηγή: Τράπεζα της Ελλάδος / Source: Bank of Greece.

(1) Περιλαμβάνονται ΕΤΒΑ, ΕΤΕΒΑ, Ταχυδρομικό Ταμειτήριο, Ταμείο Παρακαταθηκών και Δανείων και Τράπεζα της Ελλάδος / Including: HIBD, NIBID, Postal Savings Bank, Deposits and Loans Fund and Bank of Greece.

(2) Μέχρι το τέλος του 2000 δισεκ. δρχ., από το 2001 δισεκ. ευρώ / Up to the end of 2000 billion drs, from 2001 billion euros.

* Προσωρινά στοιχεία / Provisional data.

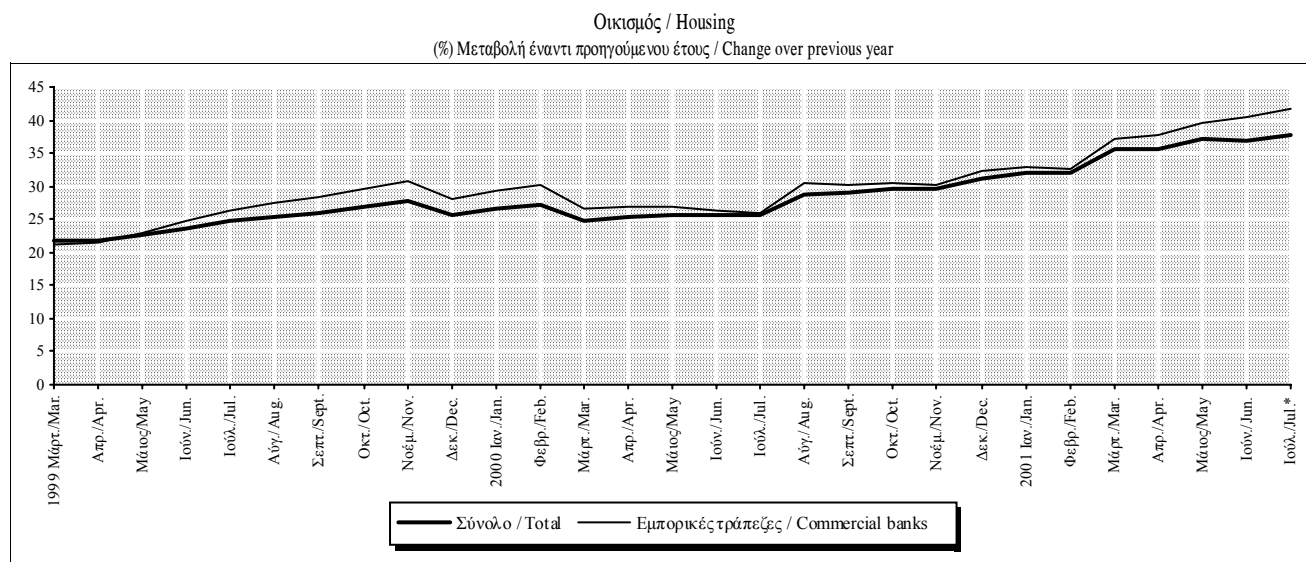

Πίνακας IV.10. ΧΡΗΜΑΤΟΔΟΤΗΣΗ ΕΓΧΩΡΙΟΥ ΙΔΙΩΤΙΚΟΥ ΤΟΜΕΑ ΚΑΤΑ ΚΛΑΔΟ ΔΡΑΣΤΗΡΙΟΤΗΤΑΣ (συνέχεια)

Table IV.10. CREDIT TO DOMESTIC PRIVATE SECTOR BY ECONOMIC ACTIVITY (continued)

Τέλος Περιόδου End of Period	Καταναλωτική πίστη / Consumer credit											
	Σύνολο Total			Μέσω πιστωτικών καρτών Credit cards			Με δικαιολογητικά Against documents			Προσωπικά δάνεια Personal loans		
	Υπόλοιπο (δισ. δρχ./δισ. ευρώ) (1) Outstanding Balances (bil.dr./bil.euros)	(%) Μεταβολή/ Change Δεκεμβρίου December	Προηγούμε. έτους Previous year	Υπόλοιπο (δισ. δρχ./δισ. ευρώ) (1) Outstanding Balances (bil.dr./bil.euros)	(%) Μεταβολή/ Change Δεκεμβρίου December	Προηγούμε. έτους Previous year	Υπόλοιπο (δισ. δρχ./δισ. ευρώ) (1) Outstanding Balances (bil.dr./bil.euros)	(%) Μεταβ./ Change Δεκεμβρίου December	Προηγούμε. έτους Previous year	Υπόλοιπο (δισ. δρχ./δισ. ευρώ) (1) Outstanding Balances (bil.dr./bil.euros)	(%) Μεταβ./ Change Δεκεμβρίου December	Προηγούμε. έτους Previous year
1999	1315,9	31,5	31,5	520,9	44,1	44,1	337,1	2,3	2,3	457,9	47,9	47,9
2000	1878,0	42,7	42,7	780,4	49,8	49,8	493,5	46,4	46,4	604,1	31,9	31,9
1999 Μάρτ./Mar.	1108,6	10,8	43,8	403,4	11,6	38,5	360,1	9,3	61,3	345,1	11,5	34,6
Απρ./Apr.	1153,0	15,2	48,3	407,3	12,7	39,9	366,1	11,1	51,8	379,6	22,6	54,9
Μάιος/May	1184,7	18,4	48,0	418,4	15,8	40,2	376,2	14,1	49,3	390,1	26,0	55,9
Ιούν./Jun.	1201,9	20,1	46,5	426,5	18,0	39,4	375,0	13,8	46,3	400,4	29,3	55,0
Ιούλ./Jul.	1230,9	23,0	45,7	438,4	21,3	40,7	384,9	16,8	44,6	407,6	31,7	52,7
Αύγ./Aug.	1263,9	26,3	45,8	452,3	25,2	42,0	390,0	18,3	41,9	421,6	36,2	54,2
Σεπτ./Sept.	1242,2	24,1	39,5	464,0	28,4	41,5	360,7	9,4	28,6	417,5	34,9	47,9
Οκτ./Oct.	1278,1	27,7	40,0	479,3	32,6	42,2	359,7	9,1	26,5	439,1	41,8	50,6
Νοέμ./Nov.	1309,7	30,9	40,2	496,0	37,2	42,7	364,5	10,6	25,4	449,2	45,1	51,8
Δεκ./Dec.	1315,9	31,5	31,5	520,9	44,1	44,1	337,1	2,3	2,3	457,9	47,9	47,9
2000 Ιαν./Jan.	1338,2	1,7	31,3	532,5	2,2	42,9	344,6	2,2	8,1	461,1	0,7	40,7
Φεβρ./Feb.	1367,9	4,0	32,2	547,9	5,2	41,6	349,9	3,8	8,8	470,1	2,7	44,0
Μάρτ./Mar.	1345,9	2,3	21,4	559,1	7,3	38,6	335,5	-0,5	-6,8	451,3	-1,4	30,8
Απρ./Apr.	1372,4	4,3	19,0	569,3	9,3	39,8	343,7	2,0	-6,1	459,4	0,3	21,0
Μάιος/May	1418,8	7,8	19,8	588,8	13,0	40,7	347,6	3,1	-7,6	482,4	5,4	23,7
Ιούν./Jun.	1471,8	11,8	22,5	609,8	17,1	43,0	361,1	7,1	-3,7	500,9	9,4	25,1
Ιούλ./Jul.	1523,9	15,8	23,8	631,9	21,3	44,1	375,0	11,2	-2,6	517,0	12,9	26,8
Αύγ./Aug.	1614,4	22,7	27,7	656,5	26,0	45,1	400,4	18,8	2,7	557,5	21,8	32,2
Σεπτ./Sept.	1647,1	25,2	32,6	670,5	28,7	44,5	413,2	22,6	14,6	563,4	23,0	34,9
Οκτ./Oct.	1733,1	31,7	35,6	710,6	36,4	48,3	456,6	35,4	26,9	565,9	23,6	28,9
Νοέμ./Nov.	1798,5	36,7	37,3	742,4	42,5	49,7	465,5	38,1	27,7	590,6	29,0	31,5
Δεκ./Dec.	1878,0	42,7	42,7	780,4	49,8	49,8	493,5	46,4	46,4	604,1	31,9	31,9
2001 Ιαν./Jan.	5,6	1,6	42,6	2,3	1,7	49,0	1,5	1,1	44,8	1,8	2,0	33,6
Φεβρ./Feb.	5,7	3,7	42,4	2,4	4,6	49,0	1,5	0,4	41,6	1,9	5,2	35,2
Μάρτ./Mar.	6,0	8,4	51,2	2,5	11,3	55,3	1,5	3,3	52,0	1,9	8,8	45,7
Απρ./Apr.	6,1	10,8	51,7	2,7	15,9	58,9	1,5	5,6	51,6	1,9	8,6	42,8
Μάιος/May	6,3	14,7	51,8	2,8	20,7	60,0	1,6	10,3	56,6	2,0	10,5	38,4
Ιούν./Jun.	6,6	19,1	52,0	2,9	26,2	61,5	1,7	14,8	56,8	2,0	13,5	36,9
Ιούλ./Jul.*	6,7	22,1	50,4	3,0	29,8	60,4	1,7	18,5	56,0	2,0	14,9	34,3

Πηγή: Τράπεζα της Ελλάδος / Source: Bank of Greece.

(1) Μέχρι το τέλος του 2000 δισεκ. δρχ., από το 2001 δισεκ. ευρώ / Up to the end of 2000 billion drs, from 2001 billion euros.

* Προσωρινά στοιχεία / Provisional data.

(%) Μεταβολή έναντι προηγούμενου έτους / Change over previous year

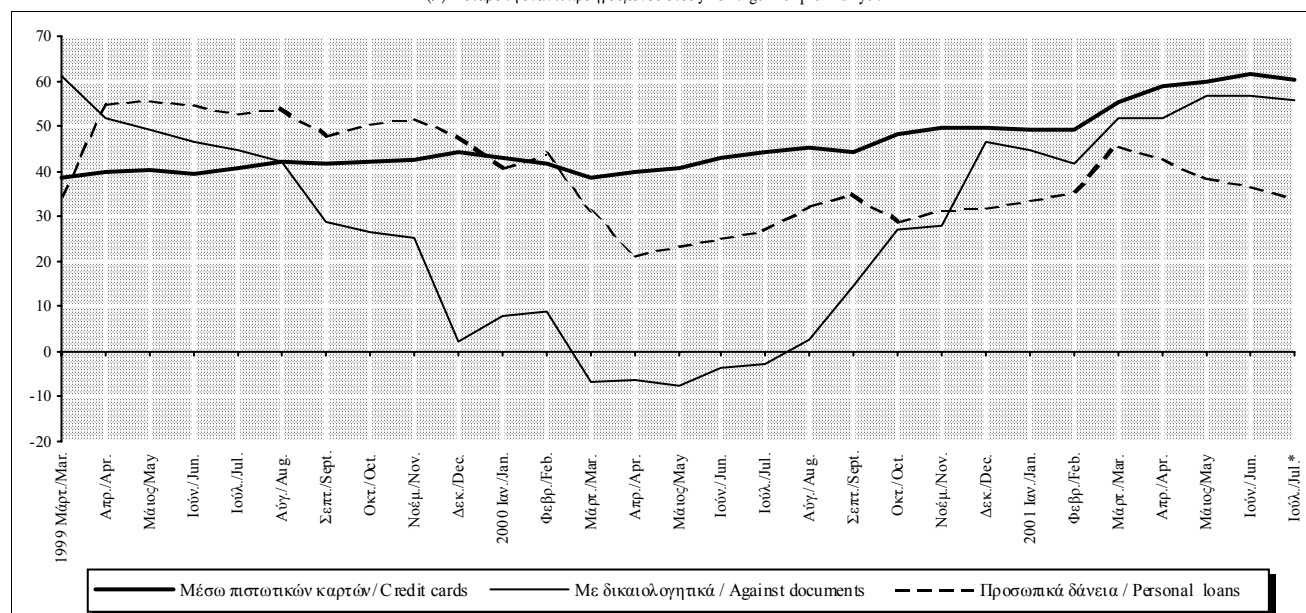

Πίνακας IV.10. ΧΡΗΜΑΤΟΔΟΤΗΣΗ ΕΓΧΩΡΙΟΥ ΙΔΙΩΤΙΚΟΥ ΤΟΜΕΑ ΚΑΤΑ ΚΛΑΔΟ ΔΡΑΣΤΗΡΙΟΤΗΤΑΣ (συνέχεια)

Table IV.10. CREDIT TO DOMESTIC PRIVATE SECTOR BY ECONOMIC ACTIVITY (continued)

Τέλος περιόδου End of period	Τουρισμός / Tourism			Ναυτιλία (1) / Shipping (1)			Λοιπά / Other		
	Υπόλοιπο (δισεκ. Δρχ. / δισεκ. ευρώ) (2) Outstanding balances (bil. drs./bil. euros)	(% Μεταβολή/ Change Δεκεμβρίου Προηγούμε. έτους December Previous year		Υπόλοιπο (δισεκ. Δρχ. / δισεκ. ευρώ) (2) Outstanding balances (bil. drs./bil. euros)	(% Μεταβολή/ Change (3) Δεκεμβρίου Προηγούμε. έτους December Previous year		Υπόλοιπο (δισεκ. Δρχ. / δισεκ. ευρώ) (2) Outstanding balances (bil. drs./bil. euros)	(% Μεταβολή/ Change Δεκεμβρίου Προηγούμε. έτους December Previous year	
		December	Previous year		December	Previous year		December	Previous year
1999	547,7	6,7	6,7	588,2	7,3	7,3	1312,3	16,7	16,7
2000	618,2	12,9	12,9	731,5	24,4	24,4	2172,6	65,6	65,6
1999 Μάρτ./Mar.	527,5	2,8	6,0	597,1	9,0	5,9	1229,4	9,4	13,5
Απρ./Apr.	537,3	4,7	6,3	577,3	5,3	5,0	1217,9	8,3	13,3
Μάιος/May	540,9	5,4	8,7	583,5	6,5	7,1	1230,4	9,5	14,3
Ιούν./Jun.	542,4	5,7	7,3	575,4	5,0	-3,7	1166,1	3,7	3,5
Ιούλ./Jul.	528,1	2,9	6,6	552,7	0,9	-4,9	1222,3	8,7	11,4
Αύγ./Aug.	526,3	2,6	7,4	559,6	2,1	-9,2	1223,7	8,9	8,4
Σεπτ./Sept.	520,3	1,4	7,4	569,9	4,0	2,0	1232,8	9,7	11,2
Οκτ./Oct.	524,2	2,2	8,0	578,9	5,6	4,2	1313,9	16,9	14,9
Νοέμ./Nov.	534,9	4,2	8,5	593,7	8,3	5,9	1365,5	21,5	19,4
Δεκ./Dec.	547,7	6,7	6,7	588,2	7,3	7,3	1312,3	16,7	16,7
2000 Ιαν./Jan.	556,5	1,6	9,2	629,4	7,0	11,0	1388,3	5,8	16,7
Φεβρ./Feb.	567,1	3,5	10,0	635,4	8,0	9,2	1432,3	9,1	15,7
Μάρτ./Mar.	573,1	4,6	8,6	626,3	6,5	4,9	1440,2	9,7	17,1
Απρ./Apr.	589,6	7,7	9,7	651,2	10,7	12,8	1641,6	25,1	34,8
Μάιος/May	592,7	8,2	9,6	651,4	10,7	11,6	1728,1	31,7	40,5
Ιούν./Jun.	600,6	9,7	10,7	640,6	8,9	11,3	1851,9	41,1	58,8
Ιούλ./Jul.	594,8	8,6	12,6	674,1	14,6	22,0	1900,0	44,8	55,4
Αύγ./Aug.	599,1	9,4	13,8	707,7	20,3	26,5	2005,5	52,8	63,9
Σεπτ./Sept.	601,1	9,7	15,5	749,7	27,5	31,5	2101,3	60,1	70,4
Οκτ./Oct.	606,7	10,8	15,7	807,6	37,3	39,5	2104,4	60,4	60,2
Νοέμ./Nov.	597,6	9,1	11,7	784,4	33,4	32,1	2122,3	61,7	55,4
Δεκ./Dec.	618,2	12,9	12,9	731,5	24,4	24,4	2172,6	65,6	65,6
2001 Ιαν./Jan.	1,9	2,0	13,3	3,6	0,1	16,3	6,5	2,3	60,0
Φεβρ./Feb.	1,9	4,4	13,8	3,6	-1,7	13,2	6,9	7,6	63,3
Μάρτ./Mar.	1,9	7,3	15,8	3,8	6,6	24,5	7,3	13,8	71,7
Απρ./Apr.	2,0	10,1	15,5	3,8	6,6	19,8	7,5	18,1	56,4
Μάιος/May	2,0	12,6	17,4	4,0	17,6	32,1	7,5	18,1	48,5
Ιούν./Jun.	2,1	13,9	17,2	4,0	17,7	34,4	7,9	24,6	46,2
Ιούλ./Jul*	2,1	13,3	17,8	3,9	12,7	22,3	8,2	28,0	46,4

Πηγή: Τράπεζα της Ελλάδος / Source: Bank of Greece.

(1) Βλ. υποσημείωση (1) στον Πίνακα IV.8, σελ. 74 / See footnote (1) Table IV.8, page 74.

(2) Μέχρι το τέλος του 2000 δισεκ. Δρχ., από το 2001 δισεκ. ευρώ / Up to the end of 2000 billion drs, from 2001 billion euros.

(3) Για τον υπολογισμό των ρυθμών μεταβολής από τον Ιανουάριο 2001, τα υπόλοιπα προσαρμόστηκαν κατά το ποσό των δανείων προς τις επιχειρήσεις εξωχώριων δραστηριοτήτων / To calculate rates of changes as of January 2001, outstanding balances were adjusted to the amount of credit to offshore companies.

* Προσωρινά στοιχεία / Provisional data.

(%) Μεταβολή έναντι προηγούμενου έτους / Change over previous year

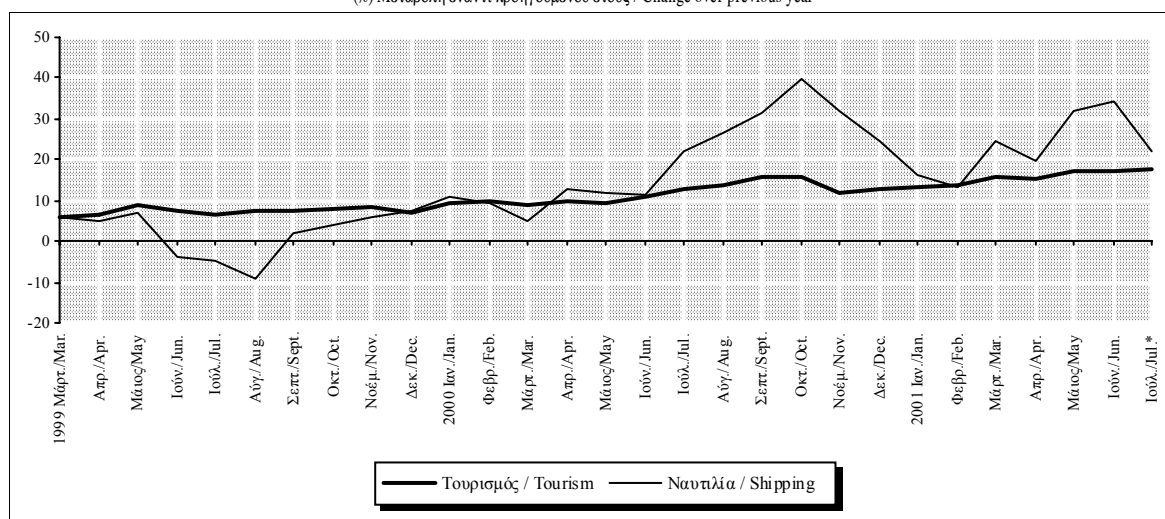

Πίνακας IV.11. ΕΠΙΤΟΚΙΑ ΤΗΣ ΕΚΤ ΚΑΙ ΤΗΣ ΤΡΑΠΕΖΑΣ ΤΗΣ ΕΛΛΑΔΟΣ (ποσοστά % ετησίως)

Table IV.11. ECB AND BANK OF GREECE INTEREST RATES (percentages per annum)

1. Επιτόκια ΕΚΤ / ECB interest rates

2. Επιτόκια της Τράπεζας της Ελλάδος / Bank of Greece interest rates

Από (1)	Αποδοχή καταθέσεων	Πράξεις κύριας αναχρηματοδότησης (3)	Οριακή χρηματοδότηση	Από	Αποδοχή καταθέσεων διάρκειας μίας ημέρας-1ο κλιμάκιο	Αποδοχή καταθέσεων διάρκειας μίας ημέρας-2ο κλιμάκιο (4)	Πράξεις διάρκειας 14 ημερών	Χρηματοδότηση με ενέχυρο τίτλους Ελληνικού Δημοσίου
With effect from (1)	Deposit facility	Main refinancing operations (3)	Marginal lending facility	With effect from	Overnight deposit facility-1st tier	Overnight deposit facility-2nd tier (4)	14-day refinancing operations	Lombard rate
1999 Ιαν. 1/ Jan. 1	2,00	3,00	4,50	1999 Ιαν. 14 / Jan. 14	11,50	9,75	12,00	13,50
Ιαν. 4/ Jan. 4 (2)	2,75	3,00	3,25	Οκτ. 21/ Oct. 21	11,00	9,75	11,50	13,00
Ιαν. 22/ Jan.22	2,00	3,00	4,50	Δεκ. 16/ Dec. 16	10,25	9,25	10,75	12,25
Απρ. 9/ Apr. 9	1,50	2,50	3,50	Δεκ. 27/ Dec. 27	10,25	9,00	10,75	11,50
Νοέμ. 5/ Nov. 5	2,00	3,00	4,00					
				2000 Ιαν. 27 / Jan. 27	9,50	8,50	9,75	11,00
2000 Φεβ. 4/ Feb. 4	2,25	3,25	4,25	Μάρτ. 9/ Mar. 9	8,75	8,00	9,25	10,25
Μάρτ. 17/ Mar. 17	2,50	3,50	4,50	Απρ. 20/ Apr. 20	8,00	7,50	8,75	9,50
Απρ. 28/ Apr. 28	2,75	3,75	4,75	Ιούν. 29/ June 29	7,25		8,25	9,00
Ιούν. 9/ June 9	3,25	4,25	5,25	Σεπτ. 6 / Sept. 6	6,50		7,50	8,25
Ιούν. 28/ June 28 (3)	3,25	4,25	5,25	Νοέμ. 15/Nov.15	6,00		7,00	7,75
Σεπτ. 1/ Sept. 1	3,50	4,50	5,50	Νοέμ. 29/Nov.29	5,50		6,50	7,25
Οκτ. 6/ Oct. 6	3,75	4,75	5,75	Δεκ. 13/ Dec. 13	4,75		5,75	6,50
				Δεκ. 27/ Dec. 27	3,75		4,75	5,75
2001 Μάιος 11/ May 11	3,50	4,50	5,50					
Αυγ. 31/ Aug. 31	3,25	4,25	5,25					
Σεπτ. 18/ Sept. 18	2,75	3,75	4,75					

Πηγή: ΕΚΤ και Τράπεζα της Ελλάδος / Source: ECB and Bank of Greece.

(1) Η ημερομηνία αφορά τις διευκολύνσεις αποδοχής καταθέσεων και οριακής χρηματοδότησης. Για τις πράξεις κύριας αναχρηματοδότησης, εκτός εάν σημειώνεται αλλιώς, οι μεταβολές του επιτοκίου ισχύουν από την πρώτη πράξη μετά την αναφερόμενη ημερομηνία / The date refers to the deposit and marginal lending facilities. For main refinancing operations, unless otherwise indicated, changes in the rate are effective from the first operation following the date indicated.

(2) Στις 22 Δεκεμβρίου 1998, η ΕΚΤ ανακοίνωσε ότι στο διάστημα 4-21 Ιανουαρίου 1999 θα εφαρμόζεται κατ'εξαίρεση μικρό εύρος διακύμανσης (μισή εκατοστιαία μονάδα) μεταξύ των επιτοκίων της διευκόλυνσης οριακής χρηματοδότησης και της διευκόλυνσης αποδοχής καταθέσεων, έτσι ώστε οι συμμετέχοντες στην αγορά να προσαρμοστούν ομαλότερα στο νέο σύστημα / On 22 December 1998 the ECB announced that, as an exceptional measure between 4 and 21 January 1999, a narrow corridor of 50 basis points would be applied between the interests rates for the marginal lending facility and the deposit facility, aimed at facilitating the transition to the new regime by market participants.

(3) Μέχρι την 21η Ιουνίου 2000 δημοπρασίες καθορισμένου επιτοκίου, από την 28η Ιουνίου 2000 ελάχιστο επιτόκιο προσφοράς σε δημοπρασίες ανταγωνιστικού επιτοκίου/ Up to 21 June 2000 fixed rate tenders, from 28 June 2000 variable rate tenders at minimum bid rate.

(4) Στις 29 Ιουνίου 2000 καταργήθηκε το δεύτερο κλιμάκιο της πάγιας διευκόλυνσης αποδοχής καταθέσεων και το επιτόκιο αφορά πλέον τον ενιαίο λογαριασμό αποδοχής καταθέσεων / As from 29 June 2000 the second tier of the deposit facility has been abolished and from now on the interest rate concerns the single account of the deposit facility.

Πίνακας IV.12. ΕΠΙΤΟΚΙΑ ΤΗΣ ΑΓΟΡΑΣ ΧΡΗΜΑΤΟΣ (ποσοστά % ετησίως, μέσοι όροι περιόδου)

Table IV.12. MONEY MARKET INTEREST RATES (percentages per annum, period averages)

Περίοδος Period	Καταθέσεις μίας ημέρας (1) Overnight deposits (1)	ΕΠΙΤΟΚΙΑ ΤΗΣ ΑΓΟΡΑΣ ΧΡΗΜΑΤΟΣ (2) / MONEY MARKET RATES (2)				
		Καταθέσεις ενός μηνός 1-month deposits	Καταθέσεις 3 μηνών 3-month deposits	Καταθέσεις 6 μηνών 6-month deposits	Καταθέσεις 9 μηνών 9-month deposits	Καταθέσεις 12 μηνών 12-month deposits
1999	10,34	10,41	10,33	10,00	9,68	9,41
2000	8,24	8,28	7,88	7,32	6,90	6,55
1999 IV	10,15	10,49	10,36	9,92	9,51	9,15
2000 I	9,22	9,32	8,92	8,33	7,85	7,40
II	8,51	8,82	8,53	7,92	7,36	6,83
III	8,05	8,17	7,93	7,30	6,78	6,45
IV	7,19	6,81	6,16	5,74	5,60	5,53
2001 I	4,84	4,79	4,75	4,64	4,57	4,54
II	4,75	4,66	4,59	4,49	4,45	4,44
1999 Οκτ./Oct.	10,00	10,29	10,30	9,96	9,55	9,20
Νοέμ./Nov.	10,62	11,15	10,96	10,25	9,79	9,39
Δεκ./Dec.	9,83	10,03	9,82	9,54	9,18	8,85
2000 Ιαν./Jan.	9,40	9,46	9,13	8,69	8,30	7,92
Φεβρ./Feb.	9,17	9,16	8,72	8,17	7,70	7,24
Μάρτ./Mar.	9,09	9,33	8,90	8,14	7,54	7,03
Απρ./Apr.	8,47	8,95	8,69	7,99	7,39	6,81
Μάιος/May	8,65	8,77	8,50	7,92	7,39	6,88
Ιούν./Jun.	8,41	8,74	8,41	7,84	7,30	6,81
Ιούλ./Jul.	7,99	8,31	8,16	7,70	7,10	6,66
Αύγ./Aug.	8,26	8,29	8,06	7,48	6,88	6,51
Σεπτ./Sept.	7,91	7,91	7,57	6,72	6,36	6,19
Οκτ./Oct.	7,79	7,72	7,03	6,22	5,96	5,87
Νοέμ./Nov.	7,58	7,20	6,25	5,86	5,73	5,64
Δεκ./Dec.	6,20	5,50	5,20	5,14	5,10	5,08
2001 Ιαν./Jan.	4,75	4,81	4,77	4,68	4,60	4,57
Φεβρ./Feb.	4,99	4,80	4,76	4,67	4,61	4,59
Μάρτ./Mar.	4,78	4,78	4,71	4,58	4,49	4,47
Απρ./Apr.	5,06	4,79	4,69	4,57	4,50	4,48
Μάιος/May	4,65	4,66	4,64	4,56	4,53	4,52
Ιούν./Jun.	4,54	4,53	4,45	4,35	4,33	4,31
Ιούλ./Jul.	4,51	4,52	4,47	4,39	4,33	4,31
Αύγ./Aug.	4,49	4,46	4,35	4,22	4,14	4,11

Πηγή: Τράπεζα της Ελλάδος και Bloomberg. / Source: Bank of Greece and Bloomberg.

(1) Μέχρι και το Δεκέμβριο του 2000 επιτόκιο διατραπεζικής αγοράς διάρκειας μίας ημέρας στην Ελλάδα. Από τον Ιανουάριο 2001, ο μέσος όρος του δείκτη επιτοκίων μίας ημέρας στη ζώνη του ευρώ (EONIA) / Up to December 2000 overnight interbank interest rate in Greece. From January 2001, euro overnight interest average (EONIA).

(2) Μέχρι και το Δεκέμβριο του 2000, επιτόκια στη διατραπεζική αγορά Αθηνών (ATHIBOR). Από τον Ιανουάριο 2001, διατραπεζικά επιτόκια προσφοράς στη ζώνη του ευρώ (EURIBOR) / Up to December 2000 interbank interest rates (ATHIBOR). From January 2001, euro interbank offered rates (EURIBOR).

Επιτόκια της αγοράς χρήματος / Money market rates

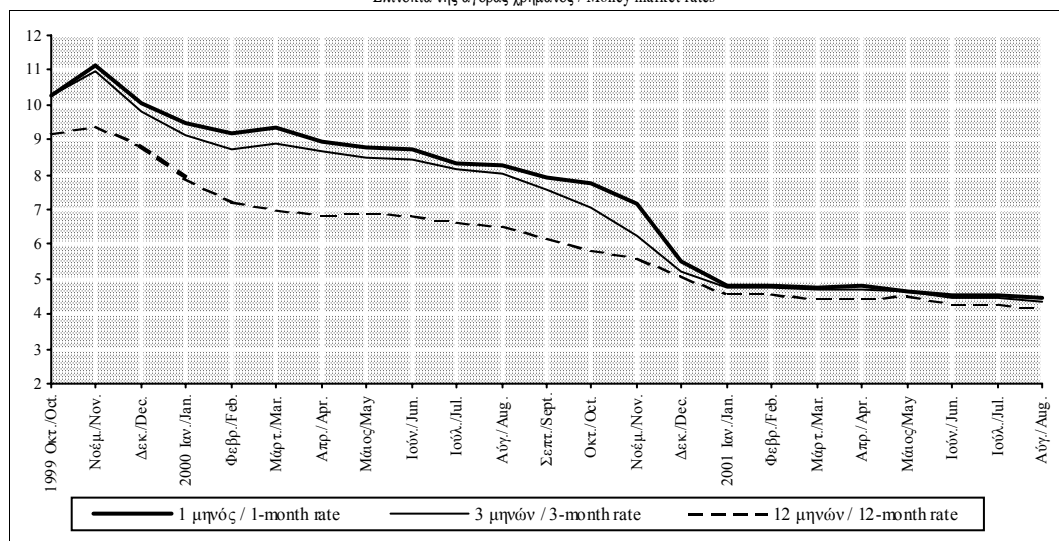

Πίνακας IV.13. ΑΠΟΔΟΣΕΙΣ ΤΙΤΛΩΝ ΤΟΥ ΕΛΛΗΝΙΚΟΥ ΔΗΜΟΣΙΟΥ (ποσοστά % ετησίως, μέσοι όροι περιόδου)

Table IV.13. YIELDS OF GREEK GOVERNMENT SECURITIES (percentages per annum, period averages)

Περίοδος Period	Απόδοση ετήσιων έντοκων γραμματίων 12-month treasury bill yield	ΑΠΟΔΟΣΗ ΔΡΑΧΜΙΚΩΝ ΟΜΟΛΟΓΩΝ / GOVERNMENT BOND YIELD					
		3 ετών 3-year	5 ετών 5-year	7 ετών 7-year	10 ετών 10-year	15 ετών 15-year	20 ετών 20-year
1999	8,95	7,49	6,58	6,47	6,30	6,48	-
2000	6,22	5,99	5,98	6,05	6,10	6,26	6,35
1999 IV	8,67	7,48	6,90	6,82	6,68	6,86	-
2000 I	6,97	6,38	6,29	6,37	6,44	6,56	6,58
II	6,44	6,10	6,08	6,12	6,11	6,26	6,32
III	6,17	6,06	6,03	6,07	6,06	6,18	6,29
IV	5,30	5,41	5,53	5,63	5,79	6,05	6,24
2001 I	4,54	4,61	4,85	5,00	5,33	5,56	5,77
II	4,44	4,51	4,80	5,02	5,47	5,64	5,87
1999 Οκτ./Oct.	8,78	7,76	7,31	7,23	7,03	7,25	-
Νοέμ./Nov.	8,89	7,70	6,93	6,81	6,61	6,78	-
Δεκ./Dec.	8,34	6,99	6,46	6,42	6,39	6,55	-
2000 Ιαν./Jan.	7,42	6,71	6,47	6,53	6,60	6,75	6,79
Φεβρ./Feb.	6,84	6,35	6,31	6,42	6,48	6,59	6,62
Μάρτ./Mar.	6,64	6,09	6,09	6,16	6,24	6,34	6,41
Απρ./Apr.	6,40	5,93	5,95	6,01	6,09	6,21	6,28
Μάιος/May	6,48	6,22	6,21	6,23	6,18	6,34	6,39
Ιούν./Jun.	6,44	6,14	6,08	6,12	6,06	6,22	6,27
Ιουλ./Jul.	6,36	6,15	6,09	6,13	6,08	6,23	6,32
Αύγ./Aug.	6,26	6,12	6,04	6,08	6,04	6,14	6,25
Σεπτ./Sept.	5,90	5,90	5,95	6,00	6,05	6,17	6,29
Οκτ./Oct.	5,59	5,68	5,77	5,86	5,97	6,17	6,32
Νοέμ./Nov.	5,41	5,52	5,62	5,73	5,87	6,14	6,32
Δεκ./Dec.	4,89	5,02	5,21	5,31	5,54	5,85	6,05
2001 Ιαν./Jan.	4,57	4,66	4,91	5,03	5,35	5,61	5,81
Φεβρ./Feb.	4,59	4,66	4,90	5,04	5,35	5,56	5,78
Μάρτ./Mar.	4,47	4,50	4,73	4,94	5,28	5,49	5,71
Απρ./Apr.	4,48	4,53	4,79	5,00	5,39	5,55	5,77
Μάιος/May	4,52	4,59	4,89	5,08	5,54	5,70	5,92
Ιούν./Jun.	4,31	4,40	4,73	4,99	5,48	5,66	5,91
Ιουλ./Jul.	4,31	4,39	4,75	5,00	5,52	5,71	5,94
Αύγ./Aug.	4,11	4,17	4,52	4,80	5,33	5,56	5,82

Πηγή: Τράπεζα της Ελλάδος / Source: Bank of Greece.

Αποδόσεις τίτλων του Δημοσίου / Yields of government securities

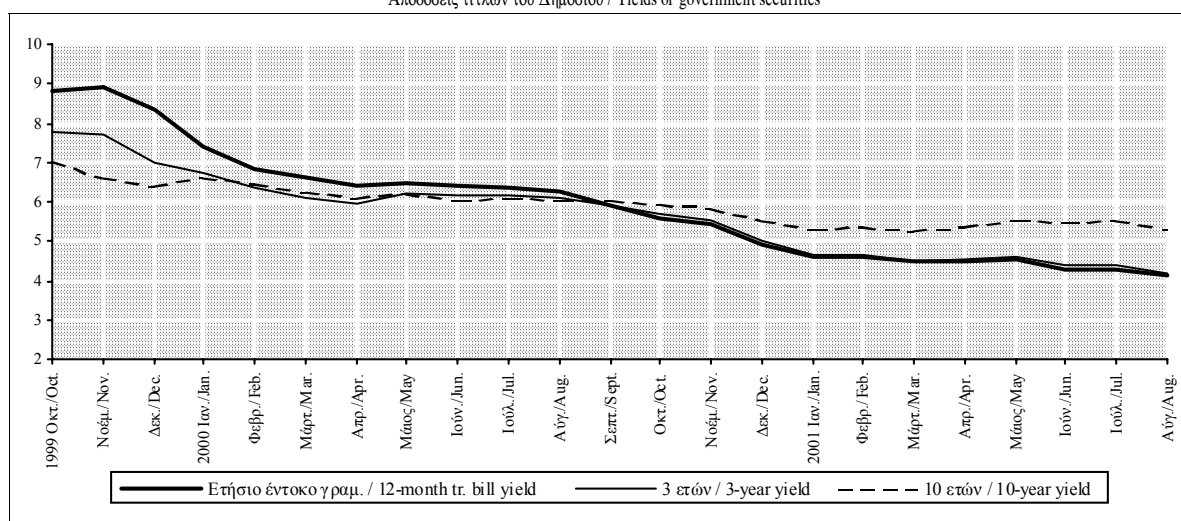

Πίνακας IV.14. ΕΠΙΤΟΚΙΑ ΤΡΑΠΕΖΙΚΩΝ ΚΑΤΑΘΕΣΕΩΝ ΚΑΙ ΧΟΡΗΓΗΣΕΩΝ (ποσοστά % ετησίως, μέσοι όροι περιόδου)

Table IV.14. BANK DEPOSIT AND LENDING INTEREST RATES (percentages per annum, period averages)

Περίοδος Period	Επιτόκια καταθέσεων Deposit interest rates			Επιτόκια χορηγήσεων Lending interest rates			
	Όψεως Sight	Ταμειωτηρίου Savings	Προθεσμίας 12 μηνών 12-month time deposits	Προς επιχειρήσεις/Το enterprises		Προς νοικοκυριά/Το households	
				Βραχυπρόθεσμα Short-term	Μακροπρόθεσμα Long-term	Καταναλωτικά (1) Consumer loans (1)	Στεγαστικά (2) Housing loans (2)
1999	3,41	8,03	8,67	15,00	13,53	20,41	12,62
2000	2,73	5,71	6,14	12,33	11,52	17,00	9,76
1999 IV	3,41	7,96	8,28	14,92	13,38	20,48	12,48
2000 I	3,28	7,04	7,12	13,78	12,83	19,58	11,18
II	2,84	6,08	6,23	12,63	11,69	18,09	9,93
III	2,42	5,33	5,91	12,03	11,35	15,50	9,36
IV	2,39	4,39	5,29	10,85	10,19	14,84	8,58
2001 I	1,63	2,77	3,76	9,09	9,14	14,18	6,97
II	1,58	2,58	3,61	8,80	8,92	13,53	6,55
1999 Οκτ./Oct.	3,30	7,99	8,37	15,03	13,32	20,62	12,56
Νοέμ./Nov.	3,29	8,02	8,38	15,16	13,66	20,54	12,46
Δεκ./Dec.	3,64	7,86	8,10	14,57	13,16	20,28	12,42
2000 Ιαν./Jan.	3,38	7,50	7,74	14,15	13,04	19,86	11,72
Φεβρ./Feb.	3,44	6,97	6,97	13,71	12,50	19,66	11,15
Μάρτ./Mar.	3,01	6,64	6,65	13,49	12,95	19,22	10,66
Απρ./Apr.	3,04	6,32	6,32	12,80	12,08	18,54	10,19
Μάιος/May	2,97	5,96	6,17	12,64	11,45	17,90	9,87
Ιούν./Jun.	2,50	5,95	6,20	12,46	11,56	17,82	9,74
Ιούλ./Jul.	2,41	5,51	5,97	12,18	11,31	15,87	9,55
Αύγ./Aug.	2,37	5,45	5,96	12,13	11,29	15,48	9,40
Σεπτ./Sept.	2,48	5,03	5,80	11,78	11,45	15,15	9,15
Οκτ./Oct.	2,46	4,78	5,63	11,28	10,51	14,96	8,85
Νοέμ./Nov.	2,47	4,62	5,42	11,14	10,28	14,85	8,68
Δεκ./Dec.	2,23	3,76	4,82	10,15	9,77	14,71	8,20
2001 Ιαν./Jan.	1,66	2,93	3,84	9,40	9,12	14,37	7,31
Φεβρ./Feb.	1,62	2,69	3,74	9,10	9,31	14,25	6,89
Μάρτ./Mar.	1,60	2,70	3,71	8,78	8,99	13,93	6,70
Απρ./Apr.	1,69	2,71	3,62	8,88	9,08	13,80	6,60
Μάιος/May	1,54	2,57	3,64	8,87	8,98	13,53	6,55
Ιούν./Jun.	1,52	2,47	3,57	8,65	8,69	13,25	6,49
Ιούλ./Jul.	1,42	2,46	3,55	8,64	8,61	12,97	6,50
Αύγ./Aug.*	1,51	2,47	3,45	8,56	8,66	12,87	6,48

Πηγή: Τράπεζα της Ελλάδος / Source: Bank of Greece.

(1) Μέσο επιτόκιο όλων των κατηγοριών καταναλωτικών δανείων / Average interest rate of all categories of consumer loans.

(2) Μέσο επιτόκιο στεγαστικών δανείων κυμαινόμενου επιτοκίου διάρκειας πάνω από 5 έτη / Average interest rate of floating rate housing loans maturing in over 5 years.

* Προσωρινά στοιχεία / Provisional data.

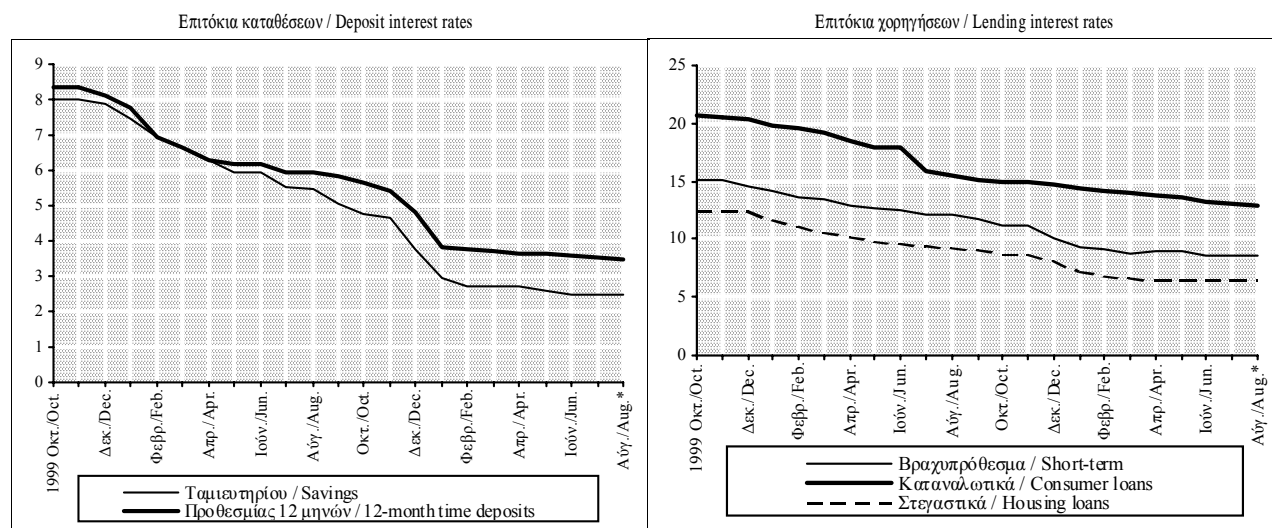

Πίνακας IV.15. ΔΕΙΚΤΕΣ ΤΙΜΩΝ ΜΕΤΟΧΩΝ (1980=100)

Table IV.15. SHARE PRICE INDICES (1980=100)

Τέλος Περίοδου	Γενικός Composite				Τραπεζών Banks				Βιομηχανικός Industrial			
	(% Μεταβολή / Change)				(% Μεταβολή / Change)				(% Μεταβολή / Change)			
	Δεκεμβρίου December	Προηγούμεν. έτους Previous year	Προηγούμεν. περιόδου Previous period		Δεκεμβρίου December	Προηγούμεν. έτους Previous year	Προηγούμεν. περιόδου Previous period		Δεκεμβρίου December	Προηγούμεν. έτους Previous year	Προηγούμεν. περιόδου Previous period	
1997	1479,6	58,5	58,5	58,5	2303,3	62,9	62,9	62,9	1167,3	62,7	62,7	62,7
1998	2737,6	85,0	85,0	85,0	5799,4	151,8	151,8	151,8	1714,0	46,8	46,8	46,8
1999	5535,1	102,2	102,2	102,2	10165,4	75,3	75,3	75,3	3451,6	101,4	101,4	101,4
2000	3388,9	-38,8	-38,8	-38,8	7307,0	-28,1	-28,1	-28,1	2072,8	-39,9	-39,9	-39,9
1999 IV	5535,1	102,2	102,2	-2,3	10165,4	75,3	75,3	-1,5	3451,6	101,4	101,4	-0,4
2000 I	4793,5	-13,4	42,0	-13,4	9269,8	-8,8	19,7	-8,8	2838,9	-17,8	48,8	-17,8
II	4054,4	-26,8	0,6	-15,4	7524,0	-26,0	-12,9	-18,8	2516,6	-27,1	8,9	-11,4
III	4179,0	-24,5	-26,3	3,1	8520,6	-16,2	-17,4	13,2	2473,6	-28,3	-28,7	-1,7
IV	3388,9	-38,8	-38,8	-18,9	7307,0	-28,1	-28,1	-14,2	2072,8	-39,9	-39,9	-16,2
2001 I	3044,6	-10,2	-36,5	-10,2	6427,1	-12,0	-30,7	-12,0	1875,6	-9,5	-33,9	-9,5
II	2741,2	-19,1	-32,4	-10,0	5662,7	-22,5	-24,7	-11,9	1555,3	-25,0	-38,2	-17,1
1999 Οκτ./Oct.	5442,1	98,8	151,6	-4,0	9586,9	65,3	132,8	-7,1	3340,5	94,9	125,0	-3,7
Νοέμ./Nov.	5712,3	108,7	127,4	5,0	9990,2	72,3	100,3	4,2	3510,8	104,8	109,7	5,1
Δεκ./Dec.	5535,1	102,2	102,2	-3,1	10165,4	75,3	75,3	1,8	3451,6	101,4	101,4	-1,7
2000 Ιαν./Jan.	4990,0	-9,8	58,4	-9,8	9057,7	-10,9	33,2	-10,9	3036,4	-12,0	59,1	-12,0
Φεβρ./Feb.	5002,2	-9,6	48,1	0,2	9543,7	-6,1	29,0	5,4	2917,4	-15,5	41,8	-3,9
Μάρτ./Mar.	4793,5	-13,4	42,0	-4,2	9269,8	-8,8	19,7	-2,9	2838,9	-17,8	48,8	-2,7
Απρ./Apr.	4249,4	-23,2	17,5	-11,3	8323,8	-18,1	-0,1	-10,2	2533,8	-26,6	22,5	-10,7
Μάιος/May	4608,2	-16,7	17,1	8,4	8797,8	-13,5	1,8	5,7	2784,2	-19,3	19,3	9,9
Ιούν./Jun.	4054,4	-26,8	0,6	-12,0	7524,0	-26,0	-12,9	-14,5	2516,6	-27,1	8,9	-9,6
Ιούλ./Jul.	3988,3	-27,9	-8,2	-1,6	7535,8	-25,9	-18,4	0,2	2502,7	-27,5	2,5	-0,6
Αύγ./Aug.	3557,2	-35,7	-31,7	-10,8	6824,8	-32,9	-31,1	-9,4	2214,3	-35,8	-29,1	-11,5
Σεπτ./Sept.	4179,0	-24,5	-26,3	17,5	8520,6	-16,2	-17,4	24,8	2473,6	-28,3	-28,7	11,7
Οκτ./Oct.	3797,8	-31,4	-30,2	-9,1	8139,1	-19,9	-15,1	-4,5	2210,4	-36,0	-33,8	-10,6
Νοέμ./Nov.	3245,8	-41,4	-43,2	-14,5	6778,7	-33,3	-32,1	-16,7	2008,1	-41,8	-42,8	-9,2
Δεκ./Dec.	3388,9	-38,8	-38,8	4,4	7307,0	-28,1	-28,1	7,8	2072,8	-39,9	-39,9	3,2
2001 Ιαν./Jan.	3264,8	-3,7	-34,6	-3,7	7133,4	-2,4	-21,2	-2,4	1969,6	-5,0	-35,1	-5,0
Φεβρ./Feb.	3129,1	-7,7	-37,4	-4,2	6680,3	-8,6	-30,0	-6,4	1953,9	-5,7	-33,0	-0,8
Μάρτ./Mar.	3044,6	-10,2	-36,5	-2,7	6427,1	-12,0	-30,7	-3,8	1875,6	-9,5	-33,9	-4,0
Απρ./Apr.	3286,7	-3,0	-22,7	8,0	7035,4	-3,7	-15,5	9,5	1966,3	-5,1	-22,4	4,8
Μάιος/May	3088,7	-8,9	-33,0	-6,0	6678,0	-8,6	-24,1	-5,1	1754,9	-15,3	-37,0	-10,8
Ιούν./Jun.	2741,2	-19,1	-32,4	-11,3	5662,7	-22,5	-24,7	-15,2	1555,3	-25,0	-38,2	-11,4
Ιούλ./Jul.	2727,2	-19,5	-31,6	-0,5	5313,0	-27,3	-29,5	-6,2	1602,2	-22,7	-36,0	3,0
Αύγ./Aug.	2762,1	-18,5	-22,4	1,3	5350,4	-26,8	-21,6	0,7	1631,3	-21,3	-26,3	1,8

Πηγή: Χρηματιστήριο Αξιών Αθηνών / Source: Athens Stock Exchange.

Δείκτες τιμών μετοχών / Share price indices (1980=100)

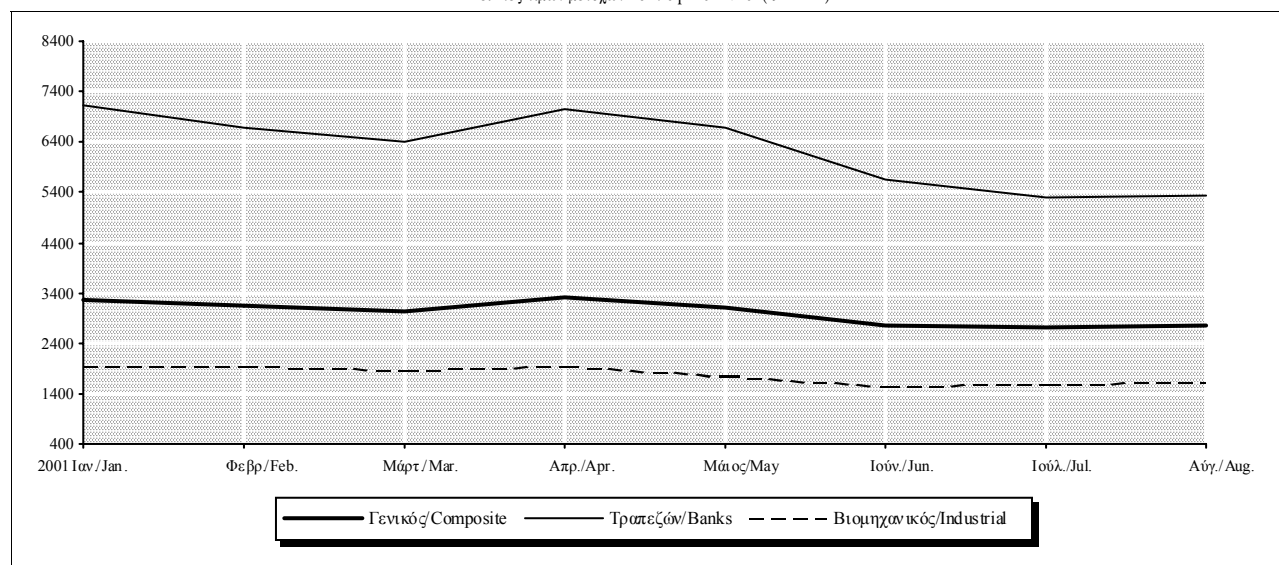

Πίνακας IV.16. ΑΞΙΑ ΧΡΗΜΑΤΙΣΤΗΡΙΑΚΩΝ ΣΥΝΑΛΛΑΓΩΝ (1)
Table IV.16. VALUE OF TRANSACTIONS IN THE STOCK EXCHANGE (1)

Περίοδος Period	Σύνολο / Total		Μετοχές / Shares				Δάνεια / Bonds	
			Κύρια αγορά / Main market		Παράλληλη αγορά / Parallel market			
	Αξία Value	Σορευτική αξία Cumulative value	Αξία Value	Σορευτική αξία Cumulative value	Αξία Value	Σορευτική αξία Cumulative value	Αξία Value	Σορευτική αξία Cumulative value
1997	5820,4	5820,4	5540,3	5540,3	261,7	261,7	18,4	18,4
1998	14212,0	14212,0	13322,5	13322,5	761,0	761,0	128,4	128,4
1999	58800,4	58800,4	52261,9	52261,9	6534,1	6534,1	0,0	0,0
2000	34428,8	34428,8	28609,9	28609,9	5733,0	5733,0	85,8	85,8
1999 IV	21303,9	58800,4	18301,3	52261,9	3002,5	6534,1	0,0	4,4
2000 I	13889,7	13889,7	11625,6	11625,6	2264,1	2264,1	0,0	0,0
II	9484,4	23374,1	7887,5	19513,1	1596,8	3860,9	0,0	0,0
III	6251,3	29625,3	5122,6	24635,7	1128,7	4989,6	0,0	0,0
IV	4803,4	34428,8	3974,2	28609,9	743,4	5733,0	85,8	85,8
2001 I	11,3	11,3	9,4	9,4	1,8	1,8	0,0	0,0
II	10,4	21,7	9,3	18,7	1,1	2,9	0,0	0,0
1999 Οκτ./Oct.	8238,8	45735,3	7347,5	41308,0	891,3	4422,8	0,0	4,4
Νοέμ./Nov.	7123,6	52858,9	6037,7	47345,7	1086,0	5508,8	0,0	4,4
Δεκ./Dec.	5941,5	58800,4	4916,2	52261,9	1025,3	6534,1	0,0	4,4
2000 Ιαν./Jan.	4493,9	4493,9	3644,0	3644,0	849,9	849,9	0,0	0,0
Φεβρ./Feb.	5279,3	9773,2	4428,9	8072,9	850,4	1700,3	0,0	0,0
Μάρτ./Mar.	4116,5	13889,7	3552,7	11625,6	563,8	2264,1	0,0	0,0
Απρ./Apr.	2677,9	16567,6	2311,7	13937,4	366,1	2630,2	0,0	0,0
Μάιος/May	4093,8	20661,4	3359,9	17297,3	734,0	3364,2	0,0	0,0
Ιούν./Jun.	2712,6	23374,1	2215,9	19513,1	496,8	3860,9	0,0	0,0
Ιούλ./Jul.	1848,1	25222,2	1476,5	20989,7	371,6	4232,5	0,0	0,0
Αύγ./Aug.	1583,4	26805,5	1255,5	22245,1	327,9	4560,4	0,0	0,0
Σεπτ./Sept.	2819,8	29625,3	2390,6	24635,7	429,2	4989,6	0,0	0,0
Οκτ./Oct.	1485,4	31110,8	1277,4	25913,1	208,1	5197,7	0,0	0,0
Νοέμ./Nov.	1186,4	32297,2	993,4	26906,5	193,0	5390,6	0,0	0,0
Δεκ./Dec.	2131,6	34428,8	1703,4	28609,9	342,4	5733,0	85,8	85,8
2001 Ιαν./Jan.	2,9	2,9	2,5	2,5	0,4	0,4	0,0	0,0
Φεβρ./Feb.	3,2	6,1	2,8	5,3	0,4	0,8	0,0	0,0
Μάρτ./Mar.	5,1	11,3	4,1	9,4	1,0	1,8	0,0	0,0
Απρ./Apr.	2,9	14,2	2,5	11,9	0,4	2,2	0,0	0,0
Μάιος/May	4,2	18,4	3,8	15,7	0,4	2,6	0,0	0,0
Ιούν./Jun.	3,3	21,7	3,0	18,7	0,3	2,9	0,0	0,0
Ιούλ./Jul.	4,1	25,8	3,7	22,4	0,4	3,3	0,0	0,0

Πηγή: Χρηματιστήριο Αξιών Αθηνών / Source: Athens Stock Exchange.

(1) Μέχρι το τέλος του 2000 δισεκ. δραχ., από το 2001 δισεκ. ευρώ/ Up to the end of 2000 billion drs, from 2001 billion euros.

Συνολική αξία χρηματιστηριακών συναλλαγών (σε δισεκ. ευρώ)/ Total value of transactions (in billion euros)

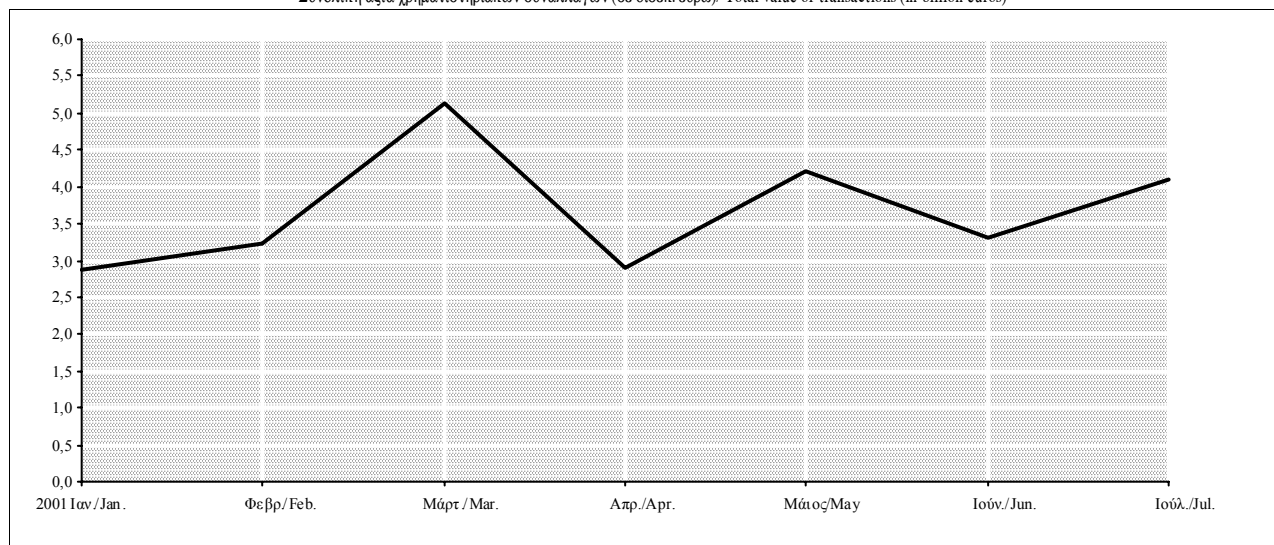

Πίνακας IV.17. ΑΞΙΑ ΕΝΕΡΓΗΤΙΚΟΥ ΑΜΟΙΒΑΙΩΝ ΚΕΦΑΛΑΙΩΝ

Table IV.17. MUTUAL FUND ASSETS

Τέλος Περιόδου End of Period	Σύνολο Total				Από τα οποία / of which							
					Ομολογιακά Bonds Funds				Διαθεσίμων Money market Funds			
	Αξία (δια. δρχ./ δια. ευρώ) (1)	(% Μεταβολή / Change			Αξία (δια. δρχ./ δια. ευρώ) (1)	(% Μεταβολή / Change			Αξία (δια. δρχ./ δια. ευρώ) (1)	(% Μεταβολή / Change		
		Δεκεμβρίου December	Προηγούμε. έτους Previous year	Προηγούμε. περιόδου Previous period		Δεκεμβρίου December	Προηγούμε. έτους Previous year	Προηγούμε. περιόδου Previous period		Δεκεμβρίου December	Προηγούμε. έτους Previous year	Προηγούμε. περιόδου Previous period
1997	7325,3	89,1	89,1	89,1	2013,7	45,2	45,2	45,2	4450,7	93,6	93,6	93,6
1998	9073,9	23,9	23,9	23,9	1703,6	-15,4	-15,4	-15,4	5986,5	34,5	34,5	34,5
1999	11996,5	32,2	32,2	32,2	1362,4	-20,0	-20,0	-20,0	4580,4	-23,5	-23,5	-23,5
2000	10556,1	-12,0	-12,0	-12,0	1610,5	18,2	18,2	18,2	5233,4	14,3	14,3	14,3
1999 IV	11996,5	32,2	32,2	2,7	1362,4	-20,0	-20,0	-13,5	4580,4	-23,5	-23,5	-8,6
2000 I	11944,3	-0,4	27,5	-0,4	1491,3	9,5	-17,1	9,5	4929,7	7,6	-15,7	7,6
II	11521,2	-4,0	13,5	-3,5	1616,1	18,6	-16,5	8,4	5128,2	12,0	-10,7	4,0
III	11416,4	-4,8	-2,3	-0,9	1506,9	10,6	-4,4	-6,8	5313,0	16,0	6,0	3,6
IV	10556,1	-12,0	-12,0	-7,5	1610,5	18,2	18,2	6,9	5233,4	14,3	14,3	-1,5
2001 I	28,3	-8,6	-19,2	-8,6	5,6	18,6	28,1	18,6	13,0	-15,3	-10,1	-15,3
II	25,8	-16,7	-23,6	-8,9	5,6	17,8	17,4	-0,6	11,3	-26,7	-25,2	-13,4
1999 Οκτ./Oct.	12170,3	34,1	40,4	4,2	1462,0	-14,2	-14,3	-7,2	4856,5	-18,9	-13,6	-3,1
Νοέμ./Nov.	12212,6	34,6	37,0	0,3	1398,7	-17,9	-18,8	-4,3	4527,1	-24,4	-23,2	-6,8
Δεκ./Dec.	11996,5	32,2	32,2	-1,8	1362,4	-20,0	-20,0	-2,6	4580,4	-23,5	-23,5	1,2
2000 Ιαν./Jan.	12000,1	0,0	29,1	0,0	1368,0	0,4	-17,8	0,4	4655,3	1,6	-23,3	1,6
Φεβρ./Feb.	12113,5	1,0	28,8	0,9	1420,1	4,2	-17,6	3,8	4712,2	2,9	-22,0	1,2
Μάρτ./Mar.	11944,3	-0,4	27,5	-1,4	1491,3	9,5	-17,1	5,0	4929,7	7,6	-15,7	4,6
Απρ./Apr.	11575,6	-3,5	21,7	-3,1	1593,9	17,0	-13,6	6,9	5201,7	13,6	-10,1	5,5
Μάιος/May	12094,2	0,8	22,2	4,5	1543,8	13,3	-19,2	-3,1	5259,0	14,8	-8,8	1,1
Ιούν./Jun.	11521,2	-4,0	13,5	-4,7	1616,1	18,6	-16,5	4,7	5128,2	12,0	-10,7	-2,5
Ιούλ./Jul.	11616,0	-3,2	11,8	0,8	1603,8	17,7	-14,0	-0,8	5307,9	15,9	-5,0	3,5
Αύγ./Aug.	11004,6	-8,3	-3,1	-5,3	1600,8	17,5	-8,5	-0,2	5097,0	11,3	-6,8	-4,0
Σεπτ./Sept.	11416,4	-4,8	-2,3	3,7	1506,9	10,6	-4,4	-5,9	5313,0	16,0	6,0	4,2
Οκτ./Oct.	11043,0	-7,9	-9,3	-3,3	1508,7	10,7	3,2	0,1	5431,3	18,6	11,8	2,2
Νοέμ./Nov.	10499,5	-12,5	-14,0	-4,9	1515,5	11,2	8,4	0,5	5351,0	16,8	18,2	-1,5
Δεκ./Dec.	10556,1	-12,0	-12,0	0,5	1610,5	18,2	18,2	6,3	5233,4	14,3	14,3	-2,2
2001 Ιαν./Jan.	30,0	-3,2	-14,9	-3,2	5,1	7,6	26,7	7,6	14,8	-3,8	8,1	-3,8
Φεβρ./Feb.	29,0	-6,5	-18,5	-3,3	5,3	12,9	28,0	4,9	13,8	-10,3	-0,4	-6,8
Μάρτ./Mar.	28,3	-8,6	-19,2	-2,3	5,6	18,6	28,1	5,1	13,0	-15,3	-10,1	-5,6
Απρ./Apr.	28,3	-8,6	-16,7	-0,1	5,8	22,9	24,2	3,7	12,4	-19,2	-18,7	-4,6
Μάιος/May	27,3	-11,9	-23,1	-3,6	5,7	20,9	26,2	-1,6	11,8	-22,9	-23,2	-4,5
Ιούν./Jun.	25,8	-16,7	-23,6	-5,4	5,6	17,8	17,4	-2,6	11,3	-26,7	-25,2	-5,0
Ιούλ./Jul.*	25,7	-17,0	-24,6	-0,4	5,2	11,0	11,5	-5,8	11,3	-26,7	-27,8	-0,1

Πηγή: Τράπεζα της Ελλάδος / Source: Bank of Greece.

(1) Μέχρι το τέλος του 2000 δισεκ. δρχ., από το 2001 δισεκ. ευρώ/ Up to the end of 2000 billion drs, from 2001 billion euros.

* Προσωρινά στοιχεία / Provisional data.

Αξία ενεργητικού αμοιβαίων κεφαλαίων (σε δισεκ. ευρώ) / Mutual fund assets (in billion euros)

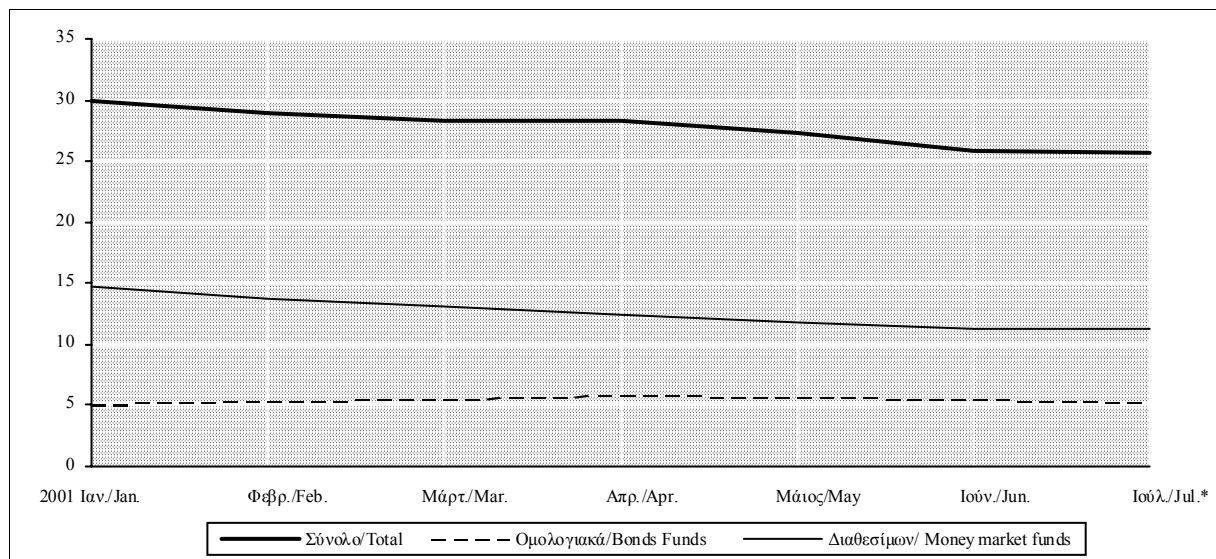

Πίνακας V.1. ΚΡΑΤΙΚΟΣ ΠΡΟΫΠΟΛΟΓΙΣΜΟΣ (σε δισεκ. δρχ./ δισεκ. ευρώ) (1)

Table V.1. GOVERNMENT BUDGET (in billion drs./ billion euros) (1)

Περίοδος (2), (3) Period (2), (3)	Δαπάνες (4) / Outlays (4)		Έσοδα Revenues	Έλλειμμα (-)/ Πλεόνασμα (+) Balance		Έλλειμμα (-)/ Πλεόνασμα (+) ως% ΑΕΠ Balance as % of GDP	
	Πρωτογενείς Δαπάνες Primary Outlays			Πρωτογενές Αποτέλεσμα Primary Balance		Πρωτογενές Αποτέλεσμα ως % ΑΕΠ (5) Primary Balance as % of GDP (5)	
1997	8474,6	11690,8	9185,4	710,8	-2505,4	2,1	-7,6
1998	9304,8	12538,5	10412,5	1107,7	-2126,0	3,1	-5,9
1999	10223,0	13526,4	11603,0	1380,0	-1923,4	3,6	-5,0
2000 *	11157,0	14547,0	12760,0	1603,0	-1787,0	3,9	-4,3
2001 **	35,4	45,1	40,8	5,4	-4,3	4,1	-3,3
1999 IV
2000 I	2355,0	3730,0	2585,0	230,0	-1145,0	0,6	-2,8
II	2556,0	3256,0	3301,0	745,0	45,0	1,8	0,1
III	2477,0	2892,0	3120,0	643,0	228,0	1,6	0,6
IV
2001 I	6,4	10,2	8,2	1,8	-2,0	1,4	-1,5
II
1999 Δεκ./Dec.
2000 Ιαν./Jan.	763,0	1440,0	941,0	178,0	-499,0	0,4	-1,2
Φεβρ./Feb.	1484,0	2417,0	1683,0	199,0	-734,0	0,5	-1,8
Μάρτ./Mar.	2355,0	3730,0	2585,0	230,0	-1145,0	0,6	-2,8
Απρ./Apr.	3241,0	4817,0	3384,0	143,0	-1433,0	0,3	-3,5
Μάιος/May	4115,0	5992,0	4845,0	730,0	-1147,0	1,8	-2,8
Ιούν./Jun.	4911,0	6986,0	5886,0	975,0	-1100,0	2,4	-2,7
Ιούλ./Jul.	5901,0	8136,0	7071,0	1170,0	-1065,0	2,8	-2,6
Αύγ./Aug.	6586,0	8936,0	7956,0	1370,0	-980,0	3,3	-2,4
Σεπτ./Sept.	7388,0	9878,0	9006,0	1618,0	-872,0	3,9	-2,1
Οκτ./Oct.	8237,0	10891,0	9821,0	1584,0	-1070,0	3,9	-2,6
Νοέμ./Nov.
Δεκ./Dec.
2001 Ιαν./Jan.	2,0	3,8	3,2	1,2	-0,6	0,9	-0,5
Φεβρ./Feb.	3,9	6,6	5,5	1,6	-1,1	1,2	-0,8
Μάρτ./Mar.	6,4	10,2	8,2	1,8	-2,0	1,4	-1,5
Απρ./Apr.
Μάιος/May	11,9	17,7	15,0	3,1	-2,7	2,3	-2,1
Ιούν./Jun.	14,6	20,8	18,2	3,6	-2,6	2,8	-2,0
Ιούλ./Jul.	17,9	24,5	22,0	4,1	-2,5	3,1	-1,9

Πηγή: Υπουργείο Οικονομικών, Γενικό Λογιστήριο του Κράτους. / Source: Ministry of Finance, State General Accounting Office.

(1) Μέχρι το τέλος του 2000 δισεκ. δρχ., από το 2001 δισεκ. ευρώ. / Up to the end of 2000 billion drs., from 2001 billion euros.

(2) Τα "μηνιαία" στοιχεία αφορούν σωρευτικά την περίοδο από τον Ιανουάριο έως τον αντίστοιχο μήνα. / Monthly figures refer to cumulative data, from January to the respective month.

(3) Στα ετήσια στοιχεία περιλαμβάνεται και η παράταση του δημοσιονομικού έτους. / Annual data include the extension of the fiscal year.

(4) Στις δαπάνες του κρατικού προϋπολογισμού δεν περιλαμβάνονται πληρωμές χρεολυσίων / Outlays of government budget do not include amortization payments.

(5) Εάν από τις δαπάνες του κρατικού προϋπολογισμού του 1999, 2000 και 2001 αφαιρεθούν οι δαπάνες για τους σεισμοπαθείς ύψους 30 δισεκ. δρχ., 119 δισεκ. δρχ. και 0,06 δισεκ. ευρώ και από τις δαπάνες επενδύσεων του 1997, 1998, 1999, 2000 και 2001 οι κεφαλαιακές μεταβιβάσεις για απόκτηση περιουσιακών στοιχείων, ύψους 420 δισεκ. δρχ., 482 δισεκ. δρχ., 480 δισεκ. δρχ., 600 δισεκ. δρχ. και 1,85 δισεκ. ευρώ τότε το πρωτογενές πλεόνασμα αυξάνεται στο 3,4%, 4,4%, 5,0%, 5,7% και 5,6% του ΑΕΠ αντίστοιχως. / If from the 1999, 2000 and 2001 gov. budget the aid to earthquake victims, amounting to Drs 30 bill, Drs 119 bill, and 0.06 bill. euros and from 1997, 1998, 1999, 2000 investment spending the acquisition of equities, amounting to Drs 420 bill, Drs 482 bill, Drs. 480 bill, Drs. 600 bill, and 1,85 bill.euros is subtracted then the primary surplus of 1997, 1998, 1999, 2000 and 2001 budget increases to 3.4%, 4.4%, 5.0%, 5.7% and 5.6% of GDP respectively.

* Προσωρινά Στοιχεία / Provisional Data. ** Προϋπολογισμός / Budget.

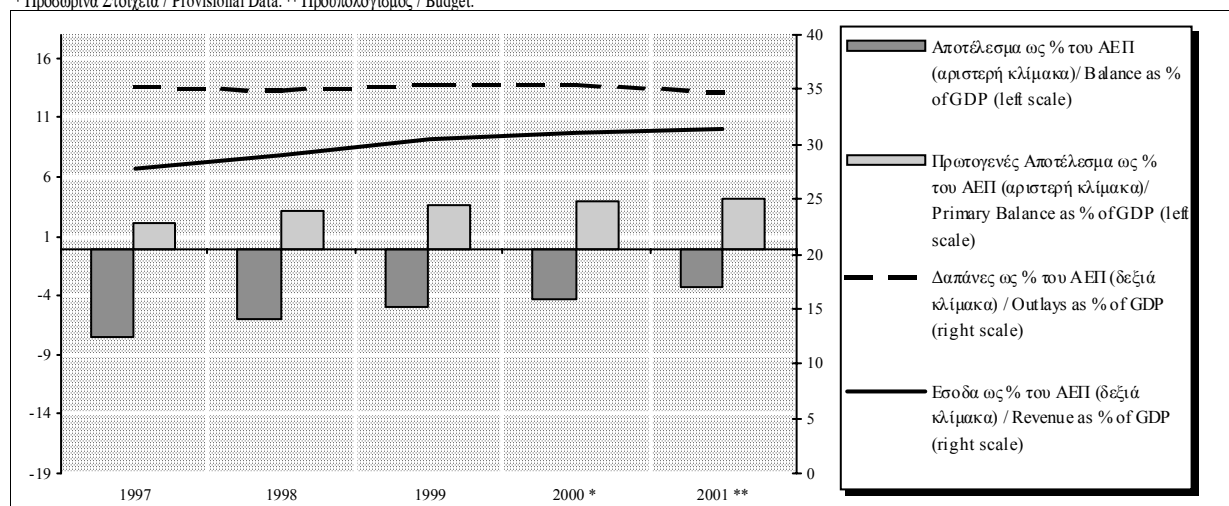

Πίνακας V.2. ΚΡΑΤΙΚΟΣ ΠΡΟΫΠΟΛΟΓΙΣΜΟΣ (1)

Table V.2. GOVERNMENT BUDGET (1)

Περίοδος (2) Period (2)	Δαπάνες / Outlays		Έσοδα / Revenue	Διαφορά Ελλείμματος (σε δισεκ. δρχ. / σε δισεκ. ευρώ) (3)		ΑΕΠ (ονομαστικές τιμές) / GDP (current prices)
	Πρωτογ.Δαπάνες / Primary Outlays % Μεταβολή / Change	% Μεταβολή / Change	% Μεταβολή / Change	Διαφορά Πρωτογενούς Αποτελέσματος Primary Balance Difference	Balance Difference (in bil. drs./ in bil. euros)	% Μεταβολή / Change
1997	15,8	8,0	15,5	80,5	365,4	10,6
1998	9,8	7,3	13,4	396,9	379,4	8,4
1999	9,9	7,9	11,4	272,3	202,6	6,3
2000 *	9,1	7,5	10,0	223,0	136,4	7,8
2001 **	8,2	5,7	9,0	0,7	0,9	7,8
1999 IV
2000 I	230,0	-1145,0	...
II	-42,4	-48,5	-35,0	107,0	1288,0	...
III	3,1	1,4	3,1	19,0	52,0	...
IV
2001 I	-7,0	-6,8	8,8	1,2	1,4	...
II
1999 Δεκ./Dec.
2000 Ιαν./Jan.
Φεβρ./Feb.
Μάρτ./Mar.
Απρ./Apr.	12,6	13,7	13,3	35,0	-184,0	...
Μάιος/May	13,9	13,3	17,7	225,0	23,0	...
Ιούν./Jun.	10,7	10,6	16,0	337,0	143,0	...
Ιούλ./Jul.	8,5	8,9	12,9	345,0	138,0	...
Αύγ./Aug.	8,1	8,5	12,1	367,0	157,0	...
Σεπτ./Sept.	8,0	7,7	11,2	356,0	195,0	...
Οκτ./Oct.	8,6	8,1	10,4	270,0	109,0	...
Νοέμ./Nov.
Δεκ./Dec.
2001 Ιαν./Jan.	-13,0	-9,9	14,7	0,7	0,8	...
Φεβρ./Feb.	-9,1	-6,5	11,8	1,0	1,1	...
Μάρτ./Mar.	-7,0	-6,8	8,8	1,2	1,4	...
Απρ./Apr.
Μάιος/May	-1,4	0,7	5,2	0,9	0,6	...
Ιούν./Jun.	1,2	1,6	5,4	0,8	0,6	...
Ιούλ./Jul.	3,8	2,8	6,2	0,6	0,6	...

Πηγή: Υπουργείο Οικονομικών, Γενικό Λογιστήριο του Κράτους. / Source: Ministry of Finance, State General Accounting Office.

(1) Οι εκατοστιαίες μεταβολές και οι διαφορές έχουν υπολογιστεί με βάση τα μεγέθη του Πίνακα V.1. / Percentage changes and absolute differences estimated from the data of Table V.1.

(2) Στα ετήσια στοιχεία περιλαμβάνεται και η παράταση του δημοσιονομικού έτους. / Annual data include the extension of the fiscal year.

(3) Μέχρι το τέλος του 2000 δισεκ. δρχ., από το 2001 δισεκ. ευρώ. / Up to the end of 2000 billion drs., from 2001 billion euros.

* Προσωρινά Στοιχεία / Provisional Data, ** Προϋπολογισμός / Budget

Πίνακας V.3. ΕΣΟΔΑ ΚΡΑΤΙΚΟΥ ΠΡΟΫΠΟΛΟΓΙΣΜΟΥ (σε δισεκ. δρχ. / δισεκ. ευρώ) (1)

Table V.3. OVERALL GOVERNMENT BUDGET REVENUE (in billion drs. / billion euros) (1)

Περίοδος (2), (3) Period (2), (3)	Έσοδα Τακτικού Προϋπολογισμού/Revenues of the Ordinary Budget											Έσοδα Προϋπολογισμού Δημόσιων Επενδύσεων Revenues of the Public Invest. Budget	Έσοδα Κρατικού Προϋπολογισμού Revenues of the Government Budget	
	Άμεσοι Φόροι/ Direct Taxes					Έμμεσοι Φόροι/ Indirect Taxes					Μη Φορολογικά Έσοδα Non-Tax Revenues			
	Εισοδήματος Φυσικών Προσώπων Personal Income Tax	Εισοδήματος Νομικών Προσώπων Corporate Income Tax	Τόκων από Ομόλογα, Καταθέσεις, κ.λπ. Tax on Interest Income	Λοιποί Other	Φόρος Προστιθεμένης Αξίας Value Added Tax	Φόρος Κατανάλωσης Καυσίμων Consumption Tax on Fuels	Φόρος Κατανάλωσης Καπνών Consumption Tax on Tobacco	Λοιποί Έμμεσοι Φόροι Other Indirect Taxes						
1997	1180,3	759,0	305,6	522,2	2767,1	2448,6	849,0	458,6	1077,7	4833,9	866,4	8467,4	718,0	9185,4
1998	1587,0	1018,3	379,5	606,6	3591,4	2723,3	844,8	513,0	1167,3	5248,4	658,7	9498,5	914,0	10412,5
1999	1825,3	1136,7	358,6	723,0	4043,6	2987,5	795,5	557,9	1512,9	5853,8	695,6	10593,0	1010,0	11603,0
2000 *	1840,4	1715,2	226,7	874,9	4657,2	3430,2	747,5	599,0	1566,4	6343,1	659,7	11660,0	1100,0	12760,0
2001 **	5,5	5,1	0,9	2,8	14,3	10,9	2,4	1,9	5,0	20,2	2,5	37,0	3,8	40,8
1999 I	361,1	76,9	37,4	134,2	609,6	714,0	200,6	125,8	394,3	1434,7	186,7	2231,0	0,0	2231,0
II	365,9	511,8	83,6	179,8	1141,1	708,8	395,1	125,9	332,2	1562,0	259,8	2962,9	75,3	3038,2
III	540,5	452,3	92,7	196,3	1281,8	777,2	604,9	156,7	333,1	1871,9	106,4	3260,1	148,7	3408,8
IV*	524,8	73,3	144,8	186,9	929,8	787,5	795,5	149,5	447,4	2179,9	134,5	3244,2
2000 I*	388,3	85,6	41,8	188,2	703,9	879,4	168,4	131,3	478,7	1657,8	197,1	2558,8
II*	325,7	792,0	34,3	239,8	1391,8	805,7	356,3	141,0	379,3	1682,3	215,7	3289,8
III*	470,9	712,4	58,3	213,6	1455,2	872,9	565,4	167,9	330,6	1936,8	113,7	3505,7	52,0	3557,7
IV*	580,0	113,4	92,3	210,4	996,1	873,3	747,5	158,8	367,0	2146,6	591,0	3733,7
1999 Ιαν./Jan.	179,8	33,4	0,2	34,3	247,7	307,4	64,1	45,0	140,6	557,1	50,5	855,3	0,0	855,3
Φεβρ./Feb.	242,8	43,1	20,4	77,5	383,8	472,5	128,2	83,9	248,2	932,8	143,1	1459,7	0,0	1459,7
Μάρτ./Mar.	361,1	76,9	37,4	134,2	609,6	714,0	200,6	125,8	394,3	1434,7	186,7	2231,0	0,0	2231,0
Απρ./Apr.	437,3	111,8	71,5	186,7	807,3	949,7	265,7	161,7	492,6	1869,7	304,5	2981,5	6,6	2988,1
Μάιος/May	595,3	442,5	99,8	252,2	1389,8	1176,4	325,5	203,6	605,9	2311,4	397,9	4099,1	17,1	4116,2
Ιούν./Jun.	727,0	588,7	121,0	314,0	1750,7	1422,7	395,1	251,6	726,4	2795,8	446,6	4993,1	75,3	5068,4
Ιούλ./Jul.	936,3	763,4	191,3	401,2	2292,2	1715,1	469,0	300,3	848,3	3332,7	497,8	6122,7	139,7	6262,4
Αύγ./Aug.	1081,0	905,5	201,2	450,0	2637,7	1935,5	538,8	352,0	947,5	3773,8	523,3	6934,8	157,5	7092,3
Σεπτ./Sept.	1267,5	1041,0	213,7	510,3	3032,5	2199,9	604,9	408,4	1059,5	4272,7	552,9	7858,1	224,0	8082,1
Οκτ./Oct.	1408,8	1062,8	229,4	565,6	3266,6	2405,7	667,3	459,3	1171,2	4703,5	595,1	8565,2	324,0	8889,2
Νοέμ./Nov.	1594,4	1091,2	239,1	628,1	3552,8	2669,1	728,3	510,9	1315,9	5224,2	637,8	9414,8	372,0	9786,8
Δεκ./Dec.*	1792,3	1114,3	358,6	697,2	3962,4	2987,4	795,5	557,9	1507,0	5847,8	687,4	10497,6
2000 Ιαν./Jan.*	182,1	33,7	10,6	39,3	265,7	346,9	51,7	43,4	170,5	612,5	61,4	939,6
Φεβρ./Feb.*	253,9	56,9	34,7	110,0	455,5	587,6	106,1	94,7	312,7	1101,1	123,1	1679,7
Μάρτ./Mar.*	388,3	85,6	41,8	188,2	703,9	879,4	168,4	131,3	478,7	1657,8	197,1	2558,8
Απρ./Apr.*	467,8	132,8	60,9	251,8	913,3	1078,0	228,6	171,3	598,2	2076,1	321,1	3310,5	66,0	3376,5
Μάιος/May*	618,2	639,6	65,8	337,7	1661,3	1406,9	293,6	221,3	721,5	2643,3	365,2	4669,8	137,0	4806,8
Ιούν./Jun.*	714,0	877,6	76,0	428,1	2095,7	1685,1	356,3	272,2	858,0	3171,6	412,8	5680,1	166,0	5846,1
Ιούλ./Jul.*	895,8	1142,7	130,6	510,9	2680,0	2000,0	421,9	323,6	982,5	3728,0	456,5	6864,5	166,0	7030,5
Αύγ./Aug.*	1018,4	1376,7	133,8	578,0	3106,9	2270,7	496,4	383,9	1085,5	4236,5	484,4	7827,8	169,0	7996,8
Σεπτ./Sept.*	1184,9	1590,0	134,3	641,7	3550,9	2558,0	565,4	440,2	1188,5	4752,1	526,5	8829,5	218,0	9047,5
Οκτ./Oct.*	1350,7	1627,9	137,4	704,9	3820,9	2829,6	622,6	496,5	1304,3	5253,0	569,1	9643,0	218,0	9861,0
Νοέμ./Nov.*	1522,4	1664,4	146,7	772,8	4106,3	3175,9	683,8	552,4	1417,1	5829,2	621,2	10556,7
Δεκ./Dec.*	1764,9	1703,4	226,7	852,1	4547,1	3431,3	747,5	599,0	1555,6	6333,4	1117,5	11998,0

Πηγή: Υπουργείο Οικονομικών, Γενικό Λογιστήριο του Κράτους. / Source: Ministry of Finance, State General Accounting Office.

(1) Μέχρι το τέλος του 2000 δισεκ. δρχ., από το 2001 δισεκ. ευρώ. / Up to the end of 2000 billion drs., from 2001 billion euros.

(1) Τα "μηνιαία" στοιχεία αφορούν σωρευτικά την περίοδο από τον Ιανουάριο έως τον αντίστοιχο μήνα. / "Monthly" figures refer to cumulative data, from January to the respective month.

(2) Στα ετήσια στοιχεία περιλαμβάνεται και η παράταση του δημοσιονομικού έτους. / Annual data include the extension of the fiscal year.

* Προσωρινά Στοιχεία / Provisional Data. ** Προϋπολογισμός / Budget.

Πίνακας V.4. ΕΣΟΔΑ ΚΡΑΤΙΚΟΥ ΠΡΟΫΠΟΛΟΓΙΣΜΟΥ (1) (% Μεταβολή έναντι αντίστοιχης περιόδου προηγούμενου έτους)

Table V.4. OVERALL GOVERNMENT BUDGET REVENUE (1) (% Change over corresponding period of previous year)

Περίοδος (2) Period (2)	Έσοδα Τακτικού Προϋπολογισμού/Revenues of the Ordinary Budget											Έσοδα Προϋπολογισμού Δημόσιων Επενδύσεων Revenues of the Public Invest. Budget	Έσοδα Κρατικού Προϋπολογισμού Revenues of the Government Budget	
	Άμεσοι Φόροι/ Direct Taxes					Έμμεσοι Φόροι/ Indirect Taxes					Μη Φορολογικά Έσοδα Non-Tax Revenues			
	Εισοδήματος Φυσικών Προσώπων Personal Income Tax	Εισοδήματος Νομικών Προσώπων Corporate Income Tax	Τόκων από Ομόλογα, Καταθέσεις, κ.λπ. Tax on Interest Income	Λοιποί Other	Φόρος Προστιθέμενης Αξίας Value Added Tax	Φόρος Κατανάλωσης Καυσίμων Consumption Tax on Fuels	Φόρος Κατανάλωσης Καπνών Consumption Tax on Tobacco	Λοιποί Έμμεσοι Φόροι Other Indirect Taxes						
1997	15,8	45,4	3,9	8,6	19,5	13,7	1,7	13,1	19,0	12,4	12,8	14,7	26,5	15,5
1998	34,5	34,2	24,2	16,2	29,8	11,2	-0,5	11,9	8,3	8,6	-24,0	12,2	27,3	13,4
1999	15,0	11,6	-5,5	19,2	12,6	9,7	-5,8	8,8	29,6	11,5	5,6	11,5	10,5	11,4
2000 *	0,8	50,9	-36,8	21,0	15,2	14,8	-6,0	7,4	3,5	8,4	-5,2	10,1	8,9	10,0
2001 **	2,7	1,4	32,3	8,5	4,8	8,7	8,5	7,8	8,7	8,6	25,9	8,1	18,6	9,0
1999 I	23,8	37,4	7,4	2,4	18,7	3,0	-7,1	7,9	22,6	6,5	44,6	12,1	-	9,7
II	24,6	11,9	48,0	23,0	19,6	15,1	-4,2	8,6	26,2	14,3	-2,3	14,6	-42,1	11,7
III	6,6	8,5	-27,1	35,5	7,2	7,8	-4,2	7,0	23,2	8,8	-11,2	7,2	-6,6	6,4
IV*	12,5	-8,5	-10,1	8,8	5,7	13,5	-5,8	11,5	45,9	16,9	-2,0	11,6	-	-
2000 I*	7,5	11,3	11,6	40,2	15,4	23,2	-16,0	4,4	21,4	15,6	5,5	14,7	-	-
II*	-11,0	54,8	-59,0	33,4	22,0	13,7	-9,8	12,0	14,2	11,2	-17,0	13,0	-	-
III*	-12,9	57,5	-37,1	8,8	13,5	12,3	-6,5	7,1	-0,8	7,0	6,9	9,9	-65,0	6,2
IV*	10,5	54,7	-36,2	12,6	7,1	10,9	-6,0	6,2	-18,0	0,4	-	20,0	-	-
1999 Ιαν./Jan.	20,7	111,4	-95,0	-6,8	20,3	0,6	-10,6	20,0	52,1	9,8	25,7	13,6	-	13,6
Φεβρ./Feb.	20,6	53,2	-17,4	0,0	15,7	0,1	-10,8	-13,7	28,2	2,9	64,3	10,1	-	10,1
Μάρτ./Mar.	23,8	37,4	7,4	2,4	18,7	3,0	-7,1	7,9	22,6	6,5	44,6	12,1	-	9,7
Απρ./Apr.	21,2	5,9	13,3	8,1	15,0	8,1	-7,0	7,2	25,4	9,5	21,7	12,1	-89,0	9,8
Μάιος/May	21,2	19,1	25,9	14,8	19,6	6,0	-5,3	8,0	23,9	8,5	12,3	12,4	-72,9	10,9
Ιούν./Jun.	24,2	14,7	32,5	13,3	19,3	8,7	-4,2	8,3	24,2	10,1	13,0	13,5	-56,6	10,8
Ιούλ./Jul.	21,9	11,8	-0,2	20,3	16,0	7,2	-4,8	6,6	23,7	8,9	11,3	11,7	-44,6	9,2
Αύγ./Aug.	17,6	11,4	-3,5	22,2	14,3	8,3	-4,3	7,8	24,2	9,7	8,0	11,3	-46,8	8,6
Σεπτ./Sept.	16,0	11,9	-2,1	20,9	13,9	8,4	-4,2	7,8	23,9	9,7	7,4	11,1	-32,7	9,1
Οκτ./Oct.	14,8	10,9	-3,2	21,8	13,1	7,1	-5,2	7,6	25,2	9,1	5,4	10,3	-21,1	8,7
Νοέμ./Nov.	15,5	11,1	-3,5	18,8	13,2	7,3	-5,7	9,6	28,6	10,0	3,7	10,7	-30,6	8,3
Δεκ./Dec.*	15,0	10,3	-5,5	17,4	11,8	9,7	-5,8	8,8	29,7	11,5	5,4	11,2	-	-
2000 Ιαν./Jan.*	1,3	0,9	-	14,4	7,3	12,8	-19,3	-3,6	21,2	9,9	21,7	9,9	-	-
Φεβρ./Feb.*	4,6	31,8	69,9	42,0	18,7	24,4	-17,2	12,9	26,0	18,0	-14,0	15,1	-	-
Μάρτ./Mar.*	7,5	11,3	11,6	40,2	15,4	23,2	-16,0	4,4	21,4	15,6	5,5	14,7	-	-
Απρ./Apr.*	7,0	18,8	-14,8	34,8	13,1	13,5	-14,0	5,9	21,4	11,0	5,4	11,0	-	13,0
Μάιος/May*	3,9	44,5	-34,0	33,9	19,5	19,6	-9,8	8,7	19,1	14,4	-8,2	13,9	-	16,8
Ιούν./Jun.*	-1,8	49,1	-37,2	36,3	19,7	18,4	-9,8	8,2	18,1	13,4	-7,6	13,8	120,5	15,3
Ιούλ./Jul.*	-4,3	49,7	-31,7	27,4	16,9	16,6	-10,0	7,7	15,8	11,9	-8,3	12,1	18,8	12,3
Αύγ./Aug.*	-5,8	52,0	-33,5	28,4	17,8	17,3	-7,9	9,1	14,6	12,3	-7,4	12,9	7,3	12,8
Σεπτ./Sept.*	-6,5	52,7	-37,2	25,7	17,1	16,3	-6,5	7,8	12,2	11,2	-4,8	12,4	-2,7	11,9
Οκτ./Oct.*	-4,1	53,2	-40,1	24,6	17,0	17,6	-6,7	8,1	11,4	11,7	-4,4	12,6	-32,7	10,9
Νοέμ./Nov.*	-4,5	52,5	-38,7	23,0	15,6	19,0	-6,1	8,1	7,7	11,6	-2,6	12,1	-	-
Δεκ./Dec.*	-1,5	52,9	-36,8	22,2	14,8	14,9	-6,0	7,4	3,2	8,3	62,6	14,3	-	-

Πηγή: Υπουργείο Οικονομικών, Γενικό Λογιστήριο του Κράτους. / Source: Ministry of Finance, State General Accounting Office.

(1) Οι εκατοστιαίες μεταβολές και οι διαφορές έχουν υπολογιστεί με βάση τα μεγέθη του Πίνακα V.3 / Percentage changes and absolute differences estimated from the data of Table V.3.

(2) Στα ετήσια στοιχεία περιλαμβάνεται και η παράταση του δημοσιονομικού έτους. / Annual data include the extension of the fiscal year.

* Προσωρινά Στοιχεία / Provisional Data. ** Προϋπολογισμός / Budget.

**Πίνακας V.5. ΔΑΠΑΝΕΣ ΤΑΚΤΙΚΟΥ ΠΡΟΥΠΟΛΟΓΙΣΜΟΥ ΚΑΙ ΠΡΟΥΠΟΛΟΓΙΣΜΟΥ ΔΗΜΟΣΙΩΝ
ΕΠΕΝΔΥΣΕΩΝ (σε δισεκ. δρχ./ δισεκ. ευρώ) (1)**

**Table V.5. OUTLAYS OF THE ORDINARY BUDGET AND THE PUBLIC INVESTMENT BUDGET (in billion drs.
/ billion euros) (1)**

Περίοδος (2) Period (2)	Δαπάνες Τακτικού Προϋπολογισμού Outlays of Ordinary Budget			Δαπάνες Προϋπολο- γισμού Δημόσιων Επενδύσεων Outlays of the Public Invest. Budget (5)	Δαπάνες Κρατικού Προϋπολο- γισμού Outlays of the Govern- ment Budget	Χρεολύσια Amortiza- tion Payments	
	Δαπάνες Προσωπι- κού (3) Personnel Outlays (3)	Τόκοι Interest Payments	Λοιπές Δαπάνες (4) Other Payments (4)				
1996	3035,2	3501,1	3191,1	9727,4	1095,0	10822,4	3638,2
1997	3512,8	3216,2	3335,3	10064,3	1626,5	11690,8	3589,4
1998	3840,0	3233,7	3587,3	10661,0	1877,5	12538,5	3536,4
1999	4112,7	3303,4	3860,3	11276,4	2250,0	13526,4	3406,3
2000 *	4417,8	3390,0	4208,2	12016,0	2531,0	14547,0	4622,8
2001 **	13,8	9,7	13,5	37,0	8,1	45,1	11,2

(%) Μεταβολή έναντι αντίστοιχης περιόδου προηγούμενου έτους

(%) Change over corresponding period of previous year

Περίοδος (2) Period (2)	Δαπάνες Τακτικού Προϋπολογισμού Outlays of Ordinary Budget			Δαπάνες Προϋπολο- γισμού Δημόσιων Επενδύσεων Outlays of the Public Invest. Budget (5)	Δαπάνες Κρατικού Προϋπολο- γισμού Outlays of the Govern- ment Budget	Χρεολύσια Amortiza- tion Payments	
	Δαπάνες Προσωπι- κού (3) Personnel Outlays (3)	Τόκοι Interest Payments	Λοιπές Δαπάνες (4) Other Payments (4)				
1996	18,4	4,3	7,8	9,5	13,8	10,0	31,2
1997	15,7	-8,1	4,5	3,5	48,5	8,0	-1,3
1998	9,3	0,5	7,6	5,9	15,4	7,3	-1,5
1999	7,1	2,2	7,6	5,8	19,8	7,9	-3,7
2000 *	7,4	2,6	9,0	6,6	12,5	7,5	35,7
2001 **	6,1	-2,4	9,4	4,9	9,8	5,7	-17,7

Πηγή: Υπουργείο Οικονομικών, Γενικό Λογιστήριο του Κράτους. / Source: Ministry of Finance, State General Accounting Office.

(1) Μέχρι το τέλος του 2000 δισεκ. δρχ., από το 2001 δισεκ. ευρώ. / Up to the end of 2000 billion drs, from 2001 billion euros.

(2) Στα ετήσια στοιχεία περιλαμβάνεται και η παράταση του δημοσιονομικού έτους. / Annual data include the extension of the fiscal year.

(3) Οι δαπάνες προσωπικού περιλαμβάνουν και τις επιχορηγήσεις αποδοχών. Δεν περιλαμβάνονται ποσά ύψους 15,6 δισεκ. δρχ., 13,9 δισεκ. δρχ., 14,5 δισεκ. δρχ. και 18,5 δισεκ. δρχ. για τα έτη 1996, 1997, 1998 και 1999 αντίστοιχα, που αφορούν ενίσχυση των αποδοχών των εφοριακών υπαλλήλων. / Personnel outlays include the grants for salaries. Excluding the sum of Drs. 15.6 bill., Drs. 13.9 bill., Drs. 14.5 bill. and Drs. 18.5 bill. for the years 1996, 1997, 1998 and 1999, concerning supplementary earnings of tax officials.

(4) Περιλαμβάνονται δαπάνες για τους σεισμοπαθείς ύψους 31 δισεκ. δρχ. το 2000 και 0,06 δισεκ. ευρώ το 2001. / Including aid to earthquake victims amounting to Drs. 31 bill. in 2000 and 0.06 bill. euros in 2001.

(5) Περιλαμβάνονται δαπάνες για τους σεισμοπαθείς ύψους 30 δισεκ. δρχ. το 1999 και 88 δισεκ. δρχ. το 2000. / Including aid to earthquake victims amounting to Drs. 15 bill. in 1999 and Drs.88 bill. in 2000.

* Προσωρινά Στοιχεία / Provisional Data. ** Προϋπολογισμός / Budget.

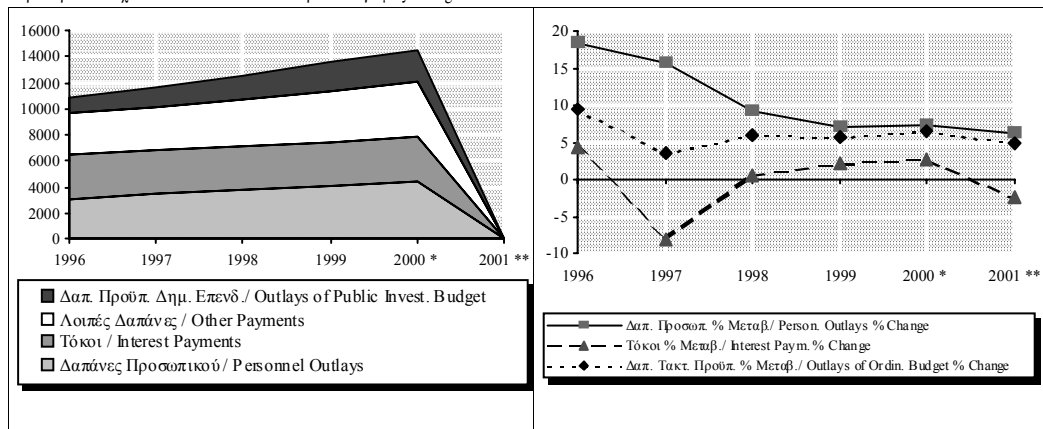

Πίνακας V.6. ΚΑΘΑΡΕΣ ΔΑΝΕΙΑΚΕΣ ΑΝΑΓΚΕΣ ΔΗΜΟΣΙΟΥ ΤΟΜΕΑ ΣΕ ΤΑΜΕΙΑΚΗ ΒΑΣΗ (1) (σε δισεκ. δρχ.)

Table V.6. NET PUBLIC SECTOR BORROWING REQUIREMENT ON A CASH BASIS (1) (in billion drs.)

Περίοδος (2)	Κεντρική Κυβέρνηση	Δημόσιοι Οργανισμοί	Γενική Κυβέρνηση	Γενική Κυβέρνηση ως % ΑΕΠ	Δημόσιες Επιχειρήσεις	Δημόσιος Τομέας	Δημόσιος Τομέας ως % ΑΕΠ
Period (2)	Central Government	Public Entities	General Government	General Government as % of GDP	Public Enterprises	Public Sector	Public Sector as % of GDP
1997	2584,8	-345,3	2239,5	6,8	-132,6	2106,9	6,4
1998	2323,7	-529,3	1794,4	5,0	141,3	1935,7	5,4
1999	2059,3	-635,8	1423,5	3,7	71,1	1494,6	3,9
2000	2416,7	-766,1	1650,6	4,0	66,5	1717,1	4,2
1999 I	650,7	-136,7	514,0	1,3	35,0	549,0	1,4
II	522,3	-197,4	324,9	0,9	-87,3	237,6	0,6
III	-508,5	-117,0	-625,5	-1,6	28,6	-596,9	-1,6
IV	1394,8	-184,7	1210,1	3,2	94,8	1304,9	3,4
2000 I	967,0	-345,2	621,8	1,5	-66,5	555,3	1,3
II	608,1	-80,7	527,4	1,3	17,3	544,7	1,3
III	-369,7	-244,6	-614,3	-1,5	44,8	-569,5	-1,4
IV	1211,3	-95,6	1115,7	2,7	70,9	1186,6	2,9
1999 Ιαν./Jan.	-26,5	19,1	-7,4	0,0	44,5	37,1	0,1
Φεβρ./Feb.	82,4	-60,0	22,4	0,1	25,1	47,5	0,1
Μάρτ./Mar.	650,7	-136,7	514,0	1,3	35,0	549,0	1,4
Απρ./Apr.	876,5	-209,3	667,2	1,7	14,7	681,9	1,8
Μάιοσ/May	888,9	-202,7	686,2	1,8	65,2	751,4	2,0
Ιούν./Jun.	1173,0	-334,1	838,9	2,2	-52,3	786,6	2,1
Ιούλ./Jul.	702,9	-351,4	351,5	0,9	-139,9	211,6	0,6
Αύγ./Aug.	690,0	-421,0	269,0	0,7	-32,2	236,8	0,6
Σεπτ./Sept.	664,5	-451,1	213,4	0,6	-23,7	189,7	0,5
Οκτ./Oct.	669,9	-549,0	120,9	0,3	-26,4	94,5	0,2
Νοέμ./Nov.	1142,2	-689,9	452,3	1,2	58,3	510,6	1,3
Δεκ./Dec.	2059,3	-635,8	1423,5	3,7	71,1	1494,6	3,9
2000 Ιαν./Jan.	289,3	-3,6	285,7	0,7	-11,4	274,3	0,7
Φεβρ./Feb.	690,0	-184,9	505,1	1,2	-61,1	444,0	1,1
Μάρτ./Mar.	967,0	-345,2	621,8	1,5	-66,5	555,3	1,3
Απρ./Apr.	1394,1	-197,2	1196,9	2,9	-73,1	1123,8	2,7
Μάιοσ/May	1194,4	-311,0	883,4	2,1	-59,3	824,1	2,0
Ιούν./Jun.	1575,1	-425,9	1149,2	2,8	-49,2	1100,0	2,7
Ιούλ./Jul.	1219,5	-467,8	751,7	1,8	-63,3	688,4	1,7
Αύγ./Aug.	1217,0	-584,8	632,2	1,5	-31,7	600,5	1,5
Σεπτ./Sept.	1205,4	-670,5	534,9	1,3	-4,4	530,5	1,3
Οκτ./Oct.	1413,0	-764,9	648,1	1,6	32,7	680,8	1,7
Νοέμ./Nov.	1595,3	-784,2	811,1	2,0	108,6	919,7	2,2
Δεκ./Dec.	2416,7	-766,1	1650,6	4,0	66,5	1717,1	4,2

Πηγή: Τράπεζα της Ελλάδος. / Source: Bank of Greece.

(1) Δεν περιλαμβάνονται κεφαλοποιηθέντες και δεδουλευμένοι τόκοι, οι οποίοι ανέρχονταν το 1997 σε 35 δις. δρχ. και το 1998 σε 25 δις. δραχμές. / Excluding capitalized and accrued interest, amounting to Drs. 35 bil. in 1997 and Drs. 25 bil. in 1998.

(2) Τα "μηνιαία" στοιχεία αφορούν σωρευτικά την περίοδο από τον Ιανουάριο έως τον αντίστοιχο μήνα. / "Monthly" figures refer to cumulative data, from January to the respective month.

* Προσωρινά Στοιχεία / Provisional Data.

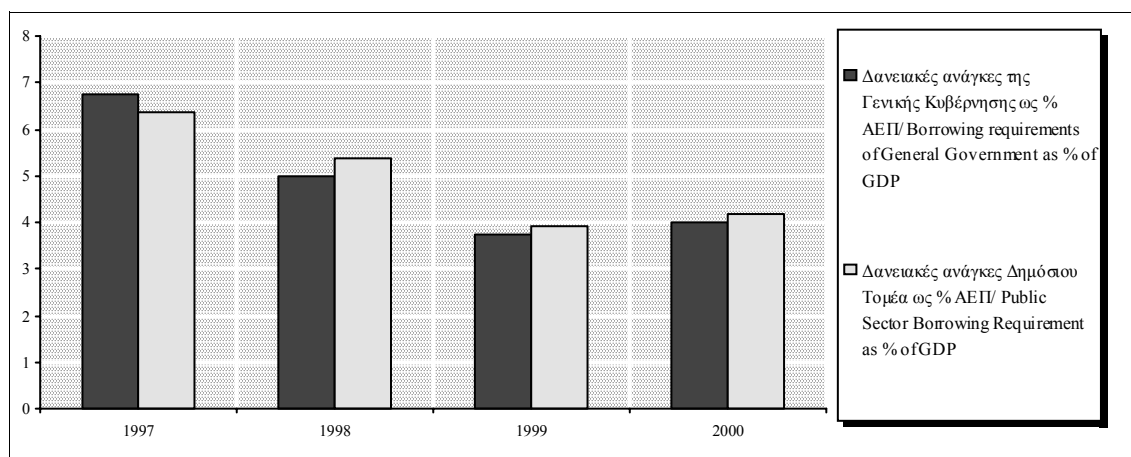

Πίνακας Β.7. ΠΗΓΕΣ ΚΑΛΥΨΗΣ ΔΑΝΕΙΑΚΩΝ ΑΝΑΓΚΩΝ ΤΟΥ ΔΗΜΟΣΙΟΥ ΤΟΜΕΑ (σε δισεκ. δρχ.)

Table Β.7. SOURCES OF FINANCING THE PUBLIC SECTOR BORROWING REQUIREMENTS (in billion drs.)

Περίοδος Period	Τίτλοι Ε.Δ. από Νομισματικά Χρηματ. Ιδρύματα Government Secu- rities Purchased by Monetary Financial Instit.	Τίτλοι Ε.Δ. από Ιδιωτ. και Επιχ. Government Secu- rities Purchased by households and enterprises	Δάνεια και Πιστ. από Νομισματικά Χρηματ. Ιδρύματα Loans and Advances by Monetary Financial Instit.	Τράπεζα της Ελλάδος(1) Bank of Greece(1)	Εσωτερικός Δανεισμός Domestic Borrowing	Εξωτερικός Δανεισμός 2) Foreign Borrowing (2)	Σύνολο Total
1993	394,5	1031,5	237,8	-20,3	1643,6	764,5	2408,1
1994	414,3	1657,5	74,1	14,7	2160,6	289,9	2450,5
1995	744,6	1670,8	-22,9	-438,0	1954,5	463,3	2417,8
1996	489,7	2455,5	40,4	-151,6	2834,0	293,0	3127,0
1997	625,0	119,4	-4,0	226,6	967,0	1139,8	2106,8
1998	-556,5	61,4	346,7	218,0	69,6	1866,1	1935,7
1999	525,9	-1750,0	-134,8	120,6	-1238,3	2732,9	1494,6
2000	1748,2	-3125,0	110,6	78,9	-1187,3	2904,4	1717,1
1997 IV	-388,9	266,5	323,9	-35,6	165,9	1178,8	1344,7
1998 I	-468,6	8,4	-35,6	46,5	-449,3	833,9	384,6
II	70,1	-78,0	-76,2	-83,9	-168,0	578,2	410,2
III	-213,8	60,9	-29,7	147,3	-35,3	-77,7	-113,0
IV	55,8	70,1	488,2	108,1	722,2	531,7	1253,9
1999 I	-187,0	351,5	-365,4	-328,1	-529,0	1078,0	549,0
II	1156,9	-1027,9	-174,1	-181,3	-226,4	464,0	237,6
III	-510,0	146,6	203,3	-583,1	-743,2	146,3	-596,9
IV	66,0	-1220,2	201,4	1213,1	260,3	1044,6	1304,9
2000 I	253,1	-152,1	-588,3	-88,7	-576,0	1131,3	555,3
II	558,7	-730,4	49,1	-361,3	-483,9	1028,6	544,7
III	291,1	-159,1	-180,2	-615,7	-663,9	94,4	-569,5
IV	645,3	-2083,4	830,0	1144,6	536,5	650,1	1186,6

Πηγή: Τράπεζα της Ελλάδος / Source: Bank of Greece.

(1) Μεταβολή του ταμειακού αποθέματος του Δημοσίου στην Τράπεζα της Ελλάδος / Change in the cash balance of the accounts of the Greek State with the Bank of Greece.

(2) Στον εξωτερικό δανεισμό περιλαμβάνονται και δραχμικά ομόλογα τα οποία έχουν αγοραστεί από μόνιμους κατοίκους του εξωτερικού / Foreign borrowing includes government drachma bonds purchased by non-residents.

* Προσωρινά Στοιχεία / Provisional Data.

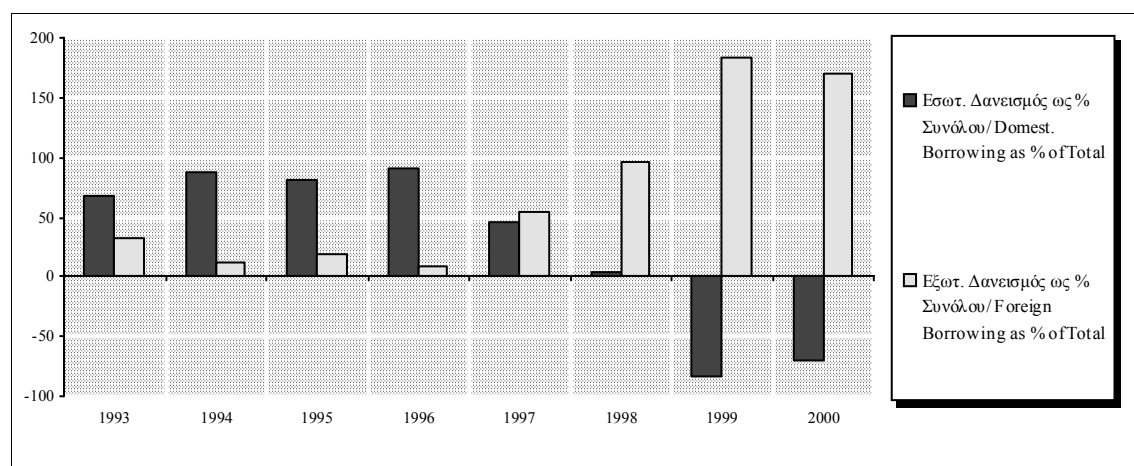

Πίνακας Β.8. ΑΠΟΤΕΛΕΣΜΑΤΑ ΟΡΓΑΝΙΣΜΩΝ ΚΟΙΝΩΝΙΚΗΣ ΑΣΦΑΛΙΣΗΣ ΚΑΙ ΠΡΟΝΟΙΑΣ ΚΑΙ ΧΡΗΜΑΤΟΔΟΤΗΣΗ ΤΟΥΣ (1) (σε δισεκ. δρχ./ δισεκ. ευρώ) (2)

Table Β.8. ECONOMIC RESULTS OF SOCIAL SECURITY AND WELFARE FUNDS AND THEIR FINANCING (1) (In bil. drs. / bil. euros) (2)

Περίοδος Period	Λογαριασμός Διαχείρισης Operating Account			Λογαριασμός Κεφαλαίου Capital Account	Ειδικοί Πόροι Special Resources	Αποτελέσ- μα Balance	Αποσβέ- σεις Deprecia- tion	Επιχορη- γήσεις Grants	Καθαρές Δαν. Ανάγκες Net Borrowing Requirements	Καθ. Δαν. Ανάγκες ως % ΑΕΠ Net Borrowing Requirements as % of GDP	Χρεολύ- σια Debt Amortisa- tion payments	Ακαθ. Δαν. Ανάγκες Gross Borrowing Requirements
	Εσοδα Revenue	Δαπάνες Expendi- ture										
1994	1497,4	2163,7	-666,3	-102,3	30,6	-738,0	0,3	724,6	13,1	0,1	185,0	198,1
1995	1714,5	2427,1	-712,6	-112,8	46,6	-778,8	0,3	730,6	47,9	0,2	100,2	148,1
1996	1905,4	2707,0	-801,6	-120,2	46,8	-875,0	0,3	800,7	74,0	0,2	131,8	205,8
1997	2141,0	3132,7	-991,7	-101,1	41,4	-1051,4	0,3	895,5	155,6	0,5	136,7	292,3
1998	2614,4	3329,4	-715,0	-121,8	44,3	-792,5	0,4	853,1	-61,0	-0,2	4,7	-56,3
1999	2894,5	3751,0	-856,5	-121,7	80,0	-898,2	0,3	935,3	-37,4	-0,1	36,7	-0,7
2000 *	3136,9	4203,6	-1066,7	-193,8	87,0	-1173,5	0,4	1074,1	99,0	0,2	95,2	194,2
2001 **	9,9	13,3	-3,4	-0,5	0,0	-3,9	0,0	3,2	0,7	0,5	0,0	0,7

(%) Μεταβολή έναντι αντίστοιχης περιόδου προηγούμενου έτους

(%) Change over corresponding period of previous year

Περίοδος Period	Λογαριασμός Διαχείρισης Operating Account			Λογαριασμός Κεφαλαίου Capital Account	Ειδικοί Πόροι Special Resources	Αποτελέ- σμα Balance	Αποσβέ- σεις Deprecia- tion	Επιχορη- γήσεις Grants	Καθαρές Δαν. Ανάγκες Net Borrowing Requirements	Καθ. Δαν. Ανάγκες ως % ΑΕΠ Net Borrowing Requirements as % of GDP	Χρεολύ- σια Debt Amortisa- tion payments	Ακαθ. Δαν. Ανάγκες Gross Borrowing Requirements
	Εσοδα Revenue	Δαπάνες Expendi- ture										
1994	16,5	16,3	15,8	21,2	4,8	17,0	0,0	26,7	-	-	-	-
1995	14,5	12,2	6,9	10,3	52,3	5,5	0,0	0,8	-	-	-	-
1996	11,1	11,5	12,5	6,6	0,4	12,4	0,0	9,6	-	-	-	-
1997	12,4	15,7	23,7	-15,9	-11,5	20,2	0,0	11,8	-	-	-	-
1998	22,1	6,3	-27,9	20,5	7,0	-24,6	33,3	-4,7	-	-	-	-
1999	10,7	12,7	19,8	-0,1	80,6	13,3	-25,0	9,6	-	-	-	-
2000 *	8,4	12,1	24,5	59,2	8,8	30,7	33,3	14,8	-	-	-	-
2001 **	7,8	7,6	6,7	-8,8	-97,0	11,9	0,0	2,5	-	-	-	-

Πηγή: Υπουργείο Εθνικής Οικονομίας / Source: Ministry of National Economy.

(1) Περιλαμβάνονται επτά οργανισμοί κοινωνικής ασφάλισης και πρόνοιας (ΙΚΑ, ΝΑΤ, ΟΓΑ, ΟΑΕΔ, ΟΕΚ, Εργατική Εστία και ΕΟΠ) / Including 7 social security and welfare funds (i.e. Social Insurance Fund, Seamen's Pension Fund, Farmers' Insurance Fund, Manpower Employment Agency, Workers' Housing Organization, Workers' Fund and National Welfare

(2) Μέχρι το τέλος του 2000 δισεκ. δρχ., από το 2001 δισεκ. ευρώ. / Up to the end of 2000 billion drs, from 2001 billion euros.

* Προσωρινά Στοιχεία / Provisional Data. ** Προϋπολογισμός / Budget.

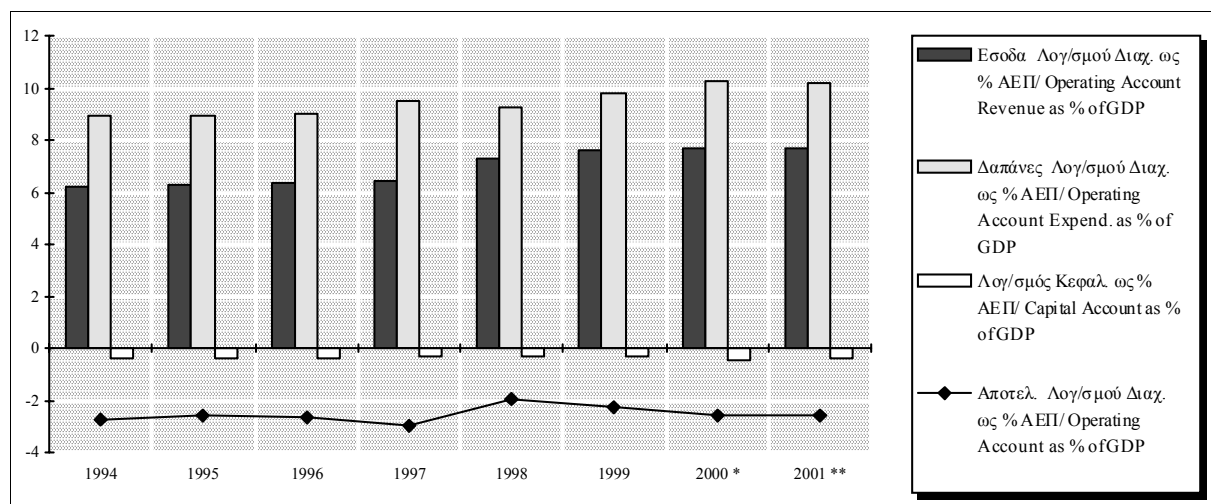

Πίνακας V.9. ΑΠΟΤΕΛΕΣΜΑΤΑ ΔΗΜΟΣΙΩΝ ΕΠΙΧΕΙΡΗΣΕΩΝ ΚΑΙ ΧΡΗΜΑΤΟΔΟΤΗΣΗ ΤΟΥΣ (σε δισεκ. δρχ./ δισεκ. ευρώ) (1)

Table V.9. ECONOMIC RESULTS OF PUBLIC ENTERPRISES AND THEIR FINANCING (in billion drs./ billion euros) (1)

Περίοδος Period	Λογαριασμός Εκμετάλλευσης Operating Account			Λογαριασμός Κεφαλαίου Capital Account	Ειδικοί Πόροι Special Resources	Αποτέλεσμα Balance	Αποσβέσεις Depreciation	Επιχορηγήσεις Grants	Καθαρές Δαν. Ανάγκες Net Borrowing Requirements	Καθ. Δαν. Ανάγκες ως % ΑΕΠ Net Borrowing Requirements as % of GDP	Χρεολύσια Debt Amortisation payments	Εξόφ. πιστ.- Νέες εμπ. πιστ. Repayments of credits - new commercial credits	Ακαθ. Δαν. Ανάγκες Gross Borrowing Requirements
	Εσοδα Revenue	Δαπάνες Expenditure											
1994	2728,3	2630,9	97,4	-1169,9	278,2	-794,3	303,5	334,9	155,9	0,6	231,8	-5,4	382,3
1995	2971,0	2757,6	213,4	-1144,9	161,6	-769,9	271,0	394,2	104,7	0,4	249,5	-16,3	337,9
1996	3368,6	3098,9	269,7	-1303,6	258,1	-775,8	304,4	508,6	-37,2	-0,1	271,2	-9,3	224,7
1997	3568,2	3391,5	176,7	-1678,2	670,3	-831,2	374,6	372,7	83,9	0,3	399,6	-37,2	446,3
1998	3915,7	3727,9	187,8	-1885,0	738,1	-959,1	393,4	388,5	177,2	0,5	315,9	-56,4	436,7
1999	4262,3	4037,7	224,6	-2375,2	800,4	-1350,2	445,0	483,1	422,1	1,1	337,0	-251,6	507,5
2000 *	5449,8	5131,2	318,6	-2436,1	734,7	-1382,8	468,0	609,4	305,4	0,7	605,3	-54,1	856,6
2001 **	17,2	15,9	1,3	-7,9	2,4	-4,2	1,6	2,4	0,2	0,1	0,9	0,0	1,1

(%) Μεταβολή έναντι αντίστοιχης περιόδου προηγούμενου έτους

(%) Change over corresponding period of previous year

Περίοδος Period	Λογαριασμός Εκμετάλλευσης Operating Account			Λογαριασμός Κεφαλαίου Capital Account	Ειδικοί Πόροι Special Resources	Αποτέλεσμα Balance	Αποσβέσεις Depreciation	Επιχορηγήσεις Grants	Καθαρές Δαν. Ανάγκες Net Borrowing Requirements	Καθ. Δαν. Ανάγκες ως % ΑΕΠ Net Borrowing Requirements as % of GDP	Χρεολύσια Debt Amortisation payments	Εξόφ. πιστ.- Νέες εμπ. πιστ. Repayments of credits - new commercial credits	Ακαθ. Δαν. Ανάγκες Gross Borrowing Requirements
	Εσοδα Revenue	Δαπάνες Expenditure											
1994	12,9	14,8	-22,0	23,7	184,7	9,9	3,0	14,9	-	-	-	-	-
1995	8,9	4,8	119,1	-2,1	-41,9	-3,1	-10,7	17,7	-	-	-	-	-
1996	13,4	12,4	26,4	13,9	59,7	0,8	12,3	29,0	-	-	-	-	-
1997	5,9	9,4	-34,5	28,7	159,7	7,1	23,1	-26,7	-	-	-	-	-
1998	9,7	9,9	6,3	12,3	10,1	15,4	5,0	4,2	-	-	-	-	-
1999	8,9	8,3	19,6	26,0	8,4	40,8	13,1	24,4	-	-	-	-	-
2000 *	27,9	27,1	41,9	2,6	-8,2	2,4	5,2	26,1	-	-	-	-	-
2001 **	7,6	5,9	34,5	10,8	9,6	6,0	24,9	35,4	-	-	-	-	-

Πηγή: Υπουργείο Εθνικής Οικονομίας. / Source: Ministry of National Economy.

(1) Μέχρι το τέλος του 2000 δισεκ. δρχ., από το 2001 δισεκ. ευρώ. / Up to the end of 2000 billion drs, from 2001 billion euros.

* Προσωρινά Στοιχεία / Provisional Data. ** Προϋπολογισμός / Budget.

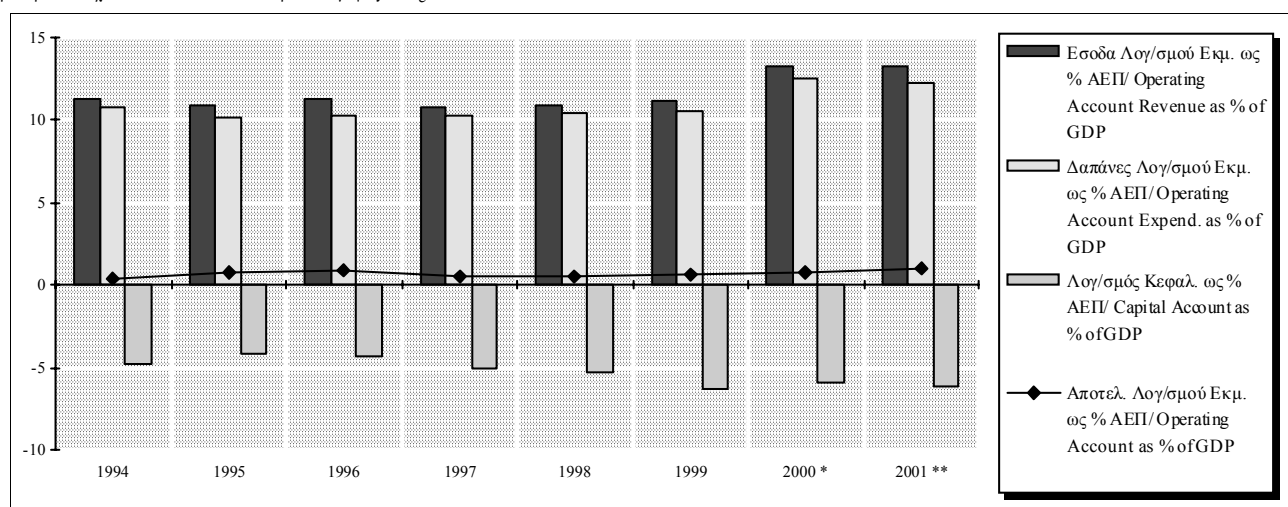

Πίνακας V.10. ΧΡΕΟΣ ΤΟΥ ΔΗΜΟΣΙΟΥ ΤΟΜΕΑ (σε δισεκ. δρχ.)

Table V.10. PUBLIC SECTOR DEBT (in billion drs.)

Περίοδος Period	Ενοποιημένο Χρέος Γενικής Κυβέρνησης Consolidated Debt of General Government						Ενοποιη- μένο Χρέος Γενικής Κυβέρν. ως % ΑΕΠ Consolida- ted Debt of General Govern- ment as % of GDP	Χρέος των Δημ. Επιχειρήσεων Debt of Public Enterprises			Χρέος των Δημ. Επιχει- ρήσεων ως % ΑΕΠ Debt of Public Enterprises as % of GDP	
	Χρέος Κεντρικής Κυβέρνησης Central Government Debt			Χρέος των Δημ. Οργανισμών Debt of Public Entities				Εσωτερικό Χρέος Domestic Debt	Εξωτερικό Χρέος Foreign Debt	2338,0		
	Εσωτερικό Χρέος Domestic Debt	Εξωτερικό Χρέος Foreign Debt		Εσωτερικό Χρέος (1) Domestic Debt (1)	Εξωτερικό Χρέος Foreign Debt							
1995	25282,9	6592,3	31875,2	-2279,1	6,7	-2272,5	29602,7	108,7	581,0	1757,0	2338,0	8,6
1996	28901,5	7232,8	36134,3	-2814,8	3,1	-2811,7	33322,6	111,3	615,0	1710,0	2325,0	7,8
1997	30583,5	8329,6	38913,1	-3071,3	0,0	-3071,3	35841,8	108,3	675,0	1886,2	2561,2	7,7
1998	32271,7	9148,9	41420,6	-3586,4	0,0	-3586,4	37834,2	105,5	892,0	2151,7	3043,7	8,5
1999	33695,9	10193,7	43889,6	-3986,1	0,0	-3986,1	39903,5	104,6	813,0	2747,7	3560,7	9,3
2000 *	35860,4	11457,7	47318,0	-4804,8	0,0	-4804,8	42513,2	103,3

Πηγή: Υπουργείο Οικονομικών και Τράπεζα της Ελλάδος. / Source: Ministry of Finance and Bank of Greece.

(1) Από το εσωτερικό χρέος των δημόσιων οργανισμών έχουν εκπεσθεί τα διαθέσιμά τους τα οποία είναι επενδεδυμένα σε χρεόγραφα του Ελληνικού Δημοσίου / The domestic debt of public organizations has been reduced by their holdings of government securities.

* Προσωρινά Στοιχεία / Provisional Data. ** Προβλέψεις / Forecast.

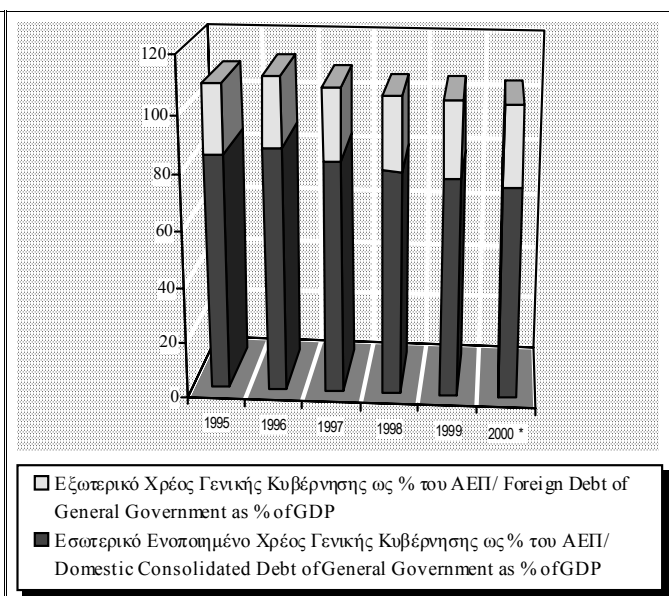
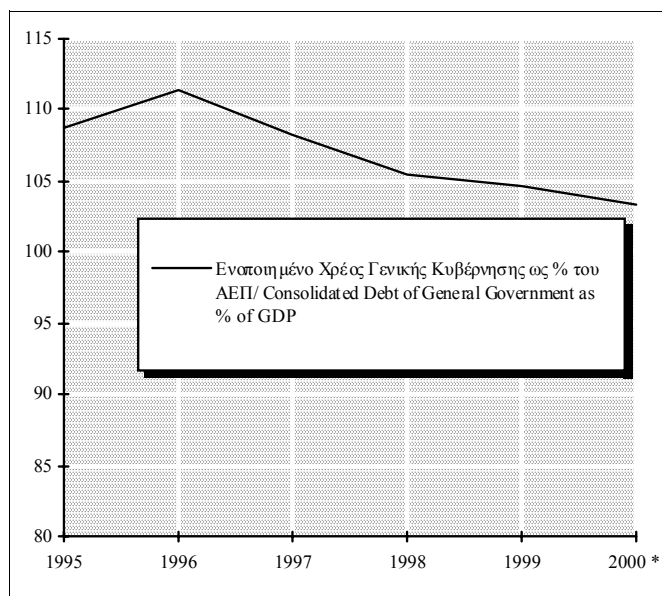

Πίνακας VI.1. ΔΕΙΚΤΗΣ ΟΝΟΜΑΣΤΙΚΗΣ ΣΤΑΘΙΜΕΜΕΝΗΣ ΣΥΝΑΛΛΑΓΜΑΤΙΚΗΣ ΙΣΟΤΙΜΙΑΣ ΤΗΣ ΔΡΑΧΜΗΣ (1990=100) ΚΑΙ ΙΣΟΤΙΜΙΑ ΕΝΑΝΤΙ EURO

Table VI.1. NOMINAL EFFECTIVE EXCHANGE RATE INDEX OF THE DRACHMA (1990=100) AND EXCHANGE RATE AGAINST EURO

Περίοδος Period	Ονομαστική Σταθμισμένη Συναλλαγματική Ισοτιμία Nominal Effective Exchange Rate				EURO (1)			
	Δείκτης Index	(% Μεταβολή / Change)			Ισοτιμία σε Δρχ. Parity in Drs.	(% Μεταβολή / Change)		
		Προηγ. περιόδου Previous period	Προηγ. έτους Previous year	Δεκεμβρίου December		Προηγ. περίοδου Previous period	Προηγ. έτους Previous year	Δεκεμβρίου December
1996	65,5	-1,1	-1,1	-1,1	301,5	-0,6	-0,6	-0,6
1997	64,3	-1,9	-1,9	-1,9	308,4	-2,3	-2,3	-2,3
1998	60,5	-5,9	-5,9	-5,9	331,5	-7,0	-7,0	-7,0
1999	59,9	-0,9	-0,9	-0,9	325,8	1,8	1,8	1,8
2000	56,2	-6,2	-6,2	-6,2	336,6	-3,2	-3,2	-3,2
1998 IV	60,3	-0,1	-6,0	-6,0	333,2	0,0	-6,9	-6,9
1999 I	61,3	1,6	-1,8	1,6	322,7	3,3	-1,1	3,3
II	60,2	-1,7	2,5	-0,2	325,1	-0,7	4,8	2,5
III	59,7	-0,9	-1,2	-1,1	326,1	-0,3	2,2	2,2
IV	58,6	-1,8	-2,9	-2,9	329,2	-0,9	1,2	1,2
2000 I	57,5	-1,9	-6,2	-1,9	332,7	-1,1	-3,0	-1,1
II	56,3	-2,0	-6,4	-3,8	336,2	-1,0	-3,3	-2,1
III	55,9	-0,8	-6,3	-4,6	337,6	-0,4	-3,4	-2,5
IV	55,2	-1,3	-5,8	-5,8	340,1	-0,7	-3,2	-3,2
1998 Δεκ./Dec.	60,7	0,0	-5,4	-5,4	329,7	0,3	-5,6	-5,6
1999 Ιαν./Jan.	61,4	1,2	-3,5	1,2	323,6	1,9	-3,5	1,9
Φεβρ./Feb.	61,4	0,0	-3,4	1,2	322,0	0,5	-3,0	2,4
Μάρτ./Mar.	61,1	-0,6	1,8	0,6	322,4	-0,1	3,2	2,3
Απρ./Apr.	60,2	-1,4	4,4	-0,8	325,7	-1,0	6,2	1,2
Μάιος/Ma	60,3	0,1	2,7	-0,7	325,3	0,1	4,7	1,4
Ιούν./Jun.	60,1	-0,2	0,4	-0,9	324,2	0,3	3,4	1,7
Ιούλ./Jul.	60,0	-0,3	-1,7	-1,2	325,0	-0,2	1,3	1,5
Αύγ./Aug.	59,7	-0,4	-1,4	-1,6	326,4	-0,4	1,7	1,0
Σεπτ./Sept.	59,2	-0,9	-0,4	-2,4	327,0	-0,2	3,5	0,8
Οκτ./Oct.	59,0	-0,4	-1,0	-2,8	329,1	-0,7	3,1	0,2
Νοέμ./Nov.	58,6	-0,6	-3,4	-3,4	328,8	0,1	0,6	0,3
Δεκ./Dec.	58,1	-0,9	-4,2	-4,2	329,6	-0,3	0,0	0,0
2000 Ιαν./Jan.	57,9	-0,3	-5,6	-0,3	331,1	-0,4	-2,3	-0,4
Φεβρ./Feb.	57,5	-0,8	-6,4	-1,2	333,2	-0,6	-3,4	-1,1
Μάρτ./Mar.	57,0	-0,8	-6,6	-1,9	333,9	-0,2	-3,4	-1,3
Απρ./Apr.	56,5	-0,9	-6,1	-2,8	335,2	-0,4	-2,8	-1,7
Μάιος/Ma	56,0	-0,9	-7,1	-3,6	336,6	-0,4	-3,4	-2,1
Ιούν./Jun.	56,5	0,8	-6,1	-2,8	336,7	0,0	-3,7	-2,1
Ιούλ./Jul.	56,4	-0,1	-6,0	-3,0	336,9	-0,1	-3,5	-2,1
Αύγ./Aug.	55,9	-0,9	-6,4	-3,8	337,3	-0,1	-3,2	-2,3
Σεπτ./Sept.	55,4	-1,0	-6,6	-4,8	338,6	-0,4	-3,4	-2,6
Οκτ./Oct.	55,0	-0,6	-6,7	-5,4	339,5	-0,3	-3,0	-2,9
Νοέμ./Nov.	55,0	0,0	-6,2	-5,4	340,2	-0,2	-3,3	-3,1
Δεκ./Dec.	55,5	0,8	-4,6	-4,6	340,7	-0,2	-3,2	-3,2

Πηγή: Τράπεζα της Ελλάδος/ Source: Bank of Greece.

(1) Το EURO έχει αντικαταστήσει το ECU από την 1/1/1999. Οι μεταβολές έχουν υπολογιστεί με βάση τη σχέση EURO/Δρχ. Το αρνητικό πρόσημο εκφράζει υποτίμηση της δραχμής και το θετικό ανατίμηση / EURO has replaced ECU since 1/1/1999. Changes are based on the EURO/Drachma rate. A negative sign reflects depreciation of the drachma while a positive denotes appreciation.

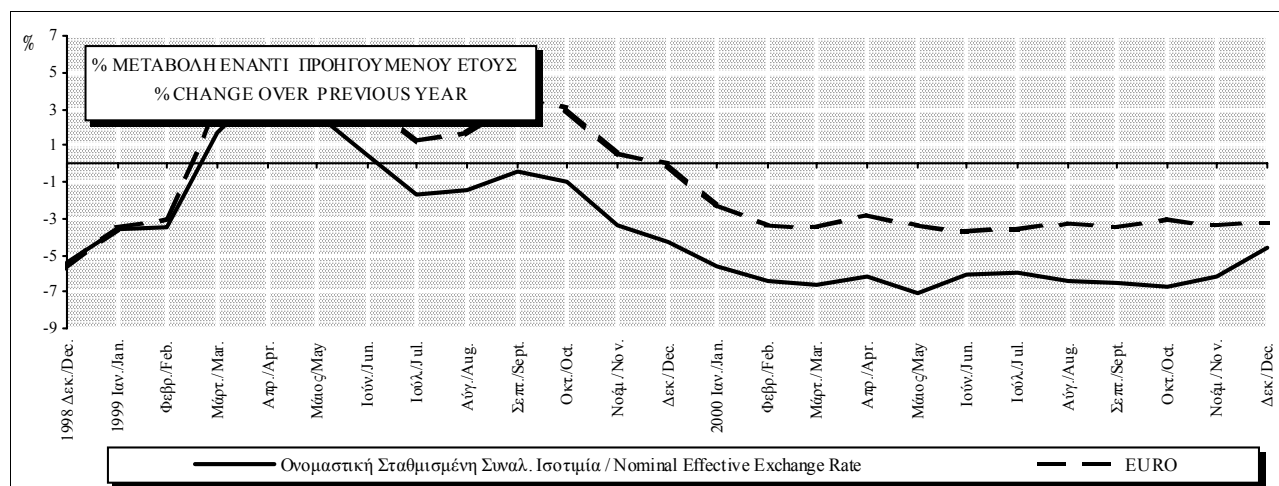

Πίνακας VI.2. ΣΥΝΑΛΛΑΓΜΑΤΙΚΗ ΙΣΟΤΙΜΙΑ ΔΡΑΧΜΗΣ ΕΝΑΝΤΙ ΔΟΛΑΡΙΟΥ ΚΑΙ ΜΑΡΚΟΥ

Table VI.2. DRACHMA EXCHANGE RATE AGAINST USD AND DEM

Περίοδος Period	Δολάριο(l) Dollar(l)				Μάρκο(l) DEM(l)			
	Ισοτιμία σε Δρχ. Parity in Drs	(% Μεταβολή / Change)			Ισοτιμία σε Δρχ. Parity in Drs	(% Μεταβολή / Change)		
		Προηγ. περιόδου Previous period	Προηγ. έτους Previous year	Δεκεμβρίου December		Προηγ. περιόδου Previous period	Προηγ. έτους Previous year	Δεκεμβρίου December
1996	240,7	-3,8	-3,8	-3,8	160,0	1,1	1,1	1,1
1997	273,1	-11,8	-11,8	-11,8	157,5	1,6	1,6	1,6
1998	295,5	-7,6	-7,6	-7,6	168,0	-6,3	-6,3	-6,3
1999	305,6	-3,3	-3,3	-3,3	166,6	0,9	0,9	0,9
2000	365,4	-16,4	-16,4	-16,4	172,1	-3,2	-3,2	-3,2
1998 IV	281,6	5,8	-1,9	-1,9	169,4	-0,3	-7,2	-7,2
1999 I	287,3	-2,0	2,1	-2,0	165,0	2,7	-2,2	2,7
II	307,4	-6,6	0,6	-8,4	166,2	-0,7	3,7	1,9
III	311,0	-1,1	-4,2	-9,4	166,7	-0,3	1,4	1,6
IV	316,9	-1,9	-11,1	-11,1	168,3	-0,9	0,7	0,7
2000 I	337,0	-6,0	-14,8	-6,0	170,1	-1,1	-3,0	-1,1
II	359,9	-6,3	-14,6	-11,9	171,9	-1,0	-3,3	-2,1
III	373,3	-3,6	-16,7	-15,1	172,6	-0,4	-3,4	-2,5
IV	391,4	-4,6	-19,0	-19,0	173,9	-0,7	-3,2	-3,2
1998 Δεκ./Dec.	280,4	0,8	-0,3	-0,3	168,0	0,1	-6,4	-6,4
1999 Ιαν./Jan.	278,8	0,6	2,9	0,6	165,4	1,5	-4,5	1,5
Φεβρ./Feb.	286,9	-2,8	0,0	-2,3	164,6	0,5	-3,9	2,0
Μάρτ./Mar.	296,2	-3,1	3,5	-5,3	164,9	-0,1	1,7	1,9
Απρ./Apr.	304,4	-2,7	4,1	-7,9	166,5	-1,0	4,7	0,9
Μάιος/Ma	305,6	-0,4	0,4	-8,3	166,3	0,1	4,0	1,0
Ιούν./Jun.	312,3	-2,1	-2,6	-10,2	165,8	0,3	2,4	1,3
Ιούλ./Jul.	313,9	-0,5	-4,6	-10,7	166,1	-0,2	0,3	1,1
Αύγ./Aug.	307,7	2,0	-2,2	-8,9	166,9	-0,4	0,8	0,7
Σεπτ./Sept.	311,2	-1,1	-5,9	-9,9	167,2	-0,2	2,9	0,5
Οκτ./Oct.	307,2	1,3	-8,3	-8,7	168,3	-0,7	2,3	-0,2
Νοέμ./Nov.	317,7	-3,3	-11,0	-11,7	168,1	0,1	0,1	-0,1
Δεκ./Dec.	325,9	-2,5	-14,0	-14,0	168,5	-0,3	-0,3	-0,3
2000 Ιαν./Jan.	326,6	-0,2	-14,6	-0,2	169,3	-0,4	-2,3	-0,4
Φεβρ./Feb.	338,4	-3,5	-15,2	-3,7	170,3	-0,6	-3,4	-1,1
Μάρτ./Mar.	346,2	-2,3	-14,4	-5,9	170,7	-0,2	-3,4	-1,3
Απρ./Apr.	353,3	-2,0	-13,9	-7,8	171,4	-0,4	-2,8	-1,7
Μάιος/Ma	371,3	-4,8	-17,7	-12,2	172,1	-0,4	-3,4	-2,1
Ιούν./Jun.	355,0	4,6	-12,0	-8,2	172,1	0,0	-3,7	-2,1
Ιούλ./Jul.	358,3	-0,9	-12,4	-9,0	172,2	-0,1	-3,5	-2,1
Αύγ./Aug.	372,9	-3,9	-17,5	-12,6	172,5	-0,1	-3,2	-2,3
Σεπτ./Sept.	388,8	-4,1	-20,0	-16,2	173,1	-0,4	-3,4	-2,6
Οκτ./Oct.	396,7	-2,0	-22,6	-17,8	173,6	-0,3	-3,0	-2,9
Νοέμ./Nov.	397,3	-0,2	-20,0	-18,0	173,9	-0,2	-3,3	-3,1
Δεκ./Dec.	380,2	4,5	-14,3	-14,3	174,2	-0,2	-3,2	-3,2

Πηγή: Τράπεζα της Ελλάδος/ Source: Bank of Greece.

(1) Οι μεταβολές έχουν υπολογιστεί με βάση τη σχέση Δολάριο/Δρχ. και Μάρκο/Δρχ. Το αρνητικό πρόσημο εκφράζει υποτίμηση της δραχμής και το θετικό ανατίμηση / Changes are based on the Dollar/Drachma and DEM/Drachma rate. A negative sign reflects depreciation of the drachma while a positive denotes appreciation.

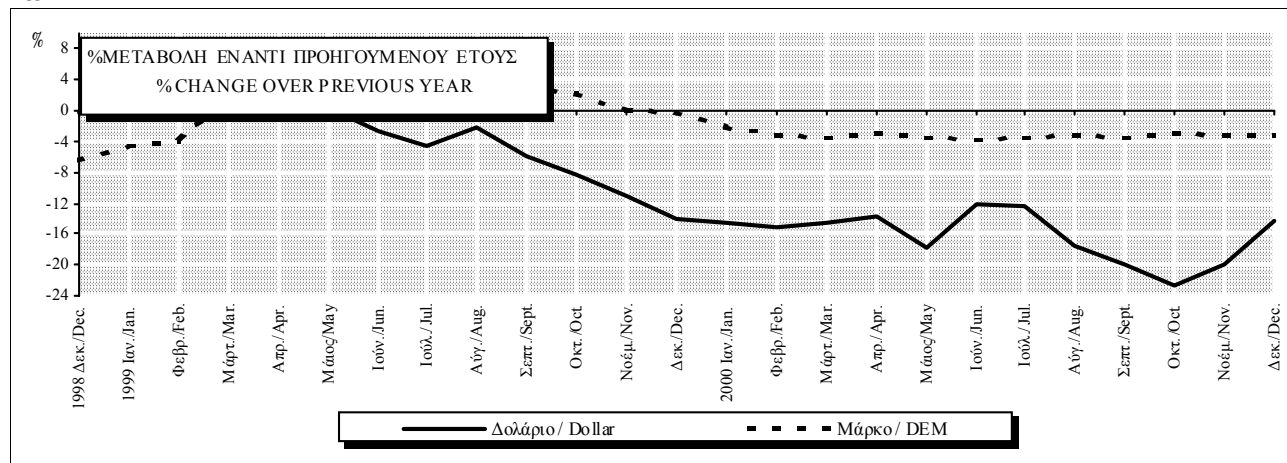

Πίνακας VI.3. ΔΕΙΚΤΕΣ ΔΙΕΘΝΩΝ ΤΙΜΩΝ ΕΜΠΟΡΕΥΜΑΤΩΝ ΣΕ ΔΟΛΑΡΙΑ (1990=100)

Table VI.3. WORLD COMMODITY PRICE INDICES IN USD (1990=100)

Περίοδος Period	Δείκτης Index				(% Μεταβολή έναντι προηγούμενης περιόδου (%) Change over previous period			
	Σύνολο(1) World(1)	Τρόφιμα Food	Μέταλλα Metals	Πετρέλαιο(2) Oil(2)	Σύνολο(1) World(1)	Τρόφιμα Food	Μέταλλα Metals	Πετρέλαιο(2) Oil(2)
1998	96,2	99,3	76,1	53,7	-14,11	-12,66	-16,3	-32,7
1999	89,6	83,8	74,3	74,4	-6,88	-15,55	-2,3	38,7
2000	91,0	82,8	83,2	118,0	1,53	-1,23	12,0	58,6
1998 IV	92,2	96,1	72,2	46,8	0,00	3,04	-3,6	-10,7
1999 I	89,5	89,8	68,1	47,4	-3,00	-6,56	-5,7	1,3
II	88,2	83,2	71,3	64,4	-1,45	-7,31	4,8	35,9
III	88,6	80,8	77,3	85,7	0,53	-2,92	8,4	33,0
IV	92,1	81,4	80,6	100,2	3,95	0,78	4,3	17,0
2000 I	93,6	83,6	85,9	111,7	1,59	2,70	6,6	11,5
II	91,9	83,1	81,4	110,6	-1,78	-0,60	-5,3	-1,0
III	89,3	79,4	84,2	126,5	-2,86	-4,53	3,5	14,3
IV	89,1	85,0	81,5	123,3	-0,26	7,10	-3,2	-2,5
1998 Δεκ./Dec.	91,7	95,3	70,7	41,3	-1,40	-2,26	-3,2	-10,4
1999 Ιαν./Jan.	91,1	94,0	68,1	46,6	-0,65	-1,36	-3,7	12,8
Φεβρ./Feb.	88,9	88,8	68,1	43,0	-2,41	-5,53	0,0	-7,7
Μάρτ./Mar.	88,4	86,6	68,0	52,6	-0,56	-2,48	-0,1	22,3
Απρ./Apr.	88,4	85,0	71,1	64,4	0,00	-1,85	4,6	22,4
Μάιος/Ma	88,7	83,0	72,3	63,1	0,34	-2,35	1,7	-2,0
Ιούν./Jun.	87,4	81,7	70,5	65,8	-1,47	-1,57	-2,5	4,3
Ιούλ./Jul.	86,3	77,0	75,2	79,3	-1,26	-5,75	6,7	20,5
Αύγ./Aug.	88,7	81,9	76,6	84,3	2,78	6,36	1,9	6,3
Σεπτ./Sept.	90,9	83,5	80,1	93,4	2,48	1,95	4,6	10,8
Οκτ./Oct.	91,4	81,9	79,3	91,5	0,55	-1,92	-1,0	-2,0
Νοέμ./Nov.	92,2	81,8	79,9	102,5	0,88	-0,12	0,8	12,0
Δεκ./Dec.	92,8	80,6	82,6	106,6	0,65	-1,47	3,4	4,0
2000 Ιαν./Jan.	93,3	83,5	86,9	105,8	0,54	3,60	5,2	-0,8
Φεβρ./Feb.	94,2	84,3	86,6	114,9	0,96	0,96	-0,3	8,6
Μάρτ./Mar.	93,3	83,1	84,2	114,5	-0,96	-1,42	-2,8	-0,3
Απρ./Apr.	92,1	84,0	80,6	94,0	-1,29	1,08	-4,3	-17,9
Μάιος/Ma	92,8	83,6	82,1	114,2	0,76	-0,48	1,9	21,5
Ιούν./Jun.	90,9	81,8	81,4	123,7	-2,05	-2,15	-0,9	8,3
Ιούλ./Jul.	89,6	78,5	83,1	118,9	-1,43	-4,03	2,1	-3,9
Αύγ./Aug.	87,6	78,7	83,0	124,6	-2,23	0,25	-0,1	4,8
Σεπτ./Sept.	90,7	80,9	86,5	136,0	3,54	2,80	4,2	9,1
Οκτ./Oct.	89,6	83,1	82,0	128,9	-1,21	2,72	-5,2	-5,2
Νοέμ./Nov.	89,9	84,5	80,0	135,6	0,33	1,68	-2,4	5,2
Δεκ./Dec.	87,7	87,4	82,5	105,4	-2,45	3,43	3,1	-22,3

Πηγή / Source: IFS, Commodity Prices.

(1) Ο δείκτης δεν περιλαμβάνει καύσιμα και πολύτιμα μέταλλα /The index does not include fuel and precious metals.

(2) UK Brent.

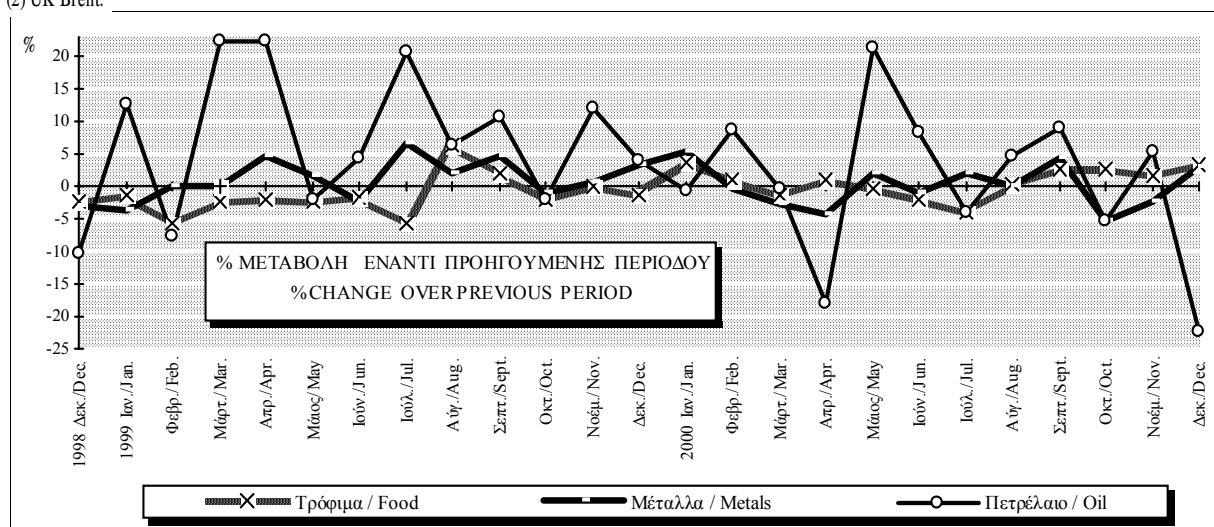

Πίνακας VI.4. ΔΕΙΚΤΕΣ ΔΙΕΘΝΩΝ ΤΙΜΩΝ ΕΜΠΟΡΕΥΜΑΤΩΝ ΣΕ ΔΡΑΧΜΕΣ (1990=100)

Table VI.4. WORLD COMMODITY PRICE INDICES IN DRACHMAS (1990=100)

Περίοδος Period	Δείκτης Index				(% Μεταβολή έναντι προηγούμενης περιόδου (%) Change over previous period			
	Σύνολο(1) World(1)	Τρόφιμα Food	Μέταλλα Metals	Πετρέλαιο(2) Oil(2)	Σύνολο(1) World(1)	Τρόφιμα Food	Μέταλλα Metals	Πετρέλαιο(2) Oil(2)
1998	179,5	185,1	141,9	100,2	-6,92	-5,32	-9,3	-26,9
1999	172,8	161,3	143,6	144,9	-3,73	-12,85	1,2	44,7
2000	209,5	190,8	191,7	273,2	21,26	18,30	33,5	88,5
1998 IV	163,9	170,7	128,3	83,2	-5,44	-2,58	-8,8	-15,5
1999 I	162,1	162,6	123,4	86,0	-1,08	-4,76	-3,8	3,4
II	171,0	161,4	138,3	125,0	5,49	-0,74	12,1	45,3
III	173,9	158,5	151,6	168,0	1,68	-1,81	9,7	34,4
IV	184,2	162,8	161,2	200,6	5,97	2,72	6,3	19,4
2000 I	199,0	177,8	182,6	237,8	8,03	9,23	13,3	18,5
II	208,7	188,7	184,7	251,3	4,88	6,14	1,2	5,7
III	210,4	187,0	198,4	298,5	0,78	-0,92	7,4	18,8
IV	220,0	209,8	201,2	305,1	4,58	12,19	1,4	2,2
1998 Δεκ./Dec.	162,2	168,6	125,1	73,1	-2,20	-3,05	-3,9	-11,1
1999 Ιαν./Jan.	160,2	165,3	119,8	82,0	-1,23	-1,94	-4,2	12,2
Φεβρ./Feb.	160,9	160,7	123,2	77,8	0,41	-2,79	2,9	-5,1
Μάρτ./Mar.	165,2	161,8	127,1	98,3	2,67	0,69	3,1	26,3
Απρ./Apr.	169,7	163,2	136,5	123,7	2,76	0,86	7,4	25,8
Μάιος/Ma	171,0	160,0	139,4	121,7	0,76	-1,95	2,1	-1,6
Ιούν./Jun.	172,2	161,0	138,9	129,6	0,68	0,58	-0,4	6,6
Ιούλ./Jul.	170,9	152,5	148,9	157,1	-0,73	-5,25	7,2	21,2
Αύγ./Aug.	172,2	159,0	148,7	163,6	0,74	4,25	-0,2	4,2
Σεπτ./Sept.	178,5	163,9	157,3	183,4	3,65	3,12	5,8	12,1
Οκτ./Oct.	177,1	158,7	153,7	177,3	-0,76	-3,19	-2,3	-3,3
Νοέμ./Nov.	184,8	163,9	160,1	205,4	4,33	3,30	4,2	15,9
Δεκ./Dec.	190,8	165,7	169,8	219,2	3,25	1,08	6,0	6,7
2000 Ιαν./Jan.	192,2	172,0	179,0	218,0	0,75	3,82	5,4	-0,5
Φεβρ./Feb.	201,1	179,9	184,9	245,3	4,61	4,60	3,2	12,5
Μάρτ./Mar.	203,8	181,5	183,9	250,0	1,33	0,85	-0,5	1,9
Απρ./Apr.	205,3	187,2	179,6	209,5	0,75	3,17	-2,3	-16,2
Μάιος/Ma	217,4	195,8	192,3	267,5	5,88	4,59	7,0	27,7
Ιούν./Jun.	203,6	183,2	182,3	277,0	-6,34	-6,44	-5,2	3,6
Ιούλ./Jul.	202,5	177,4	187,8	268,7	-0,51	-3,14	3,0	-3,0
Αύγ./Aug.	206,1	185,1	195,3	293,1	1,75	4,34	4,0	9,1
Σεπτ./Sept.	222,5	198,4	212,2	333,6	7,95	7,18	8,7	13,8
Οκτ./Oct.	224,2	208,0	205,2	322,6	0,79	4,80	-3,3	-3,3
Νοέμ./Nov.	225,4	211,8	200,5	339,9	0,50	1,85	-2,3	5,4
Δεκ./Dec.	210,4	209,6	197,9	252,8	-6,65	-1,03	-1,3	-25,6

Πηγή / Source: IFS, Commodity Prices.

(1) Ο δείκτης δεν περιλαμβάνει καύσιμα και πολύτιμα μέταλλα /The index does not include fuel and precious metals.

(2) UK Brent.

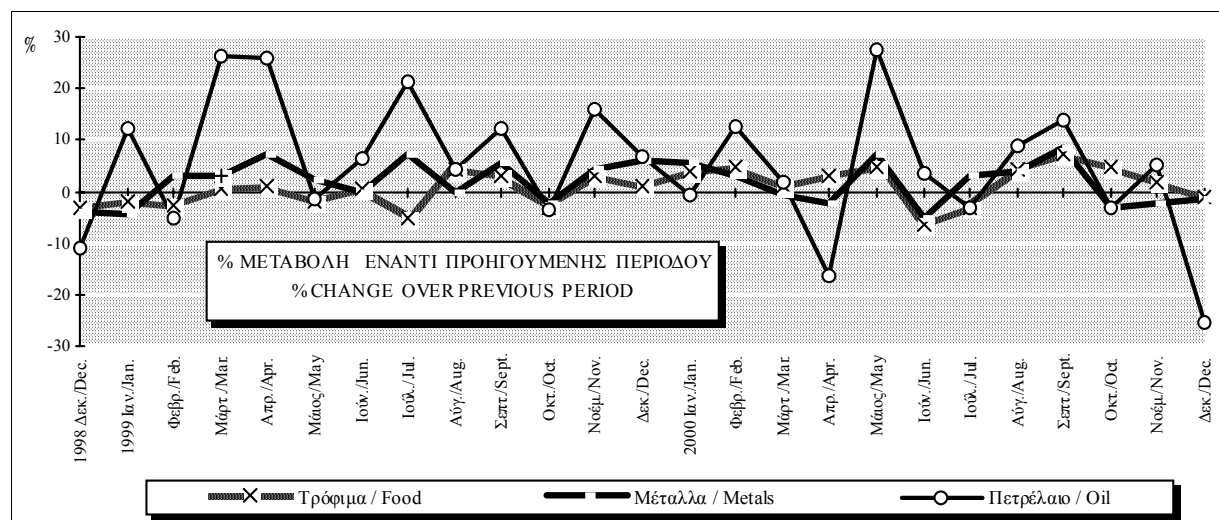

Πίνακας VI.5. ΣΥΝΟΠΤΙΚΟ ΙΣΟΖΥΓΙΟ ΠΛΗΡΩΜΩΝ (σε εκατ. ευρώ, καθαρή κίνηση) (1)

Table VI.5. SUMMARY BALANCE OF PAYMENTS (million euros, net flows) (1)

Περίοδος Period	Τρέχουσες Συναλλαγές (Α) Current Transactions (A)					Μεταβιβάσεις κεφαλαίου (2), (B) Capital transfers (2),(B)	Σύνολο (3), (A) + (B) Total (3), (A) + (B)
	Σύνολο Total	Αγαθά Goods	Υπηρεσίες Services	Εισοδήματα Income	Τρέχουσες Μεταβιβάσεις Current transfers		
1998	-5149,4	-14823,4	6072,6	-1381,8	4983,2	1862,6	-3286,8
1999	-7719,6	-16888,7	6846,5	-626,5	2949,0	2919,1	-4800,5
2000	-10577,2	-21927,5	8711,0	-955,2	3594,5	2205,7	-8371,5
1999 III	-1111,3	-4231,3	2713,9	-176,2	582,3	905,3	-206,0
IV	-2725,7	-5017,8	1355,4	-128,1	1064,8	550,3	-2175,4
2000 I	-3371,7	-5471,2	988,8	-263,3	1374,0	1064,9	-2306,8
II	-2792,8	-5481,1	2135,3	-208,2	761,2	824,4	-1968,4
III	-1021,5	-5315,3	3662,0	-288,4	920,2	47,4	-974,1
IV	-3391,4	-5660,2	1925,0	-195,3	539,1	269,2	-3122,2
2001 I	-2850,2	-5596,6	1574,6	-406,9	1578,7	353,2	-2497,0
II	-2435,3	-5284,4	2222,9	-573,7	1199,9	936,2	-1499,1
2000 Μάιος/May	-1032,7	-2063,6	815,7	-76,8	292,0	30,0	-1002,7
Ιούν./Jun.	-766,5	-1808,0	855,4	-50,5	236,6	37,7	-728,8
Ιουλ./Jul.	-404,3	-1753,6	1191,1	-88,0	246,2	7,3	-397,0
Αύγ./Aug.	40,1	-1546,1	1272,7	-167,7	481,2	24,0	64,1
Σεπτ./Sept.	-657,3	-2015,6	1198,2	-32,7	192,8	16,1	-641,2
Οκτ./Oct.	-871,8	-1799,2	811,3	-78,3	194,4	75,1	-796,7
Νοέμ./Nov.	-1361,6	-2013,5	558,3	-82,3	175,9	54,0	-1307,6
Δεκ./Dec.	-1158,0	-1847,5	555,4	-34,7	168,8	140,1	-1017,9
2001 Ιαν./Jan.	-1136,6	-1808,7	580,5	-104,9	196,5	115,7	-1020,9
Φεβρ./Feb.	-424,3	-1700,9	484,8	-214,9	1006,7	167,8	-256,5
Μάρτ./Mar.	-1289,6	-2087,2	509,3	-87,2	375,5	69,7	-1219,9
Απρ./Apr.	-482,5	-1604,0	692,3	-285,2	714,4	537,9	55,4
Μάιος/May	-1077,3	-1959,4	746,2	-156,5	292,4	262,0	-815,3
Ιούν./Jun.	-875,2	-1720,9	784,5	-131,9	193,1	136,3	-738,9
Ιουλ./Jul.	-399,1	-1726,7	1146,4	-205,3	386,5	37,4	-361,7

Πηγή: Τράπεζα της Ελλάδος / Source: Bank of Greece

(1) Εισροές (+), εκροές (-) / Inflows (+), outflows (-).

(2) Περιλαμβάνει κυρίως μεταβιβάσεις κεφαλαίου από την ΕΕ / It primarily includes capital transfers from the EU.

(3) Αντιστοιχεί στα μέχρι τώρα δημοσιευόμενα στοιχεία του ισοζυγίου τρεχουσών συναλλαγών / It corresponds to figures on the current account balance being published up to now.

Τρέχουσες συναλλαγές και μεταβιβάσεις κεφαλαίου / Current transactions and capital transfer

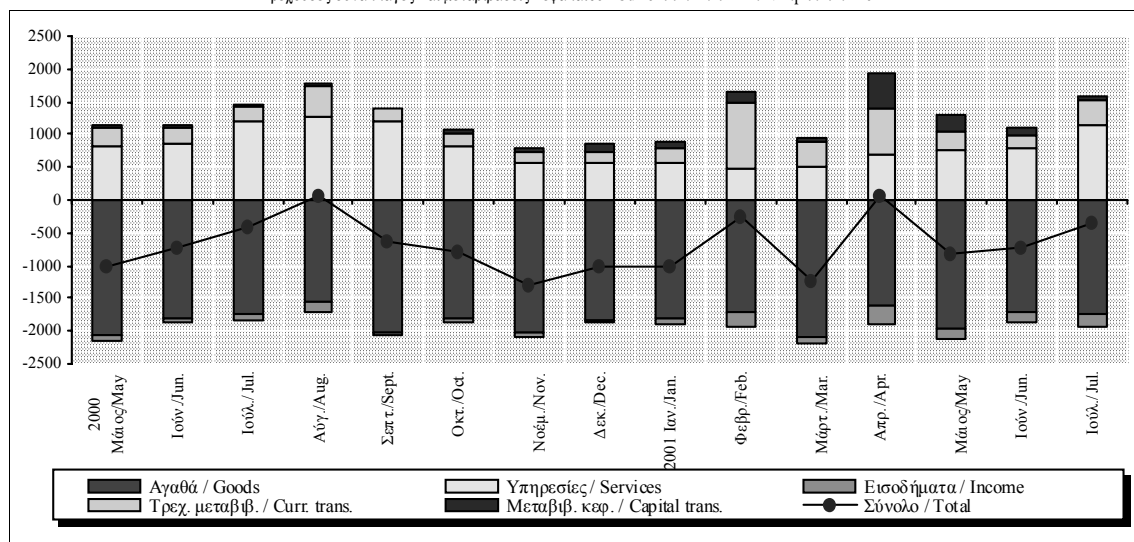

Πίνακας VI.5. ΣΥΝΟΠΤΙΚΟ ΙΣΟΖΥΓΙΟ ΠΛΗΡΩΜΩΝ (σε εκατ. ευρώ, καθαρή κίνηση) (1) (συνέχεια)

Table VI.5. SUMMARY BALANCE OF PAYMENTS (million euros, net flows) (1) (continued)

Περίοδος Period	Κίνηση χρηματοδοτικών μέσων, (Γ) Financial transactions (C)						Τακτοποιητά Στοιχεία (5), (Δ) Errors and omissions (5), (D)
	Σύνολο Total	Άμεσες Επενδύσεις Direct investment	Επενδύσεις Χαρτοφυλακίου Portfolio investment	Χρημ/κά παράγωγα Financial derivatives	Λοιπές Επενδύσεις Other investment	Συν/κά διαθέσιμα (4) Reserve assets (4)	
1998	3394,5	309,2	10700,0	0,0	-3219,8	-4394,9	-108,1
1999	4746,0	9,1	5306,7	397,3	-518,2	-448,9	52,3
2000	8906,2	-1116,2	8740,9	366,6	-4856,8	5771,7	-534,8
1999 III	-191,9	-57,9	756,1	154,9	-2,1	-1042,9	397,9
IV	3250,5	-284,9	221,1	130,0	224,1	2960,2	-1075,4
2000 I	2387,2	-182,4	2249,4	240,4	-1820,1	1899,9	-80,5
II	2585,4	453,0	1035,8	37,0	-380,2	1439,8	-617,1
III	1804,7	-1505,9	4161,6	14,5	-1770,5	905,0	-830,3
IV	2129,4	119,2	1294,3	74,6	-885,9	1527,2	993,3
2001 I	1622,5	-5,0	2251,7	-9,3	-8009,9	7395,0	874,8
II	863,2	-233,9	-1214,3	24,0	4133,4	-1846,0	353,4
2000 Μάιος/May	1523,1	22,0	-761,4	21,3	2189,0	52,2	-520,6
Ιούν./Jun.	697,3	470,7	1562,2	-24,7	-2340,3	1029,4	31,7
Ιουλ./Jul.	719,5	-17,2	-219,9	18,3	1212,1	-273,8	-322,3
Αύγ./Aug.	-88,1	-1785,7	3478,9	19,7	-2481,3	680,3	24,0
Σεπτ./Sept.	1173,3	297,0	902,6	-23,5	-501,3	498,5	-532,0
Οκτ./Oct.	1038,6	-151,4	505,2	5,8	638,0	41,0	-242,0
Νοέμ./Nov.	728,5	52,0	1089,1	47,5	37,3	-497,4	579,6
Δεκ./Dec.	362,3	218,6	-300,0	21,3	-1561,2	1983,6	655,6
2001 Ιαν./Jan.	854,4	8,3	3242,6	5,1	-7185,6	4784,0	166,3
Φεβρ./Feb.	-412,8	-20,2	-1352,1	12,3	-984,8	1932,0	669,4
Μάρτ./Mar.	1180,7	6,9	361,1	-26,7	160,4	679,0	39,2
Απρ./Apr.	-337,6	-6,8	-194,7	20,5	-340,6	184,0	282,2
Μάιος/May	316,8	7,1	-3199,1	-8,0	4126,8	-610,0	498,7
Ιούν./Jun.	884,2	-234,1	613,5	11,5	347,3	146,0	-145,3
Ιουλ./Jul.	577,8	985,7	1183,9	8,0	-1727,8	128,0	-216,0

Πηγή: Τράπεζα της Ελλάδος / Source: Bank of Greece

(4) Αύξηση (-), μείωση (+) / Increase(-), decrease (+).

(5) A+B+Γ+Δ=0 / A+B+C+D=0.

Κίνηση χρηματοδοτικών μέσων / Financial transactions

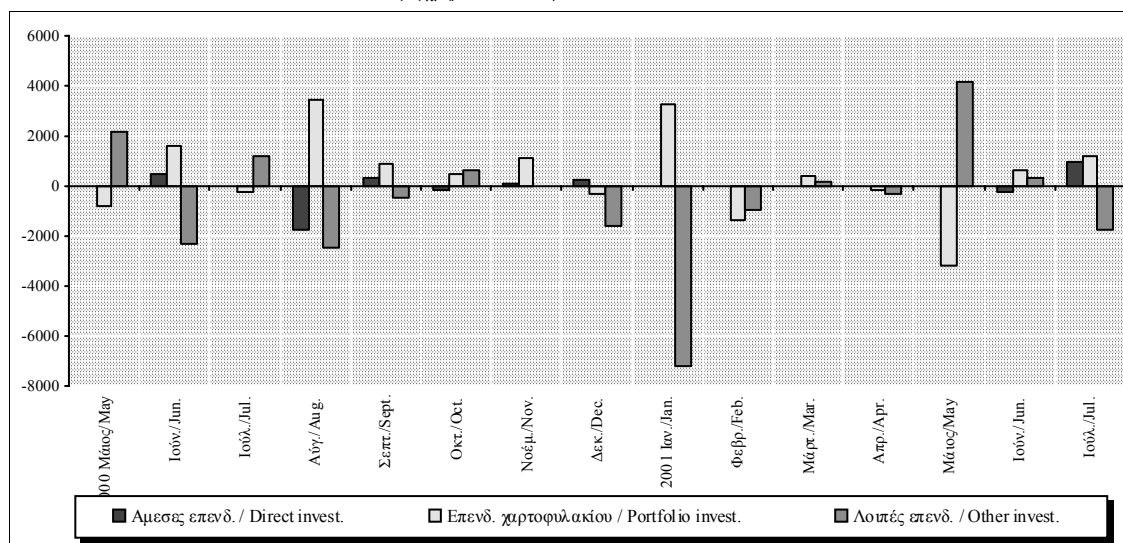

Πίνακας VI.6. ΣΥΝΟΠΤΙΚΟ ΕΜΠΟΡΙΚΟ ΙΣΟΖΥΓΙΟ: ΕΞΑΓΩΓΕΣ ΚΑΙ ΕΙΣΑΓΩΓΕΣ ΑΓΑΘΩΝ (σε εκατ. ευρώ)

Table VI.6. SUMMARY TRADE ACCOUNT: EXPORTS AND IMPORTS OF GOODS (million euros)

Περίοδος Period	Σύνολο Total			Εμπορικό ισοζύγιο χωρίς καύσιμα Non-oil trade balance			Ισοζύγιο καυσίμων Oil trade balance		
	Ισοζύγιο Balance	Εξαγωγές Exports	Εισαγωγές Imports	Ισοζύγιο Balance	Εξαγωγές Exports	Εισαγωγές Imports	Ισοζύγιο Balance	Εξαγωγές Exports	Εισαγωγές Imports
	1998	-14823,4	5922,9	20746,3	-13659,4	5278,8	18938,2	-1164,0	644,1
1999	-16888,7	8030,3	24919,0	-15450,7	6942,4	22393,1	-1438,0	1088,0	2526,0
2000	-21927,5	11098,6	33026,1	-18940,7	8676,8	27617,5	-2986,7	2421,9	5408,6
1999 III	-4231,3	2055,8	6287,1	-3888,5	1691,3	5579,7	-342,8	364,5	707,3
IV	-5017,8	2211,0	7228,8	-4453,1	1806,5	6259,5	-564,7	404,5	969,2
2000 I	-5471,2	2425,7	7896,9	-4621,3	1955,8	6577,1	-849,9	469,9	1319,8
II	-5481,1	2680,5	8161,6	-4997,8	2051,8	7049,6	-483,3	628,7	1112,0
III	-5315,3	2813,4	8128,7	-4578,0	2167,8	6745,8	-737,3	645,6	1382,9
IV	-5660,2	3179,1	8839,3	-4743,8	2501,4	7245,2	-916,4	677,7	1594,1
2001 I	-5596,6	2817,5	8414,1	-4508,8	2350,4	6859,2	-1087,8	467,1	1554,9
II	-5284,4	2892,6	8177,0	-4859,9	2338,8	7198,7	-424,5	553,8	978,3
2000 Μάιος/May	-2063,6	998,3	3061,9	-1886,2	733,9	2620,1	-177,4	264,4	441,8
Ιούν./Jun.	-1808,0	971,9	2779,9	-1643,4	753,9	2397,3	-164,6	218,0	382,6
Ιούλ./Jul.	-1753,6	927,2	2680,8	-1567,3	723,7	2291,0	-186,3	203,5	389,8
Αύγ./Aug.	-1546,1	936,1	2482,2	-1367,9	717,8	2085,7	-178,2	218,3	396,5
Σεπτ./Sept.	-2015,6	950,1	2965,7	-1642,8	726,3	2369,1	-372,8	223,8	596,6
Οκτ./Oct.	-1799,2	1045,7	2844,9	-1583,4	835,5	2418,9	-215,8	210,2	426,0
Νοέμ./Nov.	-2013,5	1070,5	3084,0	-1621,8	844,5	2466,3	-391,7	226,0	617,7
Δεκ./Dec.	-1847,5	1062,9	2910,4	-1538,6	821,4	2360,0	-308,9	241,5	550,4
2001 Ιαν./Jan.	-1808,7	957,3	2766,0	-1498,3	802,1	2300,4	-310,4	155,2	465,6
Φεβρ./Feb.	-1700,9	902,5	2603,4	-1385,7	732,9	2118,6	-315,2	169,6	484,8
Μάρτ./Mar.	-2087,2	957,5	3044,7	-1624,9	815,3	2440,2	-462,3	142,2	604,5
Απρ./Apr.	-1604,0	895,3	2499,3	-1548,7	736,2	2284,9	-55,3	159,1	214,4
Μάιος/May	-1959,4	880,5	2839,9	-1803,6	709,4	2513,0	-155,8	171,1	326,9
Ιούν./Jun.	-1720,9	1116,8	2837,7	-1507,5	893,2	2400,7	-213,4	223,6	437,0
Ιούλ./Jul.	-1726,7	1227,5	2954,2	-1533,4	1047,9	2581,3	-193,3	179,6	372,9

Πηγή: Τράπεζα της Ελλάδος / Source: Bank of Greece

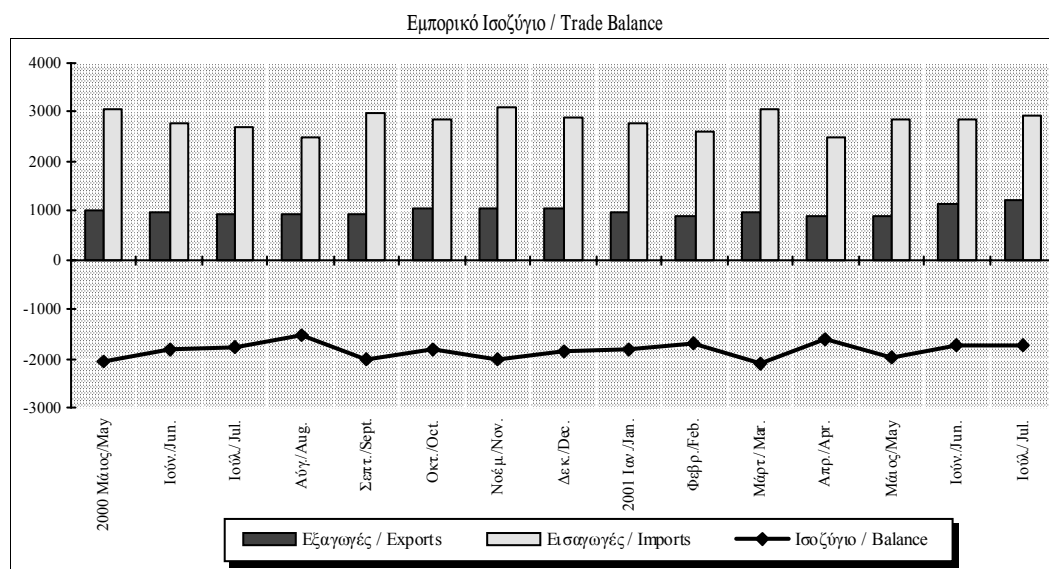

Πίνακας VI.7. ΣΥΝΟΠΤΙΚΟ ΙΣΟΖΥΓΙΟ ΥΠΗΡΕΣΙΩΝ (σε εκατ. ευρώ)

Table VI.7. SUMMARY SERVICES BALANCE (million euros)

Περίοδος Period	Σύνολο Total			Ταξιδιωτικό Travel			Μεταφορές Transportation			Λοιπές Υπηρεσίες Other Services		
	Ισοζύγιο Balance	Εισπράξεις Receipts	Πληρωμές Payments	Ισοζύγιο Balance	Εισπράξεις Receipts	Πληρωμές Payments	Ισοζύγιο Balance	Εισπράξεις Receipts	Πληρωμές Payments	Ισοζύγιο Balance	Εισπράξεις Receipts	Πληρωμές Payments
1998	6072,6	9968,3	3895,7	3956,3	5513,8	1557,5	1502,3	1931,7	429,4	614,0	2522,8	1908,8
1999	6846,5	15575,5	8729,0	4535,4	8296,2	3760,8	2606,0	4871,5	2265,5	-294,8	2407,8	2702,6
2000	8711,0	20977,0	12266,0	5112,3	10061,2	4948,9	4182,3	8640,6	4458,3	-583,6	2275,2	2858,8
1999 III	2713,9	5165,4	2451,5	2160,7	3241,5	1080,8	649,5	1347,0	697,5	-96,2	576,9	673,2
IV	1355,4	4047,0	2691,7	581,1	1685,6	1104,5	924,0	1699,0	775,0	-149,7	662,5	812,2
2000 I	988,8	3711,7	2722,9	390,6	1480,0	1089,4	793,7	1689,0	895,3	-195,5	542,7	738,2
II	2135,3	5147,0	3011,7	1296,1	2544,3	1248,2	968,3	2009,9	1041,6	-129,1	592,8	721,9
III	3662,0	6858,3	3196,3	2556,6	3943,3	1386,7	1244,1	2389,0	1144,9	-138,7	526,0	664,7
IV	1925,0	5260,0	3335,0	869,0	2093,7	1224,7	1176,2	2552,7	1376,5	-120,2	613,6	733,8
2001 I	1574,6	4782,7	3208,1	752,5	1840,2	1087,7	1068,9	2387,0	1318,1	-246,8	555,5	802,3
II	2222,9	5336,7	3113,8	1434,9	2504,6	1069,7	894,8	2258,4	1363,6	-106,8	573,7	680,5
2000 Μάιος/May	815,7	1842,0	1026,3	515,0	956,8	441,8	364,9	715,8	350,9	-64,2	169,4	233,6
Ιούν./Jun.	855,4	1931,9	1076,5	560,6	1007,5	446,9	349,1	727,6	378,5	-54,3	196,8	251,1
Ιούλ./Jul.	1191,1	2141,3	950,2	901,7	1288,9	387,2	351,1	692,4	341,3	-61,7	160,0	221,7
Αύγ./Aug.	1272,7	2440,4	1167,7	947,1	1475,8	528,7	380,7	801,9	421,2	-55,1	162,7	217,8
Σεπτ./Sept.	1198,2	2276,6	1078,4	707,8	1178,6	470,8	512,3	894,7	382,4	-21,9	203,3	225,2
Οκτ./Oct.	811,3	1947,7	1136,4	467,7	939,2	471,5	378,3	805,7	427,4	-34,7	202,8	237,5
Νοέμ./Nov.	558,3	1706,7	1148,4	199,0	595,9	396,9	426,2	932,9	506,7	-66,9	177,9	244,8
Δεκ./Dec.	555,4	1605,6	1050,2	202,3	558,6	356,3	371,7	814,1	442,4	-18,6	232,9	251,5
2001 Ιαν./Jan.	580,5	1622,7	1042,2	286,7	680,4	393,7	308,5	713,1	404,6	-14,7	229,2	243,9
Φεβρ./Feb.	484,8	1520,4	1035,6	231,4	554,2	322,8	377,7	804,7	427,0	-124,3	161,5	285,8
Μάρτ./Mar.	509,3	1639,5	1130,2	234,4	605,6	371,2	382,8	869,2	486,4	-107,9	164,7	272,6
Απρ./Apr.	692,3	1634,7	942,4	308,3	636,6	328,3	393,4	811,2	417,8	-9,4	186,9	196,3
Μάιος/May	746,2	1790,9	1044,7	506,0	847,0	341,0	291,6	746,0	454,4	-51,4	197,9	249,3
Ιούν./Jun.	784,5	1911,2	1126,7	620,6	1021,0	400,4	209,9	701,3	491,4	-46,0	188,9	234,9
Ιούλ./Jul.	1146,4	2343,4	1197,0	906,9	1367,8	460,9	297,5	778,0	480,5	-58,0	197,6	255,6

Πηγή: Τράπεζα της Ελλάδος / Source: Bank of Greece

Ισοζύγιο Υπηρεσιών / Services Balance

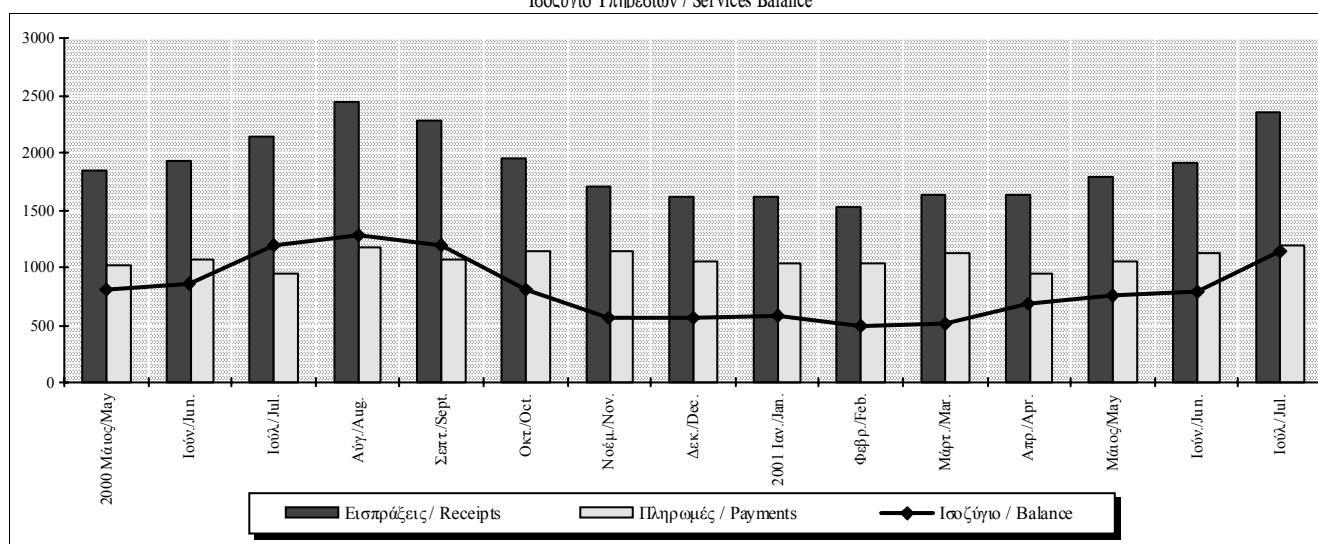

Πίνακας VI.8. ΣΥΝΟΠΤΙΚΟ ΙΣΟΖΥΓΙΟ ΕΙΣΟΔΗΜΑΤΩΝ (σε εκατ. ευρώ)

Table VI.8. SUMMARY INCOME BALANCE (million euros)

Περίοδος Period	Σύνολο Total			Αμοιβές, μισθοί Compensation of employees			Τόκοι Interest			Μερίσματα, κέρδη και λοιπά εισοδήματα Dividends, profits and other income		
	Ισοζύγιο Balance	Εισπράξεις Receipts	Πληρωμές Payments	Ισοζύγιο Balance	Εισπράξεις Receipts	Πληρωμές Payments	Ισοζύγιο Balance	Εισπράξεις Receipts	Πληρωμές Payments	Ισοζύγιο Balance	Εισπράξεις Receipts	Πληρωμές Payments
	1998	-1381,8	1362,0	2743,8	11,9	335,1	323,2	-1311,6	957,9	2269,5	-82,1	68,9
1999	-626,5	2414,1	3040,6	345,3	576,5	231,2	-890,1	1739,1	2629,2	-81,7	98,5	180,2
2000	-955,2	3039,2	3994,4	358,9	631,0	272,1	-938,2	2352,2	3290,4	-375,9	56,0	431,9
1999 III	-176,2	606,5	782,7	77,1	136,5	59,4	-196,1	448,3	644,4	-57,3	21,6	78,9
IV	-128,1	644,9	773,0	69,4	131,1	61,7	-191,7	474,8	666,5	-5,8	39,0	44,8
2000 I	-263,3	806,5	1069,8	82,7	137,6	54,9	-324,7	653,6	978,3	-21,3	15,3	36,6
II	-208,2	732,1	940,3	86,5	167,3	80,8	-216,4	554,1	770,5	-78,3	10,7	89,0
III	-288,4	684,2	972,6	89,6	155,3	65,7	-273,2	516,0	789,2	-104,8	12,9	117,7
IV	-195,3	816,4	1011,7	100,1	170,8	70,7	-124,0	628,4	752,4	-171,4	17,2	188,6
2001 I	-406,9	609,4	1016,3	70,3	136,1	65,8	-467,6	461,1	928,7	-9,6	12,2	21,8
II	-573,7	542,3	1116,0	85,5	162,3	76,8	-558,0	362,5	920,5	-101,2	17,5	118,7
2000 Μάιος/May	-76,8	244,0	320,8	36,7	64,3	27,6	-106,6	176,6	283,2	-6,9	3,1	10,0
Ιούν./Jun.	-50,5	273,6	324,1	28,9	50,9	22,0	-38,1	217,2	255,3	-41,3	5,5	46,8
Ιούλ./Jul.	-88,0	239,5	327,5	23,8	46,3	22,5	-36,0	187,0	223,0	-75,8	6,2	82,0
Αύγ./Aug.	-167,7	209,4	377,1	23,1	45,9	22,8	-167,8	161,6	329,4	-23,0	1,9	24,9
Σεπτ./Sept.	-32,7	235,3	268,0	42,7	63,1	20,4	-69,4	167,4	236,8	-6,0	4,8	10,8
Οκτ./Oct.	-78,3	193,9	272,2	32,8	56,7	23,9	-63,7	133,8	197,5	-47,4	3,4	50,8
Νοέμ./Nov.	-82,3	320,5	402,8	35,6	59,9	24,3	-16,2	249,0	265,2	-101,7	11,6	113,3
Δεκ./Dec.	-34,7	302,0	336,7	31,7	54,2	22,5	-44,1	245,6	289,7	-22,3	2,2	24,5
2001 Ιαν./Jan.	-104,9	233,3	338,2	26,8	48,3	21,5	-131,4	180,1	311,5	-0,3	4,9	5,2
Φεβρ./Feb.	-214,9	153,6	368,5	15,9	38,0	22,1	-223,7	111,1	334,8	-7,1	4,5	11,6
Μάρτ./Mar.	-87,2	222,4	309,6	27,6	49,8	22,2	-112,5	169,9	282,4	-2,3	2,7	5,0
Απρ./Apr.	-285,2	169,9	455,1	28,8	53,1	24,3	-294,9	112,7	407,6	-19,1	4,1	23,2
Μάιος/May	-156,5	167,0	323,5	25,4	50,2	24,8	-154,3	108,6	262,9	-27,6	8,2	35,8
Ιούν./Jun.	-131,9	205,5	337,4	31,3	59,0	27,7	-108,8	141,2	250,0	-54,4	5,3	59,7
Ιούλ./Jul.	-205,3	165,7	371,0	34,6	59,3	24,7	-214,1	101,9	316,0	-25,8	4,5	30,3

Πηγή: Τράπεζα της Ελλάδος / Source: Bank of Greece

Ισοζύγιο Εισοδημάτων / Income Balance

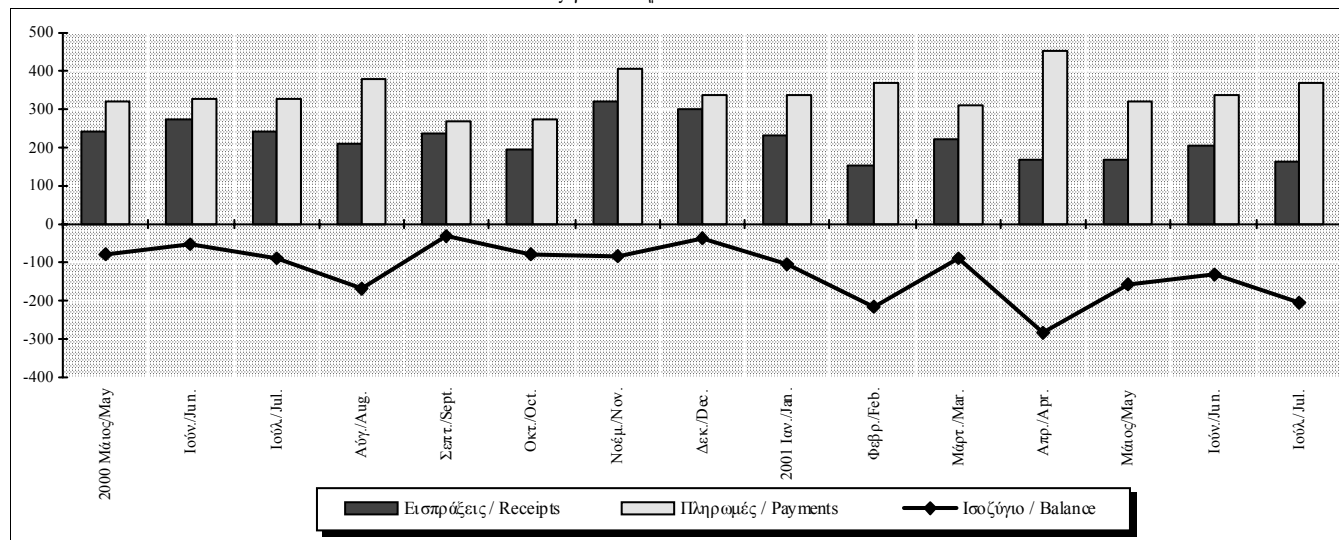

Πίνακας VI.9. ΣΥΝΟΠΤΙΚΟ ΙΣΟΖΥΓΙΟ ΜΕΤΑΒΙΒΑΣΕΩΝ (σε εκατ. ευρώ)

Table VI.9. SUMMARY TRANSFERS BALANCE (million euros)

Περίοδος Period	Τρέχουσες μεταβιβάσεις Current transfers			Μεταβιβάσεις κεφαλαίου Capital transfers			Μεταβιβάσεις γενικής κυβέρνησης General government transfers		
	Ισοζύγιο Balance	Εισπράξεις Receipts	Πληρωμές Payments	Ισοζύγιο Balance	Εισπράξεις (1) Receipts (1)	Πληρωμές Payments	Ισοζύγιο Balance	Εισπράξεις (2) Receipts (2)	Πληρωμές Payments
	1998	4983,2	5299,4	316,2	1862,6	1976,9	114,3	4316,7	4327,4
1999	2949,0	3794,8	845,8	2919,1	3000,1	81,0	4060,0	4250,1	190,1
2000	3594,5	4417,1	822,6	2205,7	2350,3	144,6	3763,9	3972,2	208,3
1999 III	582,3	799,7	217,4	905,3	928,1	22,8	978,2	990,1	11,9
IV	1064,8	1384,5	319,7	550,3	573,5	23,2	1173,2	1304,8	131,5
2000 I	1374,0	1643,6	269,6	1064,9	1089,0	24,1	2044,0	2135,4	91,4
II	761,2	938,7	177,5	824,4	852,3	27,9	1003,0	1030,5	27,5
III	920,2	1091,5	171,3	47,4	84,4	37,0	422,1	439,2	17,1
IV	539,1	743,3	204,2	269,2	324,6	55,4	294,8	367,1	72,3
2001 I	1578,7	1744,0	165,3	353,2	389,8	36,6	1476,7	1498,9	22,2
II	1199,9	1377,9	178,0	936,2	972,1	35,9	1672,1	1701,9	29,8
2000 Μάιος/May	292,0	350,9	58,9	30,0	39,2	9,2	137,3	142,8	5,5
Ιούν./Jun.	236,6	291,2	54,6	37,7	49,2	11,5	46,7	51,9	5,2
Ιούλ./Jul.	246,2	306,6	60,4	7,3	21,2	13,9	67,4	72,8	5,4
Αύγ./Aug.	481,2	539,5	58,3	24,0	34,8	10,8	319,8	325,6	5,8
Σεπτ./Sept.	192,8	245,4	52,6	16,1	28,4	12,3	34,9	40,8	5,9
Οκτ./Oct.	194,4	247,4	53,0	75,1	87,0	11,9	85,9	92,9	7,0
Νοέμ./Nov.	175,9	281,9	106,0	54,0	85,4	31,4	67,3	129,0	61,7
Δεκ./Dec.	168,8	214,0	45,2	140,1	152,2	12,1	141,6	145,2	3,6
2001 Ιαν./Jan.	196,5	250,7	54,2	115,7	129,3	13,6	147,6	152,1	4,5
Φεβρ./Feb.	1006,7	1052,5	45,8	167,8	177,8	10,0	1039,1	1041,1	2,0
Μάρτ./Mar.	375,5	440,8	65,3	69,7	82,7	13,0	289,9	305,6	15,7
Απρ./Apr.	714,4	762,0	47,6	537,9	548,7	10,8	1110,1	1116,5	6,4
Μάιος/May	292,4	356,4	64,0	262,0	276,3	14,3	402,7	418,9	16,2
Ιούν./Jun.	193,1	259,5	66,4	136,3	147,1	10,8	159,4	166,5	7,1
Ιούλ./Jul.	386,5	464,2	77,7	37,4	51,3	13,9	227,2	237,0	9,8

Πηγή: Τράπεζα της Ελλάδος / Source: Bank of Greece

(1) Περιλαμβάνει κυρίως μεταβιβάσεις κεφαλαίου από τον προϋπολογισμό της ΕΕ / It primarily includes capital transfers from the budget of the EU.

(2) Περιλαμβάνει μεταβιβάσεις τρέχουσες και κεφαλαίου, από τον προϋπολογισμό της ΕΕ / It includes current and capital transfers from the budget of the EU.

Τρέχουσες μεταβιβάσεις / Current transfers

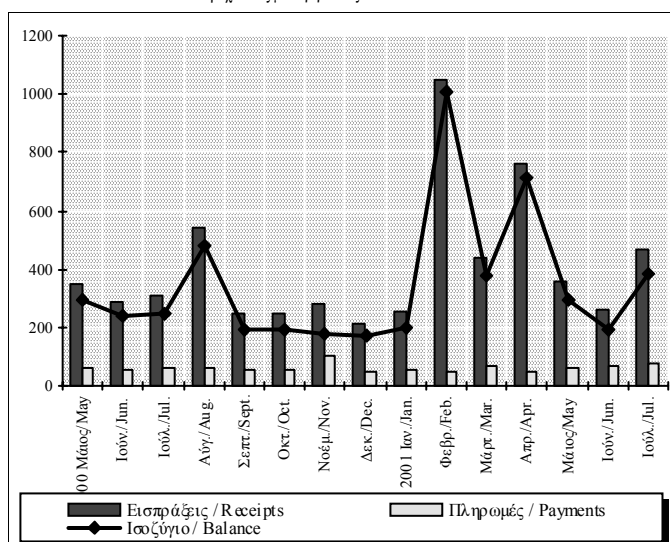

Μεταβιβάσεις κεφαλαίου / Capital transfers

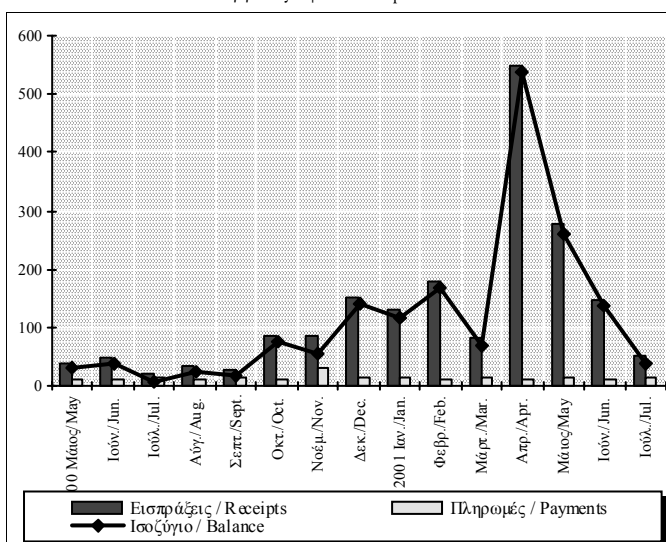

Πίνακας VI.10. ΚΙΝΗΣΗ ΧΡΗΜΑΤΟΔΟΤΙΚΩΝ ΜΕΣΩΝ (σε εκατ. ευρώ, καθαρή κίνηση) (1)

Table VI.10. FINANCIAL TRANSACTIONS (million euros, net flows) (1)

Περίοδος Period	Άμεσες Επενδύσεις Direct investment			Επενδύσεις Χαρτοφυλακίου Portfolio investment			Χρηματο- οικονομικά παράγωγα Financial Derivatives	Λοιπές Επενδύσεις Other investment			
	Σύνολο Total	Επενδύσεις κατοίκων στο εξωτερικό Residents' investment	Επενδύσεις μη κατοίκων στην Ελλάδα Non- residents' invest. at	Σύνολο Total	Απαιτήσεις Assets	Υποχρεώσεις Liabilities		Σύνολο Total	Απαιτήσεις Assets	Υποχρεώσεις / Liabilities	Από τις οποίες, γενικής κυβέρνησης From which, general government
1998	309,2	245,7	63,5	10700,0	378,6	10321,4	0,0	-3219,8	-5693,6	2473,8	2174,1
1999	9,1	-518,0	527,1	5306,7	-815,4	6122,1	397,3	-518,2	-4457,1	3938,9	604,3
2000	-116,2	-2319,0	1202,8	8740,9	-1295,0	10035,9	366,6	-4856,8	-1060,6	-3796,2	-437,7
1999 III	-57,9	-156,3	98,4	756,1	-50,7	806,8	154,9	-2,1	-2170,5	2168,4	-437,9
IV	-284,9	-290,2	5,3	221,1	-33,0	254,1	130,0	224,1	-1804,3	2028,4	-56,6
2000 I	-182,4	-94,9	-87,5	2249,4	-175,4	2424,8	240,4	-1820,1	-1060,7	-759,4	1425,8
II	453,0	-76,3	529,3	1035,8	-606,2	1642,0	37,0	-380,2	1190,3	-1570,5	194,3
III	-1505,9	-1912,2	406,3	4161,6	-48,8	4210,4	14,5	-1770,5	-8,7	-1761,8	-1378,2
IV	119,2	-235,5	354,7	1294,3	-464,4	1758,7	74,6	-885,9	-1181,5	295,6	-679,5
2001 I	-5,0	-94,2	89,2	2251,7	83,9	2167,8	-9,3	-8009,9	-4863,5	-3146,4	-518,9
II	-233,9	-339,8	105,9	-1214,3	1225,9	-2440,2	24,0	4133,4	4958,4	-825,0	-1140,6
2000 Μάιος/May	22,0	-25,6	47,6	-761,4	-73,6	-687,8	21,3	2189,0	822,9	1366,1	48,9
Ιούν./Jun.	470,7	-13,9	484,6	1562,2	-470,4	2032,6	-24,7	-2340,3	-1593,0	-747,3	-12,6
Ιούλ./Jul.	-17,2	-87,8	70,6	-219,9	-47,9	-172,0	18,3	1212,1	1169,5	42,6	-662,5
Αύγ./Aug.	-1785,7	-1818,2	32,5	3478,9	-34,4	3513,3	19,7	-2481,3	-495,7	-1985,6	-747,3
Σεπτ./Sept.	297,0	-6,2	303,2	902,6	33,5	869,1	-23,5	-501,3	-682,5	181,2	31,6
Οκτ./Oct.	-151,4	-133,5	-17,9	505,2	-16,8	522,0	5,8	638,0	-1120,3	1758,3	-533,0
Νοέμ./Nov.	52,0	-30,9	82,9	1089,1	-330,4	1419,5	47,5	37,3	998,9	-961,6	-497,3
Δεκ./Dec.	218,6	-71,1	289,7	-300,0	-117,2	-182,8	21,3	-1561,2	-1060,1	-501,1	350,8
2001 Ιαν./Jan.	8,3	-18,6	26,9	3242,6	94,5	3148,1	5,1	-7185,6	-3916,5	-3269,1	-83,5
Φεβρ./Feb.	-20,2	-62,8	42,6	-1352,1	-15,5	-1336,6	12,3	-984,8	-829,6	-155,2	-398,1
Μάρτ./Mar.	6,9	-12,8	19,7	361,1	4,8	356,3	-26,7	160,4	-117,5	277,9	-37,4
Απρ./Apr.	-6,8	-28,5	21,7	-194,7	289,1	-483,8	20,5	-340,6	1366,7	-1707,3	-272,1
Μάιος/May	7,1	-68,5	75,6	-3199,1	-591,2	-2607,9	-8,0	4126,8	2416,9	1709,9	-70,8
Ιούν./Jun.	-234,1	-242,7	8,6	613,5	-38,0	651,5	11,5	347,3	1174,8	-827,5	-797,6
Ιούλ./Jul.	985,7	-27,5	1013,2	1183,9	-1117,6	2301,5	8,0	-1727,8	-1265,7	-462,1	-529,1

Πηγή: Τράπεζα της Ελλάδος / Source: Bank of Greece

(1) Εισροές (+), εκροές (-) / Inflows (+), outflows (-).

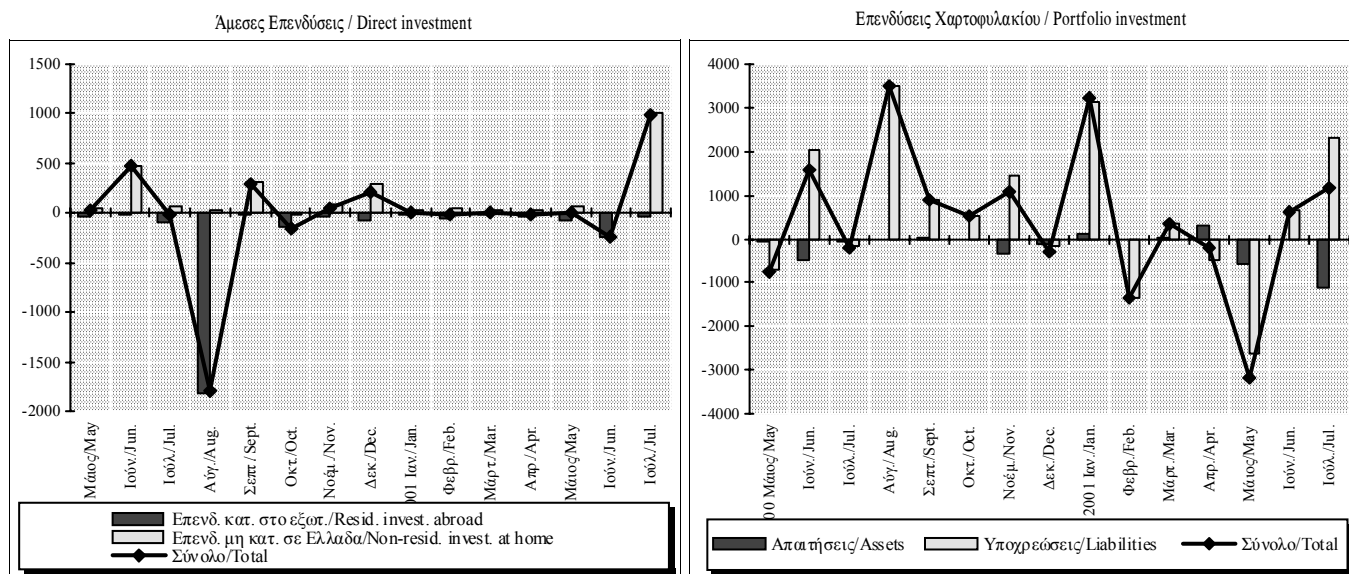

Πίνακας VI.11. ΚΑΘΑΡΗ ΔΙΕΘΝΗΣ ΕΠΕΝΔΥΤΙΚΗ ΘΕΣΗ (σε εκατ. ευρώ) (1)

Table VI.11. NET INTERNATIONAL INVESTMENT POSITION (million euros) (1)

Περίοδος Period	Σύνολο Total	Άμεσες επενδύσεις Direct investment	Επενδύσεις χαρτοφυλακίου Portfolio investment	Λοιπές επενδύσεις Other investment	Συναλλαγματικά διαθέσιμα Reserve Assets
1999	-43917,0	-11898,0	-50457,0	-418,0	18856,0
2000	-51198,0	-10271,0	-52513,0	-2935,0	14521,0

Πηγή: Τράπεζα της Ελλάδος / Source: Bank of Greece

(1) Απαιτήσεις μείον υποχρεώσεις, υπόλοιπα τέλους έτους / Assets minus liabilities, end-of-year positions.

