

Κέρμα 50 λεπτών



50 ΛΕΠΤΑ ΕΛΛΗΝΙΚΗ
ΔΗΜΟΚΡΑΤΙΑ

Σύνθεση Μετάλλου:

Χαλκός 79%

Ψευδάργυρος 20%

Νικέλιο 1%

Διάμετρος: 18,00 χιλ.

Βάρος: 2,50 γρ.

Έτος πρώτης κυκλοφορίας: 1976



ΜΑΡΚΟΣ ΜΠΟΤΣΑΡΗΣ

Κέρμα 1 δραχμής



ΠΛΟΙΟ ΤΟΥ 1821
"ΚΟΡΒΕΤΑ"

Σύνθεση Μετάλλου:

Χαλκός 99,9%

Φώσφορος 0,02%

Διάμετρος: 18,00 χιλ.

Βάρος: 2,75 γρ.

Έτος πρώτης κυκλοφορίας: 1988



ΛΑΣΚΑΡΙΝΑ
ΜΠΟΥΜΠΟΥΛΙΝΑ

Κέρμα 2 δραχμών



ΝΑΥΤΙΚΟ ΣΥΜΒΟΛΟ ΤΟΥ
1821

Σύνθεση Μετάλλου:

Χαλκός 99,9%

Φώσφορος 0,02%

Διάμετρος: 21,00 χιλ.

Βάρος: 3,75 γρ.

Έτος πρώτης κυκλοφορίας: 1988

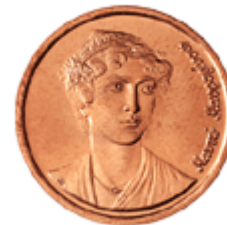

ΜΑΝΤΩ ΜΑΥΡΟΓΕΝΟΥΣ

Κέρμα 5 δραχμών



ΟΝΟΜΑΣΤΙΚΗ ΑΞΙΑ

Σύνθεση Μετάλλου:

Χαλκός 75%

Νικέλιο 25%

Διάμετρος: 22,50 χιλ.

Βάρος: 5,50 γρ.

Έτος πρώτης κυκλοφορίας: 1976



ΑΡΙΣΤΟΤΕΛΗΣ

Κέρμα 10 δραχμών



ΣΥΜΒΟΛΟ ΑΤΟΜΟΥ

Σύνθεση Μετάλλου:

Χαλκός 75%

Νικέλιο 25%

Διάμετρος: 26,00 χιλ.

Βάρος: 7,50 γρ.

Έτος πρώτης κυκλοφορίας: 1976



ΔΗΜΟΚΡΙΤΟΣ

Κέρμα 20 δραχμών



ΚΛΑΔΙ ΕΛΙΑΣ

Σύνθεση Μετάλλου:

Χαλκός 92%

Νικέλιο 2%

Αλουμίνιο 6%

Διάμετρος: 24,50 χιλ.

Βάρος: 7 γρ.

Έτος πρώτης κυκλοφορίας: 1990



Α. ΣΟΛΩΜΟΣ

Κέρμα 50 δραχμών



ΑΡΧΑΪΚΟ ΕΛΛΗΝΙΚΟ ΠΛΟΙΟ

Σύνθεση Μετάλλου:

Χαλκός 92%

Αλουμίνιο 6%

Νικέλιο 2%

Διάμετρος: 27,50 χιλ.

Βάρος: 9 γρ.

Έτος πρώτης κυκλοφορίας: 1986



ΟΜΗΡΟΣ

ΑΝΑΜΝΗΣΤΙΚΑ ΚΕΡΜΑΤΑ 50 ΔΡΑΧΜΩΝ

150 Χρόνια Συνταγματικού Βίου (1844-1994)



ΒΟΥΛΗ ΤΩΝ ΕΛΛΗΝΩΝ

Σύνθεση Μετάλλου:

Χαλκός 92%

Αλουμίνιο 6%

Νικέλιο 2%

Διάμετρος: 27,50 χιλ.

Βάρος: 9 γρ.

Έτος πρώτης κυκλοφορίας: 1994



Α. ΚΑΛΕΡΓΗΣ



ΒΟΥΛΗ ΤΩΝ ΕΛΛΗΝΩΝ

Σύνθεση Μετάλλου:

Χαλκός 92%

Αλουμίνιο 6%

Νικέλιο 2%

Διάμετρος: 27,50 χιλ.

Βάρος: 9 γρ.

Έτος πρώτης κυκλοφορίας: 1994



Ι. ΜΑΚΡΥΓΙΑΝΝΗΣ

**200 Χρόνια Ρήγα Φεραίου-Βελεστινλή
(1798-1998)**



ΕΘΝΟΣΗΜΟ

Σύνθεση Μετάλλου:

Χαλκός 92%

Αλουμίνιο 6%

Νικέλιο 2%

Διάμετρος: 27,50 χιλ.

Βάρος: 9 γρ.

Έτος πρώτης κυκλοφορίας: 1998



Ρ. ΦΕΡΑΙΟΣ-ΒΕΛΕΣΤΙΝΑΗΣ

**200 Χρόνια Διονυσίου Σολωμού
(1798-1998)**



ΕΘΝΟΣΗΜΟ

Σύνθεση Μετάλλου:

Χαλκός 92%

Αλουμίνιο 6%

Νικέλιο 2%

Διάμετρος: 27,50 χιλ.

Βάρος: 9 γρ.

Έτος πρώτης κυκλοφορίας: 1998



Δ. ΣΟΛΩΜΟΣ

Κέρμα 100 δραχμών



ΑΣΤΡΟ ΒΕΡΓΙΝΑΣ

Σύνθεση Μετάλλου:

Χαλκός 92%

Αλουμίνιο 6%

Νικέλιο 2%

Διάμετρος: 29,50 χιλ.

Βάρος: 10 γρ.

Έτος πρώτης κυκλοφορίας: 1990



ΜΕΓΑΣ ΑΛΕΞΑΝΔΡΟΣ

ΑΝΑΜΝΗΣΤΙΚΑ ΚΕΡΜΑΤΑ 100 ΔΡΑΧΜΩΝ

VI Παγκόσμιο Πρωτάθλημα Στίβου 1997



ΝΑΟΣ ΗΡΑΣ

Σύνθεση Μετάλλου:

Χαλκός 92%

Αλουμίνιο 6%

Νικέλιο 2%

Διάμετρος: 29,50 χιλ.

Βάρος: 10 γρ.

Έτος πρώτης κυκλοφορίας: 1997



ΕΜΠΟΔΙΣΤΗΣ

XIII Παγκόσμιο Πρωτάθλημα Καλαθοσφαίρισης 1998



ΕΠΑΘΛΟ

Σύνθεση Μετάλλου:

Χαλκός 92%

Αλουμίνιο 6%

Νικέλιο 2%

Διάμετρος: 29,50 χιλ.

Βάρος: 10 γρ.

Έτος πρώτης κυκλοφορίας: 1998



ΑΓΩΝΑΣ
ΚΑΛΑΘΟΣΦΑΙΡΙΣΗΣ

45ο Παγκόσμιο Πρωτάθλημα Ελληνορωμαϊκής Πάλης 1999



ΛΑΒΗ ΚΡΙΟΥ

Σύνθεση Μετάλλου:

Χαλκός 92%

Αλουμίνιο 6%

Νικέλιο 2%

Διάμετρος: 29,50 χιλ.

Βάρος: 10 γρ.

Έτος πρώτης κυκλοφορίας: 1999



ΑΓΩΝΙΣΜΑ ΠΑΛΗΣ

**Παγκόσμιο Πρωτάθλημα Άρσης Βαρών 1999
70ο Ανδρών - 13ο Γυναικών**



ΗΡΑΚΛΗΣ

Σύνθεση Μετάλλου:

Χαλκός 92%

Αλουμίνιο 6%

Νικέλιο 2%

Διάμετρος: 29,50 χιλ.

Βάρος: 10 γρ.

Έτος πρώτης κυκλοφορίας: 1999



ΑΓΩΝΙΣΜΑ ΑΡΣΗΣ ΒΑΡΩΝ

Κέρμα 500 δραχμών



ΣΗΜΑ ΑΓΩΝΩΝ

Σύνθεση Μετάλλου:

Χαλκός 75%

Νικέλιο 25%

Διάμετρος: 28,50 χιλ.

Βάρος: 9,50 γρ.

Έτος πρώτης κυκλοφορίας: 2000



**ΑΡΧΑΙΑ ΟΛΥΜΠΙΑ
ΤΟ ΣΤΑΔΙΟ**



ΣΗΜΑ ΑΓΩΝΩΝ

Σύνθεση Μετάλλου:

Χαλκός 75%

Νικέλιο 25%

Διάμετρος: 28,50 χιλ.

Βάρος: 9,50 γρ.

Έτος πρώτης κυκλοφορίας: 2000



**Ο ΟΛΥΜΠΙΟΝΙΚΗΣ
ΔΙΑΓΟΡΑΣ**



ΣΗΜΑ ΑΓΩΝΩΝ

Σύνθεση Μετάλλου:

Χαλκός 75%

Νικέλιο 25%

Διάμετρος: 28,50 χιλ.

Βάρος: 9,50 γρ.

Έτος πρώτης κυκλοφορίας: 2000



ΠΙΕΡ ΝΤΕ ΚΟΥΜΠΕΡΤΕΝ
ΔΗΜΗΤΡΙΟΣ ΒΙΚΕΛΑΣ



ΣΗΜΑ ΑΓΩΝΩΝ

Σύνθεση Μετάλλου:

Χαλκός 75%

Νικέλιο 25%

Διάμετρος: 28,50 χιλ.

Βάρος: 9,50 γρ.

Έτος πρώτης κυκλοφορίας: 2000



Ο ΟΛΥΜΠΙΟΝΙΚΗΣ
ΣΠΥΡΟΣ ΛΟΥΗΣ



ΣΗΜΑ ΑΓΩΝΩΝ

Σύνθεση Μετάλλου:

Χαλκός 75%

Νικέλιο 25%

Διάμετρος: 28,50 χιλ.

Βάρος: 9,50 γρ.

Έτος πρώτης κυκλοφορίας: 2000



ΑΦΗ ΟΛΥΜΠΙΑΚΗΣ
ΦΛΟΓΑΣ



ΣΗΜΑ ΑΓΩΝΩΝ

Σύνθεση Μετάλλου:

Χαλκός 75%

Νικέλιο 25%

Διάμετρος: 28,50 χιλ.

Βάρος: 9,50 γρ.

Έτος πρώτης κυκλοφορίας: 2000



ΤΟ ΜΕΤΑΛΛΙΟ 1896